CDHEC

Archivo Electrónico

CDHEC

I.- Información Contable

- **Estado de Situación Financiera al 31 de marzo de 2017.** *(comparativo al 31 de diciembre del ejercicio anterior)*

Estado de Situación Financiera
Al 31 de Marzo de 2017 y Diciembre 2016
(Pesos)

Ente Público: COMISION DE LOS DERECHOS HUMANOS DEL ESTADO DE COAHUILA DE ZARAGOZA

CONCEPTO	Año 2017	Año 2016	
ACTIVO			
Activo Circulante			
Efectivo y Equivalentes	1,643,061	2,049,972	ESF-1
Derechos a Recibir Efectivo o Equivalentes	28,517	6,809	ESF-2
Derechos a Recibir Bienes o Servicios	0	0	
Inventarios	0	0	
Almacenes	0	0	
Estimación por Pérdida o Deterioro de Activos Circulantes	0	0	
Otros Activos Circulantes	1,317	1,317	ESF-11
Total de Activos Circulantes	**1,672,895**	**2,058,098**	
Activo No Circulante			
Inversiones Financieras a Largo Plazo	0	0	
Derechos a Recibir Efectivo o Equivalentes a Largo Plazo	37,294	37,294	ESF-2
Bienes Inmuebles, Infraestructura y Construcciones en Proceso	0	0	
Bienes Muebles	8,018,392	7,974,021	ESF-8
Activos Intangibles	33,990	33,990	ESF-9
Depreciación, Deterioro y Amortización Acumulada de Bienes	-5,644,297	-5,644,297	ESF-8
Activos Diferidos	0	0	
Estimación por Pérdida o Deterioro de Activos no Circulantes	0	0	
Otros Activos no Circulantes	0	0	
Total de Activos No Circulantes	**2,445,289**	**2,401,007**	
TOTAL DEL ACTIVO	**4,118,184**	**4,459,105**	

CONCEPTO	Año 2017	Año 2016	
PASIVO			
Pasivo Circulante			
Cuentas por Pagar a Corto Plazo	1,738,219	2,577,555	ESF-12
Documentos por Pagar a Corto Plazo	0	0	
Porción a Corto Plazo de la Deuda Pública a Largo Plazo	0	0	
Títulos y Valores a Corto Plazo	0	0	
Pasivos Diferidos a Corto Plazo	0	0	
Fondos y Bienes de Terceros en Garantía y/o Administración a Corto Plazo	0	0	
Provisiones a Corto Plazo	0	0	
Otros Pasivos a Corto Plazo	0	0	
Total de Pasivos Circulantes	**1,738,219**	**2,577,555**	
Pasivo No Circulante			
Cuentas por Pagar a Largo Plazo	0	0	
Documentos por Pagar a Largo Plazo	0	0	
Deuda Pública a Largo Plazo	0	0	
Pasivos Diferidos a Largo Plazo	0	0	
Fondos y Bienes de Terceros en Garantía y/o en Administración a Largo Plazo	0	0	
Provisiones a Largo Plazo	0	0	
Total de Pasivos No Circulantes	**0**	**0**	
TOTAL DEL PASIVO	**1,738,219**	**2,577,555**	
HACIENDA PÚBLICA/ PATRIMONIO			
Hacienda Pública/Patrimonio Contribuido	**818,100**	**818,100**	
Aportaciones	0	0	
Donaciones de Capital	818,100	818,100	
Actualización de la Hacienda Pública / Patrimonio	0	0	
Hacienda Pública/Patrimonio Generado	**1,561,864**	**1,063,450**	
Resultados del Ejercicio (Ahorro / Desahorro)	498,414	1,607,557	
Resultados de Ejercicios Anteriores	-4,396,143	-6,003,700	
Revalúos	0	0	
Reservas	0	0	
Rectificaciones de Resultados de Ejercicios Anteriores	5,459,593	5,459,593	
Exceso o Insuficiencia en la Actualización de la Hacienda Publica/Patrimonio	**0**	**0**	
Resultado por Posición Monetaria	0	0	
Resultado por Tenencia de Activos no Monetarios	0	0	
Total Hacienda Pública/ Patrimonio	**2,379,964**	**1,881,550**	
TOTAL DEL PASIVO Y HACIENDA PÚBLICA / PATRIMONIO	**4,118,184**	**4,459,105**	

Bajo protesta de decir verdad declaramos que los Estados Financieros y sus notas son razonablemente correctos y responsabilidad del emisor.

LIC. ARTURO TELLEZ CAMACHO
DIRECTOR GENERAL

DR. XAVIER DIEZ DE URDANIVIA FERNANDEZ
PRESIDENTE

C.P. JUAN CARLOS RAMIREZ SAUCEDO
COORDINADOR ADMINISTRATIVO

CDHEC

I.- Información Contable

- **Estado de Actividades del primer trimestre de 2017.**
  (comparativo con el primer trimestre del ejercicio anterior)

Estado de Actividades
Del 1 de Enero al 31 de Marzo de 2017 y 2016
(Pesos)

Ente Público: COMISION DE LOS DERECHOS HUMANOS DEL ESTADO DE COAHUILA DE ZARAGOZA

Concepto	2017	2016	
INGRESOS Y OTROS BENEFICIOS			
Ingresos de la Gestión	0	0	
Impuestos	0	0	
Cuotas y Aportaciones de Seguridad Social	0	0	
Contribuciones de Mejoras	0	0	
Derechos	0	0	
Productos de Tipo Corriente	0	0	
Aprovechamientos de Tipo Corriente	0	0	
Ingresos por Venta de Bienes y Servicios	0	0	
Ingresos no Comprendidos en las Fracciones de la Ley de Ingresos Causados en Ejercicios Fiscales Anteriores Pendientes de Liquidación o	0	0	
Participaciones, Aportaciones, Transferencias, Asignaciones,	7,074,424	7,624,578	EA-1
Participaciones y Aportaciones	7,074,424	7,624,578	
Transferencias, Asignaciones, Subsidios y Otras ayudas	0	0	
Otros Ingresos y Beneficios	0	7	EA-2
Ingresos Financieros	0	7	
Incremento por Variación de Inventarios	0	0	
Disminución del Exceso de Estimaciones por Pérdida o Deterioro u	0	0	
Disminución del Exceso de Provisiones	0	0	
Otros Ingresos y Beneficios Varios	0	0	
Total de Ingresos y Otros Beneficios	***7,074,424***	***7,624,585***	
GASTOS Y OTRAS PÉRDIDAS			
Gastos de Funcionamiento	6,576,020	5,775,379	EA-3
Servicios Personales	4,803,276	4,249,525	
Materiales y Suministros	240,450	282,456	
Servicios Generales	1,532,294	1,243,299	
Transferencias, Asignaciones, Subsidios y Otras Ayudas	0	0	
Transferencias Internas y Asignaciones al Sector Público	0	0	
Transferencias al Resto del Sector Público	0	0	
Subsidios y Subvenciones	0	0	
Ayudas Sociales	0	0	
Pensiones y Jubilaciones	0	0	
Transferencias a Fideicomisos, Mandatos y Contratos Análogos	0	0	
Transferencias a la Seguridad Social	0	0	
Donativos	0	0	
Transferencias al Exterior	0	0	
Participaciones y Aportaciones	0	0	
Participaciones	0	0	
Aportaciones	0	0	
Convenios	0	0	
Intereses, Comisiones y Otros Gastos de la Deuda Pública	0	0	
Intereses de la Deuda Pública	0	0	
Comisiones de la Deuda Pública	0	0	
Gastos de la Deuda Pública	0	0	
Costo por Coberturas	0	0	
Apoyos Financieros	0	0	
Otros Gastos y Pérdidas Extraordinarias	0	0	
Estimaciones, Depreciaciones, Deterioros, Obsolescencia y	0	0	
Provisiones	0	0	
Disminución de Inventarios	0	0	
Aumento por Insuficiencia de Estimaciones por Pérdida o Deterioro y	0	0	
Aumento por Insuficiencia de Provisiones	0	0	
Otros Gastos	0	0	
Inversión Pública	0	0	
Inversión Pública no Capitalizable	0	0	
Total de Gastos y Otras Pérdidas	***6,576,020***	***5,775,379***	
Resultados del Ejercicio (Ahorro/Desahorro)	***498,414***	***1,849,206***	

Bajo protesta de decir verdad declaramos que los Estados Financieros y sus Notas son razonablemente correctos y responsabilidad del emi

LIC. ARTURO TELLEZ CARDACRO
DIRECTOR GENERAL

DR. JAVIER DIEZ DE URDANIVIA FERNANDEZ
PRESIDENTE

C.P. JUAN CARLOS RAMIREZ SAUCEDO
COORDINADOR ADMINISTRATIVO

CDHEC

I.- Información Contable

- **Estado de Variación en la Hacienda Pública del primer trimestre de 2017.**

Estado de Variación en la Hacienda Pública

Del 1 de Enero al 31 de Marzo de 2017

(pesos)

Ente Público: COMISION DE LOS DERECHOS HUMANOS DEL ESTADO DE COAHUILA DE ZARAGOZA

Concepto	Hacienda Pública/Patrimonio Contribuido	Hacienda Pública/Patrimonio Generado de Ejercicios Anteriores	Hacienda Pública/Patrimonio Generado del Ejercicio	Ajustes por Cambios de Valor	TOTAL
	EVHP-1	EVHP-2	EVHP-2		
Rectificaciones de Resultados de Ejercicios Anteriores	0	123,658	5,335,936	0	5,459,593
Patrimonio Neto Inicial Ajustado del Ejercicio	-295,000	0	0	0	-295,000
Aportaciones	0	0	0	0	0
Donaciones de Capital	0	0	0	0	0
Actualización de la Hacienda Pública/Patrimonio	-295,000	0	0	0	-295,000
Variaciones de la Hacienda Pública/Patrimonio Neto del Ejercicio	0	915,965	1,849,206	0	2,765,171
Resultados del Ejercicio (Ahorro/Desahorro)	0	0	1,849,206	0	1,849,206
Resultados de Ejercicios Anteriores	0	-4,440,460	0	0	-4,440,460
Revalúos	0	0	0	0	0
Reservas	0	5,356,426	0	0	5,356,426
Hacienda Pública/Patrimonio Neto Final del Ejercicio 2016	-295,000	1,039,623	1,849,206	0	2,593,829
Cambios en la Hacienda Pública/Patrimonio Neto del Ejercicio 2017	1,113,100	0	0	0	1,113,100
Aportaciones	0	0	0	0	0
Donaciones de Capital	818,100	0	0	0	818,100
Actualización de la Hacienda Pública/Patrimonio	295,000	0	0	0	295,000
Variaciones de la Hacienda Pública/Patrimonio Neto del Ejercicio 2017	0	-5,312,108	-1,350,792	0	-6,662,900
Resultados del Ejercicio (Ahorro/Desahorro)	0	0	-1,350,792	0	-1,350,792
Resultados de Ejercicios Anteriores	0	44,317	0	0	44,317
Revalúos	0	0	0	0	0
Reservas	0	-5,356,426	0	0	-5,356,426
Saldo Neto en la Hacienda Pública / Patrimonio 2017	818,100	-4,272,485	5,834,350	0	2,379,964

Bajo protesta de decir verdad declaramos que los Estados Financieros y sus notas son razonablemente correctos y responsabilidad del emisor

LIC. ARTURO TELLEZ CAMACHO
DIRECTOR GENERAL

DR. XAVIER DIEZ DE URDANIVIA FERNANDEZ
PRESIDENTE

C.P. JUAN CARLOS RAMIREZ SAUCEDO
COORDINADOR ADMINISTRATIVO

CDHEC

I.- Información Contable

- **Estado de Cambios en la Situación Financiera del primer trimestre de 2017.**

Estado de Cambios en la Situación Financiera
Del 1 de Enero al 31 de Marzo de 2017
(Pesos)
Ente Público: COMISION DE LOS DERECHOS HUMANOS DEL ESTADO DE COAHUILA DE ZARAGOZA

Concepto	Origen	Aplicación
ACTIVO	**552,770**	**1,079,507**
Activo Circulante	**103,750**	**304,383**
Efectivo y Equivalentes	0	304,383
Derechos a Recibir Efectivo o Equivalentes	84,750	0
Derechos a Recibir Bienes o Servicios	0	0
Inventarios	0	0
Almacenes	0	0
Estimación por Pérdida o Deterioro de Activos Circulantes	0	0
Otros Activos Circulantes	19,000	0
Activo No Circulante	**559,019**	**775,123**
Inversiones Financieras a Largo Plazo	0	0
Derechos a Recibir Efectivo o Equivalentes a Largo Plazo	0	37,294
Bienes Inmuebles, Infraestructura y Construcciones en Proceso	0	0
Bienes Muebles	0	707,830
Activos Intangibles	0	30,000
Depreciación, Deterioro y Amortización Acumulada de Bienes	559,019	0
Activos Diferidos	0	0
Estimación por Pérdida o Deterioro de Activos no Circulantes	0	0
Otros Activos no Circulantes	0	0
PASIVO	**630,601**	**0**
Pasivo Circulante	**630,601**	**0**
Cuentas por Pagar a Corto Plazo	630,601	0
Documentos por Pagar a Corto Plazo	0	0
Porción a Corto Plazo de la Deuda Pública a Largo Plazo	0	0
Títulos y Valores a Corto Plazo	0	0
Pasivos Diferidos a Corto Plazo	0	0
Fondos y Bienes de Terceros en Garantía y/o Administración a Corto Plazo	0	0
Provisiones a Corto Plazo	0	0
Otros Pasivos a Corto Plazo	0	0
Pasivo No Circulante	**0**	**0**
Cuentas por Pagar a Largo Plazo	0	0
Documentos por Pagar a Largo Plazo	0	0
Deuda Pública a Largo Plazo	0	0
Pasivos Diferidos a Largo Plazo	0	0
Fondos y Bienes de Terceros en Garantía y/o en Administración a Largo Plazo	0	0
Provisiones a Largo Plazo	0	0
HACIENDA PÚBLICA/ PATRIMONIO	**6,493,353**	**6,707,218**
Hacienda Pública/Patrimonio Contribuido	**1,113,100**	**0**
Aportaciones	0	0
Donaciones de Capital	818,100	0
Actualización de la Hacienda Pública / Patrimonio	295,000	0
Hacienda Pública/Patrimonio Generado	**5,380,253**	**6,707,218**
Resultados del Ejercicio (Ahorro / Desahorro)	0	1,350,792
Resultados de Ejercicios Anteriores	44,317	0
Revalúos	0	0
Reservas	0	5,356,426
Rectificaciones de Resultados de Ejercicios Anteriores	5,335,936	0
Exceso o Insuficiencia en la Actualización de la Hacienda Pública/Patrimonio	**0**	**0**
Resultado por Posición Monetaria	0	0
Resultado por Tenencia de Activos no Monetarios	0	0

Bajo protesta de decir verdad declaramos que los Estados Financieros y sus Notas son razonablemente correctos y responsabilidad del emisor.

LIC. ARTURO TELLEZ CAMACHO
DIRECTOR GENERAL

DR. XAVIER DIEZ DE URDANIVIA FERNANDEZ
PRESIDENTE

C.P. JUAN CARLOS RAMIREZ SAUCEDO
COORDINADOR ADMINISTRATIVO

CDHEC

I.- Información Contable

- **Estado de Flujos de Efectivo del primer trimestre de 2017.** *(comparativo con el primer trimestre del ejercicio anterior)*

Estado de Flujos de Efectivo
Del 1 de Enero al 31 de Marzo de 2017 y 2016
(Pesos)

Ente Público: COMISION DE LOS DERECHOS HUMANOS DEL ESTADO DE COAHUILA DE ZARAGOZA

Concepto	2017	2016	
Flujos de Efectivo de las Actividades de Operación			
Origen	**7,074,424**	**7,624,585**	
Impuestos	0	0	
Cuotas y Aportaciones de Seguridad Social	0	0	
Contribuciones de mejoras	0	0	
Derechos	0	0	
Productos de Tipo Corriente	0	0	
Aprovechamientos de Tipo Corriente	0	0	
Ingresos por Venta de Bienes y Servicios	0	0	
Ingresos no Comprendidos en las Fracciones de la Ley de Ingresos Causados en Ejercicios	0	0	
Participaciones y Aportaciones	7,074,424	7,624,578	
Transferencias, Asignaciones y Subsidios y Otras Ayudas	0	0	
Otros Orígenes de Operación	0	7	
Aplicación	**7,437,054**	**5,775,379**	
Servicios Personales	4,803,276	4,249,625	
Materiales y Suministros	237,930	282,456	
Servicios Generales	1,632,294	1,243,299	
Transferencias Internas y Asignaciones al Sector Público	0	0	
Transferencias al resto del Sector Público	0	0	
Subsidios y Subvenciones	0	0	
Ayudas Sociales	0	0	
Pensiones y Jubilaciones	0	0	
Transferencias a Fideicomisos, Mandatos y Contratos Análogos	0	0	
Transferencias a la Seguridad Social	0	0	
Donativos	0	0	
Transferencias al Exterior	0	0	
Participaciones	0	0	
Aportaciones	0	0	
Convenios	0	0	
Otras Aplicaciones de Operación	863,554	0	
Flujos Netos de Efectivo por Actividades de Operación	**-362,629**	**1,849,206**	
Flujos de Efectivo de las Actividades de Inversión			
Origen	**0**	**0**	
Bienes Inmuebles, Infraestructura y Construcciones en Proceso	0	0	
Bienes Muebles	0	0	
Otros Orígenes de Inversión	0	0	
Aplicación	**44,262**	**887,046**	
Bienes Inmuebles, Infraestructura y Construcciones en Proceso	0	0	
Bienes Muebles	44,262	883,056	
Otras Aplicaciones de Inversión	0	3,990	
Flujos Netos de Efectivo por Actividades de Inversión	**-44,262**	**-887,046**	**EFE-2**
Flujo de Efectivo de las Actividades de Financiamiento			
Origen	**0**	**0**	
Endeudamiento Neto	0	0	
Interno	0	0	
Externo	0	0	
Otros Orígenes de Financiamiento	0	0	
Aplicación	**0**	**0**	
Servicios de la Deuda	0	0	
Interno	0	0	
Externo	0	0	
Otras Aplicaciones de Financiamiento	0	0	
Flujos netos de Efectivo por Actividades de Financiamiento	**0**	**0**	
Incremento/Disminución Neta en el Efectivo y Equivalentes al Efectivo	**-406,911**	**796,406**	
Efectivo y Equivalentes al Efectivo al inicio del Ejercicio	**2,050,972**	**542,272**	
Efectivo y Equivalentes al Efectivo al final del Ejercicio	**1,644,061**	**1,338,678**	**EFE-1**

Bajo protesta de decir verdad declaramos que los Estados Financieros y sus Notas son razonablemente correctos y responsabilidad del emisor

LIC. ARTURO TELLEZ CAMACHO
DIRECTOR GENERAL

DR. XAVIER DIEZ DE URDANIVIA FERNANDEZ
PRESIDENTE

C.P. JUAN CARLOS RAMIREZ SAUCEDO
COORDINADOR ADMINISTRATIVO

CDHEC

I.- Información Contable

- **Estado Analítico del Activo del primer trimestre de 2017.**

Estado Analítico del Activo

Del 1 de Enero al 31 de Marzo de 2017

(Pesos)

Ente Público: COMISION DE LOS DERECHOS HUMANOS DEL ESTADO DE COAHUILA DE ZARAGOZA

Concepto	Saldo Inicial 1	Cargos del Periodo 2	Abonos del Periodo 3	Saldo Final 4 =(1+2-3)	Variación del Periodo (4-1)
ACTIVO					
Activo Circulante	**2,058,098**	**15,315,608**	**15,700,811**	**1,672,895**	**-385,203**
Efectivo y Equivalentes	2,049,972	8,157,963	8,564,874	1,643,061	-406,911
Derechos a Recibir Efectivo o Equivalentes	6,809	7,157,645	7,135,937	28,517	21,708
Derechos a Recibir Bienes o Servicios	0	0	0	0	0
Inventarios	0	0	0	0	0
Almacenes	0	0	0	0	0
Estimación por Pérdida o Deterioro de Activos Circulantes	0	0	0	0	0
Otros Activos Circulantes	1,317	0	0	1,317	0
Activo No Circulante	**2,401,007**	**44,282**	**0**	**2,445,289**	**44,282**
Inversiones Financieras a Largo Plazo	0	0	0	0	0
Derechos a Recibir Efectivo o Equivalentes a Largo Plazo	37,294	0	0	37,294	0
Bienes Inmuebles, Infraestructura y Construcciones en Proceso	0	0	0	0	0
Bienes Muebles	7,974,021	44,282	0	8,018,302	44,282
Activos Intangibles	33,990	0	0	33,990	0
Depreciación, Deterioro y Amortización Acumulada de Bienes	-5,644,297	0	0	-5,644,297	0
Activos Diferidos	0	0	0	0	0
Estimación por Pérdida o Deterioro de Activos no Circulantes	0	0	0	0	0
Otros Activos no Circulantes	0	0	0	0	0
TOTAL DEL ACTIVO	**4,459,105**	**15,359,889**	**15,700,811**	**4,118,184**	**-340,922**

Bajo protesta de decir verdad declaramos que los Estados Financieros y sus Notas son razonablemente correctos y responsabilidad del emisor

LIC. ARTURO TELLEZ CAMACHO
DIRECTOR GENERAL

DR. XAVIER DIEZ DE URDANIVIA FERNANDEZ
PRESIDENTE

C.P. JUAN CARLOS RAMIREZ SAUCEDO
COORDINADOR ADMINISTRATIVO

CDHEC

I.- Información Contable

- **Estado Analítico de la Deuda y otros Pasivos, del primer trimestre de 2017.**

Estado Analítico de la Deuda y Otros Pasivos

Del 1 de Enero al 31 de Marzo de 2017

(Pesos)

Ente Público: COMISION DE LOS DERECHOS HUMANOS DEL ESTADO DE COAHUILA DE ZARAGOZA

Denominación de las Deudas	Moneda de Contratación	Institución o País Acreedor	Saldo Inicial del Periodo	Saldo Final del Periodo
DEUDA PÚBLICA				
Corto Plazo				
Deuda Interna			0	0
Instituciones de Crédito	Peso	México	0	0
Títulos y Valores	Peso	México	0	0
Arrendamientos Financieros	Peso	México	0	0
Deuda Externa			0	0
Organismos Financieros Internacionales	Peso	México	0	0
Deuda Bilateral	Peso	México	0	0
Títulos y Valores	Peso	México	0	0
Arrendamientos Financieros	Peso	México	0	0
Subtotal a Corto Plazo			***0***	***0***
Largo Plazo				
Deuda Interna			0	0
Instituciones de Crédito	Peso	México	0	0
Títulos y Valores	Peso	México	0	0
Arrendamientos Financieros	Peso	México	0	0
Deuda Externa			0	0
Organismos Financieros Internacionales	Peso	México	0	0
Deuda Bilateral	Peso	México	0	0
Títulos y Valores	Peso	México	0	0
Arrendamientos Financieros			0	0
Subtotal a Largo Plazo			***0***	***0***
Otros Pasivos	Peso	México	**2,577,555**	**1,738,219**
Total Deuda y Otros Pasivos			***2,577,555***	***1,738,219***

Bajo protesta de decir verdad declaramos que los Estados Financieros y sus Notas son razonablemente correctos y responsabilidad del emisor

LIC. ARTURO TELLEZ CAMACHO
DIRECTOR GENERAL

DR. XAVIER DIEZ DE URDANIVIA FERNANDEZ
PRESIDENTE

C.P. JUAN CARLOS RAMIREZ SAUCEDO
COORDINADOR ADMINISTRATIVO

CDHEC

I.- Información Contable

- **Informe sobre Pasivos contingentes del primer trimestre de 2017.** *(formato libre)*

Informe sobre Pasivos Contigentes

Del 01 de Enero al 31 de Marzo de 2017

Ente Público: COMISION DE LOS DERECHOS HUMANOS DEL ESTADO DE COAHUILA DE ZARAGOZA

Cuenta	Concepto	Importe
La Comisión de los Derechos Humanos del Estado de Coahuila de Zaragoza, no cuenta con Pasivos Contingentes.		
Total de Pasivos Contingentes		0.00

Bajo protesta de decir verdad declaramos que los Estados Financieros y sus Notas, son razonablemente correctos y responsabilidad del emisor

DR. XAVIER DIEZ DE URDANIVIA FERNANDEZ
PRESIDENTE

LIC. ARTURO TELLEZ CAMACHO
DIRECTOR GENERAL

C.P. JUAN CARLOS RAMIREZ SAUCEDO
COORDINADOR ADMINISTRATIVO

CDHEC

I.- Información Contable

- **Notas a los Estados Financieros (desglose 23 notas, memoria 2 notas y gestión administrativa 16 notas).**

COMISION DE LOS DERECHOS HUMANOS DEL ESTADO DE COAHUILA DE ZARAGOZA
NOTAS A LOS ESTADOS FINANCIEROS
POR EL PERIODO COMPRENDIDO
DEL 01 DE ENERO AL 31 DE MARZO DE 2017

Con el proposito de dar cumplimiento al art. 46, fracción I, inciso e) y al art. 49 de la Ley General de Contabilidad Gubernamental, los entes públicos deberan acompañar Notas a los Estados Financieros, las cuales deberán revelar y proporcionar información adicional que amplie y de significado a los datos contenidos en los reportes. Los Estados Financieros y sus Notas se prepararon de acuerdo a lo establecido en la Ley General de Contabilidad Gubernamental, la normatividad emitida por el Consejo Nacional de Armonización Contable (CONAC) y demás disposiciones legales aplicables, por lo que nuestros Estados Financieros estan preparados de acuerdo a las politicas aplicables a entidades gubernamentales.

A continuación se presentan los tres tipos de notas, las cuales son: notas de desglose, notas de memoria y notas de gestión administrativa.

I. NOTAS DE DESGLOSE

ESTADO DE SITUACION FINANCIERA

ACTIVO

ACTIVO CIRCULANTE

ESF-1 EFECTIVO Y EQUIVALENTES

La entidad no cuenta con inversiones a plazo, las inversiones financieras corresponden a los excedentes de tesorería y se manejan en inversiones de no riesgo y se integra como sigue.

CUENTA	TIPO	31-mar-17	31-dic-16
		(pesos)	(pesos)
Efectivo		$ 72,590.39	$ 72,590.39
Fondos Fijos de Caja		$ 72,590.39	$ 72,590.39
Bancos/Tesorería		$ 1,641,470.57	$ 1,948,364.63
BANORTE 0192446533	Productiva(cheques)	$ 1,462,751.99	$ 1,860,002.65
BBVA BANCOMER 00193776892	Productiva(cheques)	$ 78,718.99	$ 88,361.98
Depósitos en Garantía		$ 29,000.00	$ 29,000.00
SERVICIOS GASOLINEROS DE MEXICO SA DE CV		$ 15,000.00	$ 15,000.00
CARMEN ALICIA DE LA PEÑA MARTINEZ		$ 14,000.00	$ 14,000.00
MARIO ALBERTO FLORES GONZALEZ		$ -	$ -
SUMA		$ 1,643,061.36	$ 2,049,975.02

ESF-2 DERECHOS A RECIBIR EFECTIVO O EQUIVALENTES

La cuenta de "deudores diversos", representa los gastos a comprobar de empleados, en el ejercicio de sus funciones por viáticos y por el subsidio al empleo el cual se provisiona de forma quincenal y se cancela al momento de realizar el pago del ISR por salarios.

CUENTA	VENCIMIENTO	31-mar-17	31-dic-16
CORTO PLAZO		(pesos)	(pesos)
Deudores Diversos		$ 28,516.72	$ 6,809.17
GASTOS A COMPROBAR	Menor a 90 días	$ 25,083.37	$ 1,773.03
CONTRIBUCIONES POR RECUPERAR	Menor a 90 días	$ 3,433.35	$ 5,036.14
Préstamos Otorgados		$ -	$ -
Préstamos Otorgados a CP al Sector Privado - EMPLEADOS	Menor a 365 días	$ -	$ -
SUMA		$ 28,516.72	$ 6,809.17

CUENTA	VENCIMIENTO	31-mar-17	31-dic-16
LARGO PLAZO		(pesos)	(pesos)
Deudores Diversos		$ 11,293.57	$ 11,293.57
GASTOS A COMPROBAR	Mayor a 365 días	$ 11,293.57	$ 11,293.57
Préstamos Otorgados		$ 26,000.00	$ 26,000.00
Préstamos Otorgados a LP al Sector Privado - EMPLEADOS	Mayor a 365 días	$ 26,000.00	$ 26,000.00
SUMA		$ 37,293.57	$ 37,293.57

ESF-3 DERECHOS A RECIBIR BIENES O SERVICIOS

Esta nota no le aplica al ente publico, ya que no realiza derechos a recibir por bienes o servicios.

ESF-4 BIENES DISPONIBLES PARA SU TRANSFORMACIÓN O CONSUMO (INVENTARIOS)

Esta nota no le aplica al ente publico, ya que no realiza ningún proceso de transformación y/o elaboración de bienes.

ESF-5 BIENES DISPONIBLES PARA SU CONSUMO DENTRO DE LA CUENTA ALMACÉN

Se encuentra en proceso de análisis e incorporación en el sistema, los artículos y la cuenta de almacén.

ESF-6 INVERSIONES FINANCIERAS FIDEICOMISOS

Esta nota no le aplica al ente público, ya que no tiene Fideicomisos.

ESF-7 INVERSIONES FINANCIERAS

Esta nota no le aplica al ente público, ya que no cuenta con inversiones financieras.

ESF-8 BIENES MUEBLES E INMUEBLES

El proceso del metodo de depreciación, tasas aplicables y los criterios de aplicación de los mismos para los bienes muebles, se ajustaron a los "Parámetros de Estimación de Vida Util" de conformidad con la normativa emitida por el CONAC.

CUENTA BIENES MUEBLES	ESTADO	31-mar-16	31-dic-16
		(pesos)	(pesos)
Mobiliario y Equipo de Administración		$ 3,216,431.13	$ 3,172,149.63
Muebles de Oficina y Estantería	REGULAR	$ 1,563,524.30	$ 1,563,524.30
Equipo de Cómputo y de Tecnologías de la Información	REGULAR	$ 1,630,964.01	$ 1,586,682.51
Otros Mobiliarios y Equipos de Administración	REGULAR	$ 21,942.82	$ 21,942.82
Equipo de Transporte		$ 4,192,991.00	$ 4,192,991.00
Automóviles y Camiones	REGULAR	$ 4,192,991.00	$ 4,192,991.00
Maquinaria, Otros Equipos y Herramientas		$ 608,879.87	$ 608,879.87
Sistemas de Aire Acondicionado, Calefacción y de Refrigeración Industrial y Comercial	REGULAR	$ 38,573.60	$ 38,573.60
Equipos de Generación Eléctrica, Aparatos y Accesorios Eléctricos	REGULAR	$ 101,469.33	$ 101,469.33
Otros Equipos	REGULAR	$ 468,836.94	$ 468,836.94
SUMA		$ 8,018,302.00	$ 7,974,020.50
CUENTA DEPRECIACIONES ACUMULADAS DE BIENES	**ESTADO**	**31-mar-17**	**31-dic-16**
		(pesos)	(pesos)
Depreciación Acumulada de Mobiliario y Equipo de Administración	REGULAR	-$ 2,333,373.89	-$ 2,333,373.89
Depreciación Acumulada de Equipo de Transporte	REGULAR	-$ 3,258,753.30	-$ 3,258,753.30
Depreciación Acumulada de Maquinaria, otro Equipo y Herramientas	REGULAR	-$ 52,169.83	-$ 52,169.83
SUMA		-$ 5,644,297.02	-$ 5,644,297.02
PARAMETROS DE ESTIMACIÓN DE VIDA UTIL		**Años de vida útil**	**% de depreciación anual**
Mobiliario y Equipo de Administración			
Muebles de Oficina y Estantería		10	10.00%
Equipo de Cómputo y de Tecnologías de la Información		3	33.30%
Otros Mobiliarios y Equipos de Administración		10	10.00%
Equipo de Transporte			
Automóviles y Camiones		5	20.00%
Maquinaria, Otros Equipos y Herramientas			
Sistemas de Aire Acondicionado, Calefacción y de Refrigeración Industrial y Comercial		10	10.00%
Equipos de Generación Eléctrica, Aparatos y Accesorios Eléctricos		10	10.00%
Otros Equipos		10	10.00%

ESF-9 BIENES INTANGIBLES Y DIFERIDOS

Se adquirio un software para etiquetar y tener un control sobre el inventario de manera constante.

CUENTA BIENES INTANGIBLES Y DIFERIDOS	ESTADO	31-mar-17	31-dic-16
		(pesos)	(pesos)
Activos Intangibles		$ 33,989.99	$ 33,989.99
Software	BUENO	$ 33,989.99	$ 33,989.99
SUMA		$ 33,989.99	$ 33,989.99

ESF-10 ESTIMACIONES Y DETERIOROS

Esta nota no le aplica al ente público, ya que no cuenta con registros en las cuentas aplicables.

ESF-11 OTROS ACTIVOS

El saldo se integra por depósitos entregados en garantía por diversos contratos de arrendamiento.

CUENTA	31-mar-17	31-dic-16
	(pesos)	(pesos)
Otros Activos Circulantes	1,317.00	1,317.00
Valores en Garantía	1,317.00	1,317.00
Otros Activos no Circulantes	0.00	0.00
SUMA	1,317.00	1,317.00

PASIVO

PASIVO CIRCULANTE

ESF-12 CUENTAS POR PAGAR A CORTO PLAZO

La cuenta de "cuentas por pagar acumuladas, se refiere a proveedores por pagar a corto plazo y a montos pendientes de liquidar de las retenciones que se derivan de la relación laboral con sus trabajadores, ISR retenido por salarios, asimilados y arrendamientos.

CUENTA	VENCIMIENTO	FACTIBILIDAD	31-mar-17	31-dic-16
			(pesos)	(pesos)
CUENTAS POR PAGAR A CORTO PLAZO	Menor a 360 días	100%	$ 1,738,219.46	$ 2,577,554.79
SUMA			$ 1,738,219.46	$ 2,577,554.79

ESF-13 RECURSOS EN FONDOS DE BIENES DE TERCEROS

Esta nota no le aplica al ente público, ya que no cuenta con registros en las cuentas aplicables.

ESF-14 PASIVOS DIFERIDOS Y OTROS

Esta nota no le aplica al ente público, ya que no cuenta con registros en las cuentas aplicables.

ESTADO DE ACTIVIDADES

INGRESOS DE GESTION

EA-1 IMPUESTOS, CONTRIBUCIONES DE MEJORAS, DERECHOS, PRODUCTOS, APROVECHAMIENTOS, PARTICIPACIONES Y APORTACIONES, TRANSFERENCIAS, SUBSIDIOS, OTRAS AYUDAS Y ASIGNACIONES

Los ingresos reflejados en este rubro provienen de la asignación presupuestal de recursos por parte del gobierno del estado.

CONCEPTO DEL INGRESO	31-mar-17	31-mar-16
	(pesos)	(pesos)
Aprovechamientos de Tipo Corriente	$ -	$ -
Participaciones	$ 4,651,415.42	$ 4,245,254.67
Aportaciones	$ 2,423,009.00	$ 3,379,323.00
SUMA	$ 7,074,424.42	$ 7,624,577.67

EA-2 OTROS INGRESOS

Los ingresos financieros e ingresos extraordinarios se integran por intereses ganados generados en la cuenta BBVA BANCOMER 00193779882, y se maneja en inversiones bancarias sin riesgo.

CONCEPTO DEL INGRESO	31-mar-17	31-mar-16
	(pesos)	(pesos)
Ingresos Financieros	$ -	$ 6.93
Ingresos Extraordinarios	$ 9.09	$ -
SUMA	$ 9.09	$ 6.93

EA-3 GASTOS Y OTRAS PÉRDIDAS

CUENTA	EXPLICACIÓN	31-mar-17	31-mar-16
		(pesos)	(pesos)
Servicios Personales		$ 4,303,275.66	$ 4,249,524.71
Remuneraciones al Personal de carácter Permanente	Percepciones al personal de carácter permanente	$ 4,471,476.55	$ 4,166,030.91
Remuneraciones al Personal de carácter Transitorio	Percepciones al personal de asimilados	$ 61,302.92	$ 67,834.80
Remuneraciones Adicionales y Especiales	Percepciones adicionales y especiales al personal de carácter permanente	$ 8,763.45	$ -
Seguridad Social		$ -	$ -
Otras prestaciones sociales y económicas	Prestaciones sociales y económicas, a favor del personal de carácter permanente	$ 261,732.74	$ 15,759.00
Materiales y Suministros		$ 240,459.33	$ 282,455.64
Materiales de Administración, Emisión de Documentos y Artículos Oficiales	Asignaciones destinadas a la adquisición de materiales y útiles de oficina, limpieza, impresión y reproducción, para el procesamiento en equipos y bienes informáticos; materiales estadísticos, geográficos, de apoyo informativo y didáctico para centros de enseñanza e investigación; materiales requeridos para el registro e identificación en trámites oficiales y servicios a la población.	$ 86,028.18	$ 74,318.78
Alimentos y Utensilios	Asignaciones destinadas a la adquisición de productos alimenticios y utensilios necesarios para el servicio de alimentación en apoyo de las actividades de los servidores públicos y los requeridos en la prestación de servicios públicos en unidades de salud, educativas y de readaptación social, entre otras. Excluye los gastos por alimentación previstos en los conceptos 3700 Servicios de Traslado y Viáticos y 3800 Servicios Oficiales.	$ 19,676.51	$ 48,503.28
Materiales y Artículos de Construcción y de Reparación	Asignaciones destinadas a la adquisición de materiales y artículos utilizados en la construcción, reconstrucción, ampliación, adaptación, mejora, conservación, reparación y mantenimiento de bienes inmuebles.	$ 9,908.92	$ 18,144.67
Productos Químicos, Farmacéuticos y de Laboratorio	Asignaciones destinadas a la adquisición de sustancias, productos químicos y farmacéuticos de aplicación humana o animal, así como toda clase de materiales y suministros médicos y de laboratorio.	$ 4,831.82	$ 1,974.00
Combustibles, Lubricantes y Aditivos	Asignaciones destinadas a la adquisición de combustibles, lubricantes y aditivos de todo tipo, necesarios para el funcionamiento de vehículos de transporte terrestres, aéreos, marítimos, lacustres y fluviales; así como de maquinaria y equipo.	$ 89,031.51	$ 98,178.50
Vestuario, Blancos, Prendas de Protección y Artículos Deportivos		$ -	$ -

Herramientas, Refacciones y Accesorios Menores	Asignaciones destinadas a la adquisición de toda clase de refacciones, accesorios, herramientas menores, y demás bienes de consumo del mismo género, necesarios para la conservación de los bienes muebles e inmuebles.	$ 28,894.29	$ 41,336.31
Servicios Generales		$ 1,532,283.82	$ 1,243,296.63
Servicios Básicos	Asignaciones destinadas a cubrir erogaciones por concepto de servicios básicos necesarios para el funcionamiento de los entes públicos. Comprende servicios tales como: postal, telegráfico, telefónico, energía eléctrica, agua, transmisión de datos, radiocomunicaciones y otros análogos.	$ 151,799.53	$ 211,982.55
Servicios de Arrendamiento	Asignaciones destinadas a cubrir erogaciones por concepto de arrendamiento de: edificios, locales, terrenos, maquinaria y equipo, vehículos, intangibles y otros análogos.	$ 338,347.85	$ 393,452.05
Servicios Profesionales, Científicos y Técnicos y Otros Servicios	Asignaciones destinadas a cubrir erogaciones por contratación de personas físicas y morales para la prestación de servicios profesionales independientes tales como informáticos, de asesoría, consultoría, capacitación, estudios e investigaciones, protección y seguridad; excluyen los estudios de pre-inversión previstos en el Capítulo 6000 Inversión Pública, así como los honorarios asimilables a salarios considerados en el capítulo 1000 Servicios Personales.	$ 191,891.22	$ 283,166.71
Servicios Financieros, Bancarios y Comerciales	Asignaciones destinadas a cubrir el costo de servicios tales como: fletes y maniobras; almacenaje, embalaje y envase; así como servicios bancarios y financieros; seguros patrimoniales; comisiones por ventas.	$ 9,997.76	$ 35,416.81
Servicios de Instalación, Reparación, Mantenimiento y Conservación	Asignaciones destinadas a cubrir erogaciones no capitalizables por contratación de servicios para la instalación, mantenimiento, reparación y conservación de toda clase de bienes muebles e inmuebles. Incluye los deducibles de seguros, así como los servicios de lavandería, limpieza, jardinería, higiene y fumigación. Excluye los gastos por concepto de mantenimiento y rehabilitación de la obra pública.	$ 126,990.56	$ 75,709.39
Servicios de Comunicación Social y Publicidad	Asignaciones destinadas a cubrir los gastos de realización y difusión de mensajes y campañas para informar a la población sobre los programas, servicios públicos y el quehacer gubernamental en general; así como la publicidad comercial de los productos y servicios que generan ingresos para los entes públicos. Incluye la contratación de servicios de impresión y publicación de información.	$ -	$ -
Servicios de Traslado y Viáticos	Asignaciones destinadas a cubrir los servicios de traslado, instalación y viáticos del personal, cuando por el desempeño de sus labores propias o comisiones de trabajo, requieran trasladarse a lugares distintos al de su adscripción.	$ 230,485.72	$ 182,710.74
Servicios Oficiales	Asignaciones destinadas a cubrir los servicios relacionados con la celebración de actos y ceremonias oficiales realizadas por los entes públicos, así como los gastos de representación y los necesarios para las oficinas establecidas en el exterior.	$ 98,358.16	$ 23,769.36
Otros Servicios Generales	Asignaciones destinadas a cubrir los servicios que correspondan a este capítulo, no previstos expresamente en las partidas antes descritas.	$ 446,423.00	$ 37,080.00
SUMA		**$ 5,575,019.81**	**$ 5,775,378.98**

ESTADO DE VARIACIÓN EN LA HACIENDA PÚBLICA

EVHP-1 PATRIMONIO CONTRIBUIDO

Derivado de la Metodología para la Depuración de los Errores en la Contabilidad de los Entes Públicos del Estado de Coahuila de Zaragoza, el ente público realizó modificaciones al patrimonio contruibido adicionando la cantidad de $ 818,100.00 por Donaciones de Capital de ejercicios anteriores, ademas de cancelar en la cuenta de Actualización de la Hacienda Pública/Patrimonio la de cantidad de $ 295,000.00 la cual corresponde a Resultados de ejercicios anteriores.

EVHP-2 PATRIMONIO GENERADO

En el rubro de rectificaciones de resultados de ejercicios anteriores, se registran los cambios por errores contables.

PATRIMONIO GENERADO	INICIAL	FINAL	MODIFICACION
Resultados del Ejercicio (Ahorro/Desahorro)	$ -	-$ 1,350,791.92	-$ 1,350,791.92
RESULTADO DEL EJERCICIO 2009	$ 1,129,593.50	$ 1,129,593.50	
RESULTADO DEL EJERCICIO 2010	$ 700,883.01	$ 700,883.01	
RESULTADO DEL EJERCICIO 2011	$ 931,797.72	$ 931,797.72	
RESULTADO DEL EJERCICIO 2012	-$ 2,031,476.10	-$ 2,031,476.10	
RESULTADO DEL EJERCICIO 2013	-$ 110,157.42	-$ 110,157.42	
RESULTADO DEL EJERCICIO 2014	$ 219,059.46	$ 219,059.46	
RESULTADO DEL EJERCICIO 2015	-$ 5,280,160.47	-$ 5,280,160.47	
RESULTADO DEL EJERCICIO 2016	$ 1,807,557.38	$ 1,807,557.38	
RECTIFICACIONES DE RESULTADOS DE EJERCICIOS ANTERIORES	$ 5,459,593.38	$ 5,459,593.38	
SUBTOTAL	**$ 2,626,690.46**	**$ 1,275,898.54**	**$ 1,350,791.92**

ESTADO DE FLUJOS DE EFECTIVO

EFE-1 EFECTIVO Y EQUIVALENTES

CONCEPTO	31-mar-17	31-mar-16
	(pesos)	(pesos)
Efectivo en Bancos-Tesorería	$ 1,541,470.97	$ 1,242,087.93
Fondos de afectación específica	$ 72,590.39	$ 70,090.39
Depósitos de fondos de terceros y otros	$ 29,000.00	$ 26,500.00
Total de Efectivos y Equivalentes	**$ 1,643,061.36**	**$ 1,338,678.32**

EFE-2 ADQUISICION DE BIENES MUEBLES E INMUEBLES

A continuación se detallan las aplicaciones realizadas a las adquisiciones del periodo del 01 de Enero al 31 de Marzo de 2017, ademas de no haber realizado adquisiciones de bienes inmuebles.

BIEN MUEBLE	MONTO (pesos)
LAPTOP HP	$ 7,999.00
LAPTOP HP	$ 7,999.00
CAMARA CANON KIT EOS T6I EF 18	$ 16,999.15
TRIPIE Y MONOPIE	$ 2,005.15
VIDEO PROYECTOR EPSON	$ 9,279.20
EQUIPO DE COMPUTO Y TECNOLOGIAS DE LA INFORMACIÓN	**$ 44,281.50**

CONCILIACION DE LOS FLUJOS DE EFECTIVO NETOS DE LAS ACTIVIDADES DE OPERACIÓN Y LA CUENTA DE AHORRO/DESAHORRO ANTES DE RUBROS EXTRAORDINARIOS.

CONCEPTO	31-mar-17 (pesos)	31-mar-16 (pesos)
Ahorro/Desahorro antes de rubros Extraordinarios	$ 498,404.61	$ 1,849,198.69
Movimientos de partidas (o rubros) que no afectan al efectivo		
Depreciación	$ -	$ -
Amortización	$ -	$ -
Incrementos en las provisiones	$ -	$ -
Incremento en inversiones producido por revaluación	$ -	$ -
Ganancia/pérdida en venta de propiedad, planta y equipo	$ -	$ -
Incremento en cuentas por cobrar	$ -	$ -
Partidas extraordinarias	$ -	$ -
Ingresos Financieros	$ 9.09	$ 6.93
Incremento por Variación de inventarios	$ -	$ -

CONCILIACION ENTRE LOS INGRESOS PRESUPUESTARIOS Y CONTABLES, ASI COMO ENTRE LOS EGRESOS PRESUPUESTARIOS Y LOS GASTOS CONTABLES.

Comisión de los Derechos Humanos del Estado de Coahuila de Zaragoza
Conciliación entre los Ingresos Presupuestarios y Contables
Correspondiente del 01 de Enero al 31 de Marzo de 2017
(Cifras en pesos)

1. Ingresos Presupuestarios		7,074,434
2. Más ingresos contables no presupuestarios		9
Incremento por variación de inventarios		
Disminución del exceso de estimaciones por pérdida o deterioro u obsolescencia		
Disminución del exceso de provisiones		
Otros ingresos y beneficios varios		
Otros ingresos contables no presupuestarios	9	
3. Menos ingresos presupuestarios no contables		0.00
Productos de capital		
Aprovechamientos capital		
Ingresos derivados de financiamientos		
Otros ingresos presupuestarios no contables		
4. Ingresos Contables (4 = 1 + 2 - 3)		7,074,434

Comisión de los Derechos Humanos del Estado de Coahuila de Zaragoza Conciliación entre los Egresos Presupuestarios y los Gastos Contables Correspondiente del 01 de Enero al 31 de Marzo de 2017		
1. Total de egresos (base presupuestal)		6,620,301
2. Menos egresos presupuestarios no contables		44,282
Mobiliario y equipo de administración	44,282	
Mobiliario y equipo educacional y recreativo		
Equipo e instrumental médico y de laboratorio		
Vehículos y equipo de transporte		
Equipo de defensa y seguridad		
Maquinaria, otros equipos y herramientas		
Activos biológicos		
Bienes inmuebles		
Activos intangibles		
Obra pública en bienes propios		
3. Más gasto contables no presupuestales		0
Estimaciones, depreciaciones, deterioros, obsolescencia y amortizaciones		
Otros Gastos		
Otros Gastos Contables No Presupuestales		
4. Total de Gasto Contable (4 = 1 - 2 + 3)		6,576,020

II. NOTAS DE MEMORIA

CUENTAS DE ORDEN CONTABLES Y PRESUPUESTARIAS

CONTABLES

La entidad no cuenta con saldo en las cuentas de orden contables.

PRESUPUESTARIAS

CUENTA	DEBE	HABER
	(pesos)	(pesos)
LEY DE INGRESOS		
Ley de Ingresos Estimada	$ 39,857,710	
Ley de Ingresos por Ejecutar	$ 7,074,424	$ 39,857,710
Ley de Ingresos Devengada	$ 7,074,424	$ 7,074,424
Ley de Ingresos Recaudada	$ -	$ 7,074,424
PRESUPUESTO DE EGRESOS		
Presupuesto de Egresos Aprobado		$ 39,857,710
Presupuesto de Egresos por Ejercer	$ 41,455,864	$ 8,218,455
Modificaciones al Presupuesto de Egresos Aprobado	$ 1,598,154	$ 1,598,154
Presupuesto de Egresos Comprometido	$ 6,620,301	$ 6,620,301
Presupuesto de Egresos Devengado	$ 6,620,301	$ 6,620,301
Presupuesto de Egresos Ejercido	$ 6,620,301	$ 6,617,781
Presupuesto de Egresos Pagado	$ 6,617,781	

Ley de Ingresos

Tiene por finalidad registrar los ingresos públicos de acuerdo a su función o actividad que desarrolla el ente público.

Ley de Ingresos Estimada

Representa el importe que se aprueba anualmente en la Ley de Ingresos, e incluyen los impuestos, cuotas y aportaciones de seguridad social; contribuciones de mejoras, derechos, productos, aprovechamientos financiamientos internos y externos; ademas de participaciones, aportaciones, recursos convenidos y otros ingresos.

Ley de Ingresos por Ejecutar

Representa la Ley de Ingresos Estimada que incluyen las modificaciones a ésta, así como el registro de los ingresos devengados.

Modificaciones a la Ley de Ingresos Estimada

Representa el importe de los incrementos y decrementos a la Ley de Ingresos Estimada, derivado de las ampliaciones y reducciones autorizadas.

Ley de Ingresos Devengada

Representa los derechos de cobro de los impuestos, cuotas y aportaciones de seguridad social; contribuciones de mejoras, derechos, productos, aprovechamientos; financiamientos internos y externos; ademas de participaciones, aportaciones, recursos convenidos y otros ingresos por parte del ente público. En el caso de resoluciones en firme (definitivas) y pago en parcialidades se deberán reconocer y registrar cuando ocurre la notificación de la resolución y/o en la firma del convenio de pago en parcialidades respectivamente. Su saldo representa la Ley de Ingresos Devengada pendiente de recaudar.

Ley de Ingresos Recaudada
Representa el cobro en efectivo o por cualquier otro medio de pago de impuestos, cuotas y aportaciones de seguridad social; contribuciones de mejora, derechos, productos, aprovechamientos, financiamientos internos y externos; ademas de participaciones, aportaciones, recursos convenidos y otros ingresos por parte del ente público.

Presupuesto de Egresos
Tiene por finalidad registrar, a partir del Presupuesto de Egresos del periodo y mediante los rubros que lo componen, las operaciones presupuestarias del periodo.

Egreso aprobado
Es el que refleja las asignaciones presupuestarias anuales comprometidas en el Presupuesto de Egresos.

Egreso modificado
Refleja la asignación presupuestaria que resulta de incorporar las adecuaciones presupuestarias del presupuesto aprobado.

Egreso comprometido
Es el momento contable que refleja la aprobación, por la autoridad competente de un acto administrativo, u otro instrumento jurídico que formaliza una relación jurídica, para la adquisición de bienes y servicios o ejecución de obras.

Egreso devengado
Nos refleja el reconocimiento de una obligación de pago a favor de terceros por la recepción de conformidad de bienes, servicios y obras oportunamente contratados.

Egreso ejercido
Nos indica la emisión de una cuenta por liquidar certificada o documento equivalente debidamente aprobado por la autoridad competente.

Egreso pagado
Refleja la cancelación total o parcial de las obligaciones de pago, que se concreta mediante el desembolso de efectivo o cualquier otro medio de pago.

III. NOTAS DE GESTIÓN ADMINISTRATIVA

1 INTRODUCCIÓN.
La Comisión de los Derechos Humanos del Estado de Coahuila de Zaragoza, es un organismo autónomo, constituido mediante decreto No. 86 donde se publica la Ley Orgánica de dicha Comisión, publicado en el Periódico Oficial del Estado de Coahuila el 17 de julio de 1992, con personalidad jurídica y patrimonio propio.Esta ley fue modificada según decreto No. 288 publicado en el Periódico Oficial del Estado de Coahuila el 05 de junio de 2007, dicha modificación consistió en que de acuerdo al Capítulo Segundo, artículos del 3 al 6 de la citada Ley, se establece que es un Organismo Autónomo, con personalidad jurídica y patrimonios propios y que para garantizar su autonomía constitucional, la Comisión será independiente en el desempeño de sus funciones, asimismo que su autonomía será frente a cualquier órgano de gobierno federal, estatal y municipal, por lo tanto su competencia no podrá ser vulnerada o restringida por dichos gobiernos.

El día 12 de abril de 2013, fue publicado en el Periódico Oficial del Estado de Coahuila una modificación al nombre del organismo, agregándose "de Zaragoza", para quedar el nombre como sigue, Comisión de los Derechos Humanos del Estado de Coahuila de Zaragoza. En este mismo Diario Oficial, se hacen otras modificaciones que afectan a dicho organismo.

Posteriormente el día 01 de abril de 2014, fue publicado en el Periódico Oficial del Estado de Coahuila la creación de un órgano desconcentrado denominado "Centro de Investigación y Estudios de Derechos Humanos", en el cual se hace constar su objeto así como sus atribuciones.

2 PANORAMA ECONÓMICO Y FINANCIERO.
La entidad percibe como ingresos el presupuesto que le otorga el Estado, previamente autorizado por el H. Congreso del Estado.

3 AUTORIACIÓN E HISTORIA.
a) Fecha de creación del ente: 17 de julio de 1992
b) Principales cambios en su estructura: El día 01 de abril de 2014, fue publicado en el Periódico Oficial del Estado de Coahuila la creación de un órgano desconcentrado denominado "Centro de Investigación y Estudios de Derechos Humanos", en el cual se hace constar su objeto así como sus atribuciones.

4 ORGANIZACIÓN Y OBJETO SOCIAL.
a) Objeto social: I. Estudiar, promover, divulgar y proteger, con base en los principios que rigen su actuación, los Derechos Humanos de todas las personas que se encuentren en el territorio del Estado de Coahuila de Zaragoza.
II. Contribuir al fortalecimiento de las convicciones humanistas, sociales y democráticas del estado constitucional de derecho; y,
III. Coadyuvar al establecimiento de las garantías necesarias para asegurar que los Derechos Humanos de las personas que se encuentren en el territorio del Estado de Coahuila de Zaragoza, sean reales, equitativos y efectivos.

b) Principal actividad: Promover, estudiar, divulgar y proteger los derechos humanos de todas las personas que se encuentran en el territorio del Estado de Coahuila de Zaragoza.

c) Ejercicio fiscal: Del 01 de Enero al 31 de Marzo de 2017.

d) Régimen Jurídico: Persona Moral sin Fines de Lucro, organismo público autónomo, dotado de personalidad jurídica y patrimonio propio.

e) Consideraciones Fiscales del Ente: La Comisión de los Derechos Humanos del Estado de Coahuila de Zaragoza, en su carácter de Organismo Público Autónomo, no es contribuyente del Impuesto Sobre la Renta conforme al Título II de la citada Ley, sin embargo tiene la obligación de retener y enterar dicho impuesto y exigir que la documentación que le es proporcionada cuando realice pagos a terceros reúna los requisitos fiscales para su deducibilidad en el Impuesto Sobre la Renta, además, causará un impuesto a la tasa del 30% sobre las erogaciones que efectué y no sean deducibles por no reunir los requisitos previstos en la Ley en materia. La Comisión de los Derechos Humanos del Estado de Coahuila de Zaragoza, no tiene obligación de Retener y enterar Impuestos Locales o Federales salvo las Retenciones del Impuesto Sobre la Renta a que se refiere el artículo 86 de la Ley del Impuesto Sobre la Renta.

La Comisión de los Derechos Humanos del Estado de Coahuila de Zaragoza, en su carácter de Organismo Público Autónomo, está obligada a dictaminar sus estados financieros de acuerdo a lo establecido en artículo 32-A del Código Fiscal de la Federación, sin embargo se excluye a los organismos que formen parte de la administración pública estatal los cuales no estarán obligados a hacer dictaminar sus estados financieros en los términos del artículo 52 del citado Código.

f) Estructura organizacional basica:

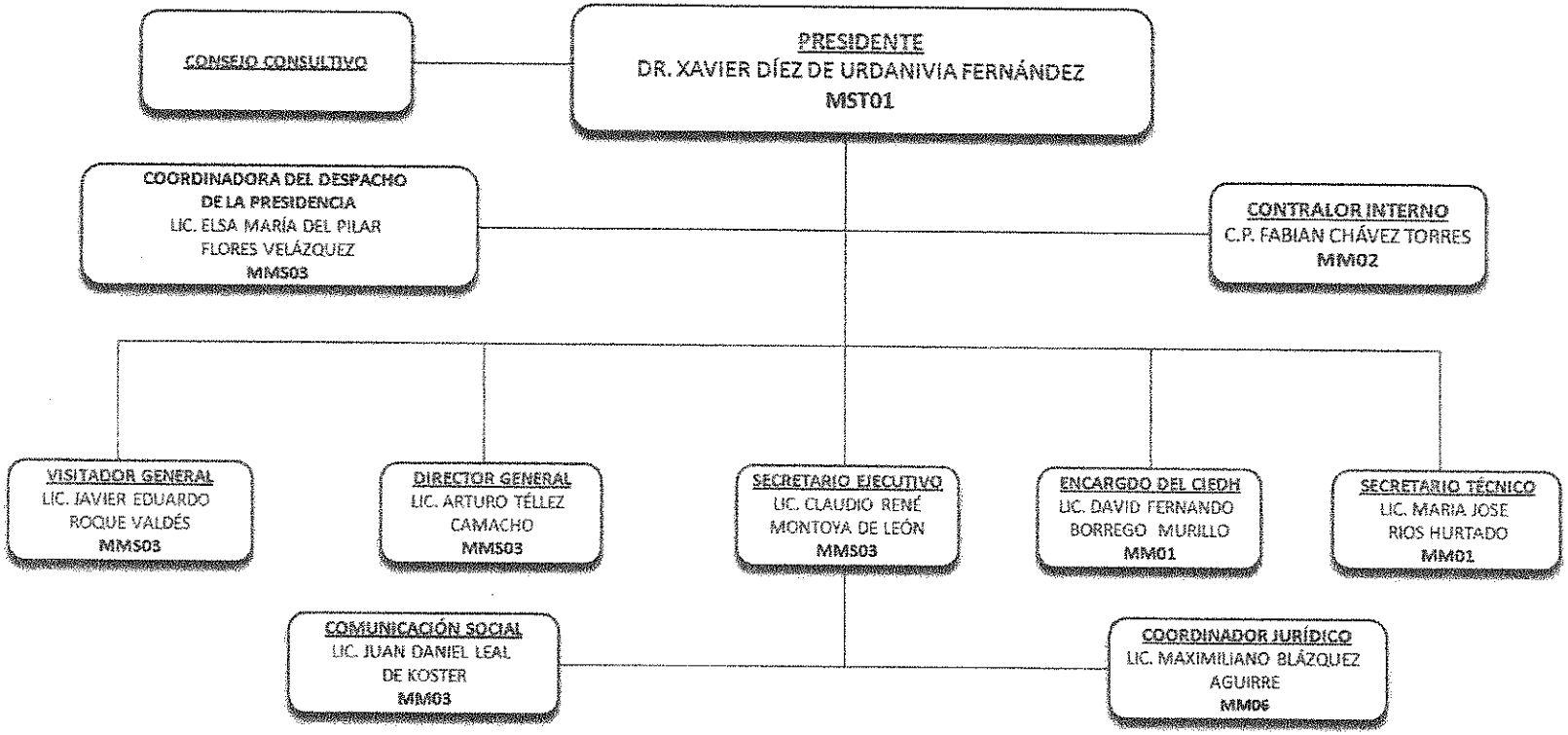

g) Fideicomisos, mandatos y análogos de los cuales es fideicomitente o fideicomisario: La entidad no cuenta con ningun fideicomiso, mandatos y análogos de los cuales es fideicomitente o fideicomisario.

5 BASES DE PREPARACIÓN DE LOS ESTADOS FINANCIEROS.

a) Se ha observado la normatividad emitida por el CONAC y las disposiciones legales aplicables.

b) La base para la preparación de los estados financieros de las cifras que muestran su posición, están registrados sobre bases de costos históricos de acuerdo a las políticas aplicables a las entidades gubernamentales y no han sido actualizados para reflejar los efectos de la inflación en la información financiera de acuerdo a principios de contabilidad generalmente aceptados.

c) Se aplican los postulados basicos emitidos por el CONAC.

d) Normatividad supletoria: Manual de Contabilidad Gubernamental, Ley de Adquisición Arrendamientos y Contratación de Servicios para el Estado de Coahuila de Zaragoza, Ley de la Comisión de los Derechos Humanos del Estado de Coahuila de Zaragoza, Reglamento Interior de la Comisión de los Derechos Humanos del Estado de Coahuila de Zaragoza, Estatuto Juridico para los Trabajadores al servicio del Estado de Coahuila, entre otros

e) Los ingresos y egresos se reconocen y registran como tales en el momento en que se devengan. El ingreso proviene de aportaciones del gobierno del Estado de Coahuila de Zaragoza, a través de la Secretaria de Finanzas del Estado.

6 POLÍTICAS DE CONTABILIDAD SIGNIFICATIVAS.

a) Actualización: A la fecha la entidad se encuentra en el analisis, para efectuar un método para la actualización del valor de los Activos, Pasivos y Hacienda Pública/Patrimonio.

b) Operaciones con el extranjero: La entidad no ha realizado operaciones en el extranjero.

c) Método de valuación de la inversión en acciones de Compañías subsidiarias no consolidadas y asociadas: No aplica para la entidad, toda vez que no efectuo operaciones en los terminos mencionados.

d) Sistema y método de valuación de inventarios y costo de lo vendido: No aplica para la entidad.

e) Beneficios a empleados: De acuerdo a la Ley Federal del Trabajo, los trabajadores tienen derecho a percibir una prima de antigüedad al terminar la relación laboral, después de 15 años de servicio. El organismo no reconoce como costo esta prestación durante los años en que se prestan tales servicios. Además, la entidad tiene responsabilidad de otorgar prestaciones a los trabajadores que se despidan bajo ciertas circunstancias. Estas prestaciones incluyen básicamente la prima de antigüedad y los pagos por despidos injustificados.

f) Provisiones: La entidad no cuenta a la fecha con provisiones.

g) Reservas: La entidad no cuenta con reservas.

h) Cambios en políticas contables y corrección de errores: Le entidad no cuenta con cambios de este tipo.

i) Reclasificaciones: La entidad no cuenta con reclasificaciones.

j) Depuración y cancelación de saldos: Derivado de la Metodologia para la Depuración de los Errores en la Contabilidad de los Entes Públicos del Estado de Coahuila de Zaragoza, el ente público realizó modificaciones al patrimonio contruibido y generado.

7 POSICION EN MONEDA EXTRANJERA Y PROTECCIÓN POR RIESGO CAMBIARIO.

a) Activos en moneda extranjera: La entidad no cuenta con activos en moneda extranjera.

b) Pasivos en moneda extranjera: La entidad no cuenta con pasivos en moneda extranjera.

c) Posición en moneda extranjera: La entidad no realizo movimientos en moneda extranjera.

d) Tipo de cambio: La entidad no realizo movimientos en moneda extranjera.

e) Equivalente en moneda nacional: La entidad no realizo movimientos en moneda extranjera.

8 REPORTE ANALITICO DEL ACTIVO.

a) Vida útil o porcentajes de depreciación, deterioro o amortización utilizados en los diferentes tipos de activos: Se utilizan de acuerdo a la experiencia del entidad, y se toma como base los parametros de estimación de vida útil emitidos por el CONAC.

b) Cambios en el porcentaje de depreciación o valor residual de los activos: No aplica para la entidad, ya que son aplicables de acuerdo a la normativadad del CONAC.

c) Importe de los gastos capitalizados en el ejercicio, tanto financieros como de investigación y desarrollo: No aplica, toda vez que la entidad no cuenta con saldos en tales cuentas.

d) Riesgos por tipo de cambio o tipo de interes de las inversiones financieras: La entidad no cuenta con inversiones financieras.

e) Valor activado en el ejercicio de los bienes construidos por la entidad: La entidad no cuenta con bienes construidos.

f) Otras circunstancias: La entidad no cuenta con bienes en garantía, embargos, litigios, títulos de inversión entregados en garantía, deuda publica.

g) Desmantelamiento de Activos: La entidad a la fecha no cuenta con bajas de activo.

h) Administración de los Activos: La entidad cuenta con un inventario de todos los activos con los que cuenta en la actualidad, con el objeto de se utilicen de manera efectiva.

Principales Variaciones del Activo:

a) Inversiones en valores: No aplica, toda vez que no se cuenta con inversiones en valores.
b) Patrimonio de Organismos descentralizados de Control Presupuestario indirecto: No aplica, toda vez que no se cuenta con Patrimonio de Organismos Descentralizados.
c) Inversiones en empresas de participación mayoritaria: No aplica, toda vez que no se cuenta con inversiones en empresas de participación mayoritaria.
d) Inversiones en empresas de participación minoritaria: No aplica, toda vez que no se cuenta con inversiones en empresas de participación minoritaria.
e) Patrimonio de organismos descentralizados de control presupuestario directo, según corresponda: No aplica, toda vez que no se cuenta con Patrimonio de Organismos Descentralizados.

9 FIDEICOMISOS, MANDATOS Y ANÁLOGOS.

La entidad no cuenta con fideicomisos, mandatos, ni con ninguno con naturaleza análogo

10 REPORTE DE RECAUDACIÓN.

La entidad no cuenta con recaudación de ingresos propios, unicamente recibe de manera quincenal y mensual por parte de la Secretaria de Finanzas de Estado de Coahuila de Zaragoza, el presupuesto aprobado para esta entidad en el ejercicio 2016.

11 INFORMACIÓN SOBRE LA DEUDA Y EL REPORTE ANALÍTICO DE LA DEUDA.

La entidad no cuenta con Deuda Pública.

12 CALIFICACIONES OTROGADAS.
La entidad no cuenta con transecciones crediticias, motivo por el cual no ha sido sujeto a alguna calificación crediticia.

13 PROCESO DE MEJORA
a) Principales Politicas de control interno: Se aplica la normatividad interna y las leyes aplicables para el mejor control de los recursos.
b) Medidas de desempeño financiero, metas y alcance: Se realiza el Presupuesto Basado en Resultados, y trimestralmente se mide la eficiancia, eficacia, economia y calidad.

14 INFORMACIÓN SEGMENTADA.
La entidad no ha presentado información segmentada.

15 EVENTOS POSTERIORES AL CIERRE.
La entidad no cuenta con eventos posteriores al cierre.

16 PARTES RELACIONADAS.
La entidad no cuenta con partes relacionadas.

17 RESPONSABILIDAD SOBRE LA PRESENTACIÓN RAZONABLE DE LA INFORMACIÓN CONTABLE.
La entidad presenta la información contable y al final de la página de cada estado financiero la siguiente nota: "Bajo protesta de decir verdad declaramos que los Estados Financieros y sus notas, son razonablemente correctos y son responsabilidad del emisor".

"Bajo protesta de decir verdad declaramos que los Estados Financieros y sus notas, son razonablemente correctos y son responsabilidad del emisor".

DR. XAVIER DIEZ DE URDANIVIA FERNANDEZ
PRESIDENTE

LIC. ARTURO TELLEZ CAMACHO
DIRECTOR GENERAL

C.P. JUAN CARLOS RAMIREZ SAUCEDO
COORDINADOR ADMINISTRATIVO

CDHEC

I.- Información Contable

- **Balanza de comprobación detallada al cuarto nivel (cuenta) del primer trimestre de 2017, incluyendo las cuentas de orden contables y presupuestarias.**

COMISION DE LOS DERECHOS HUMANOS DEL ESTADO DE COAHUILA DE ZARAGOZA

Balanza de Comprobación del 01/ene./2017 al 31/mar./2017

Cuentas de Mayor. (De la cuenta: 1000 a la 9999)

Nat.	Cuenta	Nombre de la cuenta	SALDO ANTERIOR DEUDOR	SALDO ANTERIOR ACREEDOR	MOVIMIENTOS DEUDOR	MOVIMIENTOS ACREEDOR	SALDO ACTUAL DEUDOR	SALDO ACTUAL ACREEDOR
D	1000	ACTIVO	$0.00	$0.00	$25,463,291.52	$21,345,107.90	$4,118,183.62	$0.00
D	1100	ACTIVO CIRCULANTE	$0.00	$0.00	$17,373,705.86	$15,700,810.89	$1,672,895.05	$0.00
D	1110	EFECTIVO Y EQUIVALENTES	$0.00	$0.00	$10,207,934.95	$8,564,673.59	$1,643,061.36	$0.00
D	1111	EFECTIVO	$0.00	$0.00	$72,590.39	$0.00	$72,590.39	$0.00
D	1111-1	Caja	$0.00	$0.00	$0.00	$0.00	$0.00	$0.00
D	1111-2	Fondos Fijos de Caja	$0.00	$0.00	$72,590.39	$0.00	$72,590.39	$0.00
D	1111-2-08	Fondos Fijos de Caja - EMPLEADOS	$0.00	$0.00	$72,590.39	$0.00	$72,590.39	$0.00
D	1111-2-08-19545	David Omar Siluentes Bocardo	$0.00	$0.00	-$0.61	$0.00	$0.61	$0.00
D	1111-2-08-33482	Genaro Azkay Soto Flores	$0.00	$0.00	$13,000.00	$0.00	$13,000.00	$0.00
D	1111-2-08-64122	LUIS ANGEL SAN MIGUEL GARZA	$0.00	$0.00	$0.00	$0.00	$0.00	$0.00
D	1111-2-08-64145	CARLOS JAVIER VARGAS MENDEZ	$0.00	$0.00	$5,000.00	$0.00	$5,000.00	$0.00
D	1111-2-08-64177	MARÍA JOSE RIOS HURTADO	$0.00	$0.00	$91.00	$0.00	$91.00	$0.00
D	1111-2-08-64179	ADRIANA ALEJANDRA CASTRO ARMAS	$0.00	$0.00	$5,500.00	$0.00	$5,500.00	$0.00
D	1111-2-08-64182	LUIS LÓPEZ LÓPEZ	$0.00	$0.00	$15,000.00	$0.00	$15,000.00	$0.00
D	1111-2-08-64185	DINORAH CASTILLO RIVERA	$0.00	$0.00	$10,000.00	$0.00	$10,000.00	$0.00
D	1111-2-08-64189	ALDO CRUZ MALDONADO	$0.00	$0.00	$4,000.00	$0.00	$4,000.00	$0.00
D	1111-2-08-64191	ROSA JUANITA CRUZ CAMPOS	$0.00	$0.00	$5,000.00	$0.00	$5,000.00	$0.00
D	1111-2-08-64208	BLANCA ESTHER JIMENEZ FRANCO	$0.00	$0.00	$15,000.00	$0.00	$15,000.00	$0.00
D	1111-2-18	Fondos Fijos de Caja	$0.00	$0.00	$0.00	$0.00	$0.00	$0.00
D	1112	BANCOS/TESORERÍA	$0.00	$0.00	$10,106,344.56	$8,564,873.59	$1,541,470.97	$0.00
D	1112-1	Bancos Moneda Nacional	$0.00	$0.00	$10,106,344.56	$8,564,873.59	$1,541,470.97	$0.00
D	1112-1-05	Bancos Moneda Nacional - CUENTAS BANCARIAS	$0.00	$0.00	$10,106,344.56	$8,564,873.59	$1,541,470.97	$0.00
D	1112-1-05-00001	BANORTE 0102446593	$0.00	$0.00	$8,650,250.70	$7,187,496.71	$1,462,753.99	$0.00
D	1112-1-05-00005	BBVA BANCOMER 00193779682	$0.00	$0.00	$1,456,093.86	$1,377,374.88	$78,718.98	$0.00
D	1112-1-08	Bancos Moneda Nacional - EMPLEADOS	$0.00	$0.00	$0.00	$0.00	$0.00	$0.00
D	1112-2	Bancos Moneda Extranjera	$0.00	$0.00	$0.00	$0.00	$0.00	$0.00
D	1113	BANCOS/DEPENDENCIAS Y OTROS	$0.00	$0.00	$0.00	$0.00	$0.00	$0.00
D	1113-1	Bancos Moneda Nacional	$0.00	$0.00	$0.00	$0.00	$0.00	$0.00
D	1113-2	Bancos Moneda Extranjera	$0.00	$0.00	$0.00	$0.00	$0.00	$0.00
D	1114	INVERSIONES TEMPORALES (HASTA 3 MESES)	$0.00	$0.00	$0.00	$0.00	$0.00	$0.00
D	1114-1	Inversiones en Moneda Nacional CP	$0.00	$0.00	$0.00	$0.00	$0.00	$0.00
D	1114-1-05	Inversiones en Moneda Nacional CP - CUENTAS BANCARIAS	$0.00	$0.00	$0.00	$0.00	$0.00	$0.00
D	1114-2	Inversiones en Moneda Extranjera CP	$0.00	$0.00	$0.00	$0.00	$0.00	$0.00
D	1115	FONDOS CON AFECTACIÓN ESPECÍFICA	$0.00	$0.00	$0.00	$0.00	$0.00	$0.00
D	1115-1	Fondo Destinado a Operaciones no Recurrentes	$0.00	$0.00	$0.00	$0.00	$0.00	$0.00
D	1116	DEPÓSITOS DE FONDOS DE TERCEROS EN GARANTÍA Y/O ADMINISTRACIÓN	$0.00	$0.00	$29,000.00	$0.00	$29,000.00	$0.00
D	1116-1	Depósitos en Garantía	$0.00	$0.00	$29,000.00	$0.00	$29,000.00	$0.00
D	1116-1-05	Depósitos en Garantía - CUENTAS BANCARIAS	$0.00	$0.00	$0.00	$0.00	$0.00	$0.00
D	1116-1-12	Depósitos en Garantía - PROVEEDORES	$0.00	$0.00	$29,000.00	$0.00	$29,000.00	$0.00
D	1116-1-12-00179	JUAN CARLOS ORTIZ AGUIRRE	$0.00	$0.00	$0.00	$0.00	$0.00	$0.00
D	1116-1-12-00685	SERVICIOS GASOLINEROS DE MÉXICO SA DE CV	$0.00	$0.00	$15,000.00	$0.00	$15,000.00	$0.00
D	1116-1-12-00695	CARMEN ALICIA DE LA PEÑA MARTINEZ	$0.00	$0.00	$14,000.00	$0.00	$14,000.00	$0.00
D	1116-1-12-00700	MARIO ALBERTO FLORES GONZALEZ	$0.00	$0.00	$0.00	$0.00	$0.00	$0.00
D	1116-2	Depósitos en Administración	$0.00	$0.00	$0.00	$0.00	$0.00	$0.00
D	1116-3	Depósitos Contingentes	$0.00	$0.00	$0.00	$0.00	$0.00	$0.00
D	1116-4	Depósito de Fondos, Fideicomisos, Mandatos y Análogo	$0.00	$0.00	$0.00	$0.00	$0.00	$0.00
D	1116-9	Otros Depósitos de Fondos de Terceros	$0.00	$0.00	$0.00	$0.00	$0.00	$0.00
D	1119	OTROS EFECTIVOS Y EQUIVALENTES	$0.00	$0.00	$0.00	$0.00	$0.00	$0.00
D	1120	DERECHOS A RECIBIR EFECTIVO O EQUIVALENTES	$0.00	$0.00	$7,164,454.01	$7,135,937.29	$28,516.72	$0.00
D	1121	INVERSIONES FINANCIERAS DE CORTO PLAZO	$0.00	$0.00	$0.00	$0.00	$0.00	$0.00
D	1121-1	Inversiones a CP (de 3 a 12 meses)	$0.00	$0.00	$0.00	$0.00	$0.00	$0.00
D	1121-2	Títulos y Valores a CP	$0.00	$0.00	$0.00	$0.00	$0.00	$0.00
D	1121-3	Fideicomisos, Mandatos y Análogos	$0.00	$0.00	$0.00	$0.00	$0.00	$0.00
D	1121-4	Participaciones y Aportaciones de Capital	$0.00	$0.00	$0.00	$0.00	$0.00	$0.00
D	1122	CUENTAS POR COBRAR A CORTO PLAZO	$0.00	$0.00	$7,074,424.42	$7,074,424.42	$0.00	$0.00
D	1122-81	Participaciones	$0.00	$0.00	$4,651,415.42	$4,651,415.42	$0.00	$0.00
D	1122-82	Aportaciones	$0.00	$0.00	$2,423,009.00	$2,423,009.00	$0.00	$0.00
D	1123	DEUDORES DIVERSOS POR COBRAR A CORTO PLAZO	$0.00	$0.00	$89,029.59	$61,512.87	$28,516.72	$0.00
D	1123-1	Deudores Morosos por Cobrar a CP	$0.00	$0.00	$0.00	$0.00	$0.00	$0.00
D	1123-9	Otros Deudores Diversos por Cobrar a CP	$0.00	$0.00	$89,029.59	$61,512.87	$28,516.72	$0.00
D	1123-9-01	INGRESOS PENDIENTES DE DEPOSITAR	$0.00	$0.00	$0.00	$0.00	$0.00	$0.00
D	1123-9-1	CHEQUES DEVUELTOS CONTRIBUYENTES	$0.00	$0.00	$0.00	$0.00	$0.00	$0.00
D	1123-9-2	GASTOS A COMPROBAR	$0.00	$0.00	$82,516.24	$57,492.87	$25,083.37	$0.00
D	1123-9-2-08	GASTOS A COMPROBAR - EMPLEADOS	$0.00	$0.00	$81,245.24	$57,492.87	$23,752.37	$0.00
D	1123-9-2-08-02787	David Corrales García	$0.00	$0.00	$0.00	$0.00	$0.00	$0.00
D	1123-9-2-08-13677	María del Rosario Álvarez Vázquez	$0.00	$0.00	$0.00	$0.00	$0.00	$0.00
D	1123-9-2-08-19545	David Omar Siluentes Bocardo	$0.00	$0.00	$0.00	$0.00	$0.00	$0.00
D	1123-9-2-08-30722	Marco Antonio Alemán Orozco	$0.00	$0.00	$0.00	$0.00	$0.00	$0.00
D	1123-9-2-08-34376	Patricia María Domínguez Coronado	$0.00	$0.00	$0.00	$0.00	$0.00	$0.00
D	1123-9-2-08-34711	ENRIQUETA PIMENTEL PATIÑO	$0.00	$0.00	$0.00	$0.00	$0.00	$0.00
D	1123-9-2-08-35826	Pedro Antonio Valenciano Cepeda	$0.00	$0.00	$4,800.00	$4,496.00	$304.00	$0.00
D	1123-9-2-08-36952	Rosario Margarita Esparza Flores	$0.00	$0.00	$0.00	$0.00	$0.00	$0.00
D	1123-9-2-08-39176	Rebeca Boone Villarreal	$0.00	$0.00	$0.00	$0.00	$0.00	$0.00
D	1123-9-2-08-39233	Ana María Cristina Orozco Aguirre	$0.00	$0.00	$0.00	$0.00	$0.00	$0.00
D	1123-9-2-08-64121	ARMANDO GONZALEZ REYNA	$0.00	$0.00	$0.00	$0.00	$0.00	$0.00
D	1123-9-2-08-64138	CINTHIA YOLANDA SANCHEZ RUIZ	$0.00	$0.00	$0.00	$0.00	$0.00	$0.00
D	1123-9-2-08-64142	FEDERICO ALBERTO GARZA RAMOS	$0.00	$0.00	$0.00	$0.00	$0.00	$0.00
D	1123-9-2-08-64145	CARLOS JAVIER VARGAS MENDEZ	$0.00	$0.00	$0.00	$0.00	$0.00	$0.00
D	1123-9-2-08-64148	BRIGITTE DE RUTH LOPEZ BARBOSA	$0.00	$0.00	$0.00	$0.00	$0.00	$0.00
D	1123-9-2-08-64163	JUAN CARLOS RAMIREZ SAUCEDO	$0.00	$0.00	$3,000.00	$1,514.00	$1,486.00	$0.00
D	1123-9-2-08-64167	XAVIER DÍEZ DE URDANIVIA FERNÁNDEZ	$0.00	$0.00	$0.00	$0.00	$0.00	$0.00
D	1123-9-2-08-64169	XAVIER DÍEZ DE URDANIVIA FERNÁNDEZ	$0.00	$0.00	$27,500.00	$16,186.17	$11,313.83	$0.00
D	1123-9-2-08-64170	CRISTINA NUNCIO SUSTAITA	$0.00	$0.00	$726.09	$726.09	$0.00	$0.00

D	1123-9-2-08-64171	FABIAN CHAVEZ TORRES	$0.00	$0.00	$487.60	$487.60	$0.00	$0.00
D	1123-9-2-08-64172	RICARDO AGUIRRE SOBERON	$0.00	$0.00	$0.00	$0.00	$0.00	$0.00
D	1123-9-2-08-64174	ARTURO TELLEZ CAMACHO	$0.00	$0.00	$0.00	$0.00	$0.00	$0.00
D	1123-9-2-08-64176	CLAUDIO RENE MONTOYA DE LEÓN	$0.00	$0.00	$7,230.99	$7,230.99	$0.00	$0.00
D	1123-9-2-08-64177	MARÍA JOSE RIOS HURTADO	$0.00	$0.00	$1,000.00	$1,000.00	$0.00	$0.00
D	1123-9-2-08-64179	ADRIANA ALEJANDRA CASTRO ARMAS	$0.00	$0.00	$0.53	$0.00	$0.53	$0.00
D	1123-9-2-08-64182	LUIS LÓPEZ LÓPEZ	$0.00	$0.00	$4,500.00	$5,341.96	-$841.96	$0.00
D	1123-9-2-08-64184	JAVIER EDUARDO ROQUE VALDES	$0.00	$0.00	$0.00	$0.00	$0.00	$0.00
D	1123-9-2-08-64186	PORFIRIO GUTIÉRREZ AGUILAR	$0.00	$0.00	$0.00	$0.00	$0.00	$0.00
D	1123-9-2-08-64188	ANGEL PRADO DELGADO	$0.00	$0.00	$3,500.00	$3,500.00	$0.00	$0.00
D	1123-9-2-09-64191	ROSA JUANITA CRUZ CAMPOS	$0.00	$0.00	$0.00	$0.00	$0.00	$0.00
D	1123-9-2-08-64192	MARIO ALBERTO CARRANZA SANCHEZ	$0.00	$0.00	$21,500.00	$10,423.89	$11,076.11	$0.00
D	1123-9-2-08-64193	ELSA MARIA DEL PILAR FLORES VELAZQUEZ	$0.00	$0.00	$3,000.00	$3,000.00	$0.00	$0.00
D	1123-9-2-08-64194	MAGDALENA GUARDIOLA FLORES	$0.00	$0.00	$0.00	$0.00	$0.00	$0.00
D	1123-9-2-08-64196	MARTIN ALEJANDRO MADRIGAL RIOS	$0.00	$0.00	$0.00	$0.00	$0.00	$0.00
D	1123-9-2-08-64204	Maximiliano Blasquez Aguirre	$0.00	$0.00	$0.00	$0.00	$0.00	$0.00
D	1123-9-2-08-64205	JUAN ANTONIO GUERRERO VARGAS	$0.00	$0.00	$0.00	$0.00	$0.00	$0.00
D	1123-9-2-08-64208	BLANCA ESTHER JIMENEZ FRANCO	$0.00	$0.00	$0.00	$0.00	$0.00	$0.00
D	1123-9-2-08-64231	DAVID FERNANDO BORREGO MURILLO	$0.00	$0.00	$1,000.00	$586.17	$413.83	$0.00
D	1123-9-2-08-64232	BEATRIZ BELTRAN JUAREZ	$0.00	$0.00	$0.00	$0.00	$0.00	$0.00
D	1123-9-2-08-64233	RICARDO EMMANUEL COLUNGA HERNANDEZ	$0.00	$0.00	$0.00	$0.00	$0.00	$0.00
D	1123-9-2-08-64234	ERASMO RAMOS GIL	$0.00	$0.00	$3,000.00	$3,000.00	$0.00	$0.00
D	1123-9-2-11	GASTOS A COMPROBAR - PRESTADORES DE SERVICIO	$0.00	$0.00	$1,331.00	$0.00	$1,331.00	$0.00
D	1123-9-2-11-00013	AIDA GUADALUPE GARCIA BADILLO	$0.00	$0.00	$1,331.00	$0.00	$1,331.00	$0.00
D	1123-9-2-11-00014	JUAN ANTONIO GUERRERO VARGAS	$0.00	$0.00	$0.00	$0.00	$0.00	$0.00
D	1123-9-2-11-00017	CECILIA DEL CARMEN CARDIEL ESCAMILLA	$0.00	$0.00	$0.00	$0.00	$0.00	$0.00
D	1123-9-2-15	GASTOS A COMPROBAR - DEPARTAMENTOS	$0.00	$0.00	$0.00	$0.00	$0.00	$0.00
D	1123-9-3	ADELANTO DE AGUINALDO PERSONAL ACTIVO	$0.00	$0.00	$0.00	$0.00	$0.00	$0.00
D	1123-9-4	ADELANTO DE AGUINALDO JUBILADOS PENSIONADOS Y BENEFICIARIOS	$0.00	$0.00	$0.00	$0.00	$0.00	$0.00
D	1123-9-5	CARGOS MAYORES REGISTRADOS POR BANCOS	$0.00	$0.00	$0.00	$0.00	$0.00	$0.00
D	1123-9-5-05	CARGOS MAYORES REGISTRADOS POR BANCOS - CUENTAS BANCARIAS	$0.00	$0.00	$0.00	$0.00	$0.00	$0.00
D	1123-9-6	CONTRIBUCIONES POR RECUPERAR	$0.00	$0.00	$7,453.35	$4,020.00	$3,433.35	$0.00
D	1123-9-6-1	SUBSIDIO AL EMPLEO	$0.00	$0.00	$7,453.35	$4,020.00	$3,433.35	$0.00
D	1123-9-7	OTROS DEUDORES	$0.00	$0.00	$0.00	$0.00	$0.00	$0.00
D	1123-9-7-08	OTROS DEUDORES - EMPLEADOS	$0.00	$0.00	$0.00	$0.00	$0.00	$0.00
D	1124	INGRESOS POR RECUPERAR A CORTO PLAZO	$0.00	$0.00	$0.00	$0.00	$0.00	$0.00
D	1124-01	Contribuciones por Cobrar	$0.00	$0.00	$0.00	$0.00	$0.00	$0.00
D	1124-02	Contribuciones de Mejoras por Cobrar	$0.00	$0.00	$0.00	$0.00	$0.00	$0.00
D	1124-03	Derechos por Cobrar	$0.00	$0.00	$0.00	$0.00	$0.00	$0.00
D	1124-04	Productos por Cobrar	$0.00	$0.00	$0.00	$0.00	$0.00	$0.00
D	1124-05	Aprovechamientos por Cobrar	$0.00	$0.00	$0.00	$0.00	$0.00	$0.00
D	1124-06	Deudores Fiscales en Parcialidades por Cobrar	$0.00	$0.00	$0.00	$0.00	$0.00	$0.00
D	1124-07	Contribuciones con Resolución Judicial Fiscal Definitiva por Cobrar	$0.00	$0.00	$0.00	$0.00	$0.00	$0.00
D	1124-08	Deudores Morosos por Incumplimientos Fiscales por Cobrar	$0.00	$0.00	$0.00	$0.00	$0.00	$0.00
D	1124-09	Otras Contribuciones por Cobrar	$0.00	$0.00	$0.00	$0.00	$0.00	$0.00
D	1124-10	Participaciones por Cobrar	$0.00	$0.00	$0.00	$0.00	$0.00	$0.00
D	1124-10-001	Participaciones por Cobrar	$0.00	$0.00	$0.00	$0.00	$0.00	$0.00
D	1125	DEUDORES POR ANTICIPOS DE LA TESORERÍA A CORTO PLAZO	$0.00	$0.00	$0.00	$0.00	$0.00	$0.00
D	1125-1	Deudores por Fondos Rotatorios	$0.00	$0.00	$0.00	$0.00	$0.00	$0.00
D	1125-1-08	Deudores por Fondos Rotatorios - EMPLEADOS	$0.00	$0.00	$0.00	$0.00	$0.00	$0.00
D	1125-2	Deudores por Ministración de Fondos	$0.00	$0.00	$0.00	$0.00	$0.00	$0.00
D	1125-3	Anticipos de Participaciones	$0.00	$0.00	$0.00	$0.00	$0.00	$0.00
D	1126	PRÉSTAMOS OTORGADOS A CORTO PLAZO	$0.00	$0.00	$0.00	$0.00	$0.00	$0.00
D	1126-1	Préstamos Otorgados a CP al Sector Público	$0.00	$0.00	$0.00	$0.00	$0.00	$0.00
D	1126-2	Préstamos Otorgados a CP al Sector Privado	$0.00	$0.00	$0.00	$0.00	$0.00	$0.00
D	1126-2-08	Prestamos Otorgados a CP al Sector Privado - EMPLEADOS	$0.00	$0.00	$0.00	$0.00	$0.00	$0.00
D	1126-2-08-38952	Rosario Margarita Esparza Flores	$0.00	$0.00	$0.00	$0.00	$0.00	$0.00
D	1126-2-08-64141	SANDRA JOCABED MACARENO MARTÍNEZ	$0.00	$0.00	$0.00	$0.00	$0.00	$0.00
D	1126-2-08-64152	JOSE LUIS CHAPA RESENDIZ	$0.00	$0.00	$0.00	$0.00	$0.00	$0.00
D	1126-2-08-64155	ARMANDO GONZALEZ GONZALEZ	$0.00	$0.00	$0.00	$0.00	$0.00	$0.00
D	1126-2-08-64160	JOB ESAU GALAZAR PÉREZ	$0.00	$0.00	$0.00	$0.00	$0.00	$0.00
D	1126-2-08-64181	SAUL EDGARDO GODOY RAMIREZ	$0.00	$0.00	$0.00	$0.00	$0.00	$0.00
D	1126-2-08-64182	LUIS LOPEZ LÓPEZ	$0.00	$0.00	$0.00	$0.00	$0.00	$0.00
D	1126-3	Préstamos Otorgados a CP al Sector Externo	$0.00	$0.00	$0.00	$0.00	$0.00	$0.00
D	1129	OTROS DERECHOS A RECIBIR EFECTIVO O EQUIVALENTES A CORTO PLAZO	$0.00	$0.00	$0.00	$0.00	$0.00	$0.00
D	1129-1	Documentos por Cobrar a CP	$0.00	$0.00	$0.00	$0.00	$0.00	$0.00
D	1129-2	Avales por Recuperar a CP	$0.00	$0.00	$0.00	$0.00	$0.00	$0.00
D	1129-9	Otras Cuentas por Cobrar a CP	$0.00	$0.00	$0.00	$0.00	$0.00	$0.00
D	1130	DERECHOS A RECIBIR BIENES O SERVICIOS	$0.00	$0.00	$0.00	$0.00	$0.00	$0.00
D	1131	ANTICIPO A PROVEEDORES POR ADQUISICIÓN DE BIENES Y PRESTACIÓN DE SERVICIOS A CORTO PLAZO	$0.00	$0.00	$0.00	$0.00	$0.00	$0.00
D	1132	ANTICIPO A PROVEEDORES POR ADQUISICIÓN DE BIENES INMUEBLES Y MUEBLES A CORTO PLAZO	$0.00	$0.00	$0.00	$0.00	$0.00	$0.00
D	1133	ANTICIPO A PROVEEDORES POR ADQUISICIÓN DE BIENES INTANGIBLES A CORTO PLAZO	$0.00	$0.00	$0.00	$0.00	$0.00	$0.00
D	1134	ANTICIPO A CONTRATISTAS POR OBRAS PÚBLICAS A CORTO PLAZO	$0.00	$0.00	$0.00	$0.00	$0.00	$0.00
D	1134-1	Anticipo a Contratistas por Obra Pública en Bienes de Dominio Público	$0.00	$0.00	$0.00	$0.00	$0.00	$0.00
D	1134-2	Anticipo a Contratistas por Obra Pública en Bienes Propios	$0.00	$0.00	$0.00	$0.00	$0.00	$0.00
D	1139	OTROS DERECHOS A RECIBIR BIENES O SERVICIOS A CORTO PLAZO	$0.00	$0.00	$0.00	$0.00	$0.00	$0.00
D	1140	INVENTARIOS	$0.00	$0.00	$0.00	$0.00	$0.00	$0.00
D	1141	INVENTARIO DE MERCANCÍAS PARA VENTA	$0.00	$0.00	$0.00	$0.00	$0.00	$0.00
D	1142	INVENTARIO DE MERCANCÍAS TERMINADAS	$0.00	$0.00	$0.00	$0.00	$0.00	$0.00
D	1142-1	Productos Alimenticios, Agropecuarios y Forestales Terminados	$0.00	$0.00	$0.00	$0.00	$0.00	$0.00
D	1142-2	Productos Textiles Terminados	$0.00	$0.00	$0.00	$0.00	$0.00	$0.00
D	1142-3	Productos de Papel, Cartón e Impresos Terminados	$0.00	$0.00	$0.00	$0.00	$0.00	$0.00
D	1142-4	Productos Combustibles, Lubricantes y Aditivos Terminados	$0.00	$0.00	$0.00	$0.00	$0.00	$0.00

D	1142-5	Productos Químicos, Farmacéuticos y de Laboratorio Terminados	$0.00	$0.00	$0.00	$0.00	$0.00	$0.00
D	1142-6	Productos Metálicos y a Base de Minerales no Metálicos	$0.00	$0.00	$0.00	$0.00	$0.00	$0.00
D	1142-7	Productos de Cuero, Piel, Plástico y Hule Terminados	$0.00	$0.00	$0.00	$0.00	$0.00	$0.00
D	1142-9	Otros Productos y Mercancías Terminadas	$0.00	$0.00	$0.00	$0.00	$0.00	$0.00
D	1143	INVENTARIO DE MERCANCÍAS EN PROCESO DE	$0.00	$0.00	$0.00	$0.00	$0.00	$0.00
D	1143-1	Productos alimenticios, agropecuarios y forestal en proceso de elaboración	$0.00	$0.00	$0.00	$0.00	$0.00	$0.00
D	1143-2	Productos Textiles en Proceso de Elaboración	$0.00	$0.00	$0.00	$0.00	$0.00	$0.00
D	1143-3	Productos de Papel, Cartón e Impresos en Proceso de Elaboración	$0.00	$0.00	$0.00	$0.00	$0.00	$0.00
D	1143-4	Productos Combustibles, Lubricantes y Aditivos en Proceso de Elaboración	$0.00	$0.00	$0.00	$0.00	$0.00	$0.00
D	1143-5	Productos Químicos, Farmacéuticos y de Laboratorio en Proceso de Elaboración	$0.00	$0.00	$0.00	$0.00	$0.00	$0.00
D	1143-6	Productos Metálicos y a Base de Minerales no Metálicos en Proceso de Elaboración	$0.00	$0.00	$0.00	$0.00	$0.00	$0.00
D	1143-7	Productos de Cuero, Piel, Plástico y Hule Adquiridos en Proceso de Elaboración	$0.00	$0.00	$0.00	$0.00	$0.00	$0.00
D	1143-9	Otros Productos y Mercancías en Proceso de Elaboración	$0.00	$0.00	$0.00	$0.00	$0.00	$0.00
D	1144	INVENTARIO DE MATERIAS PRIMAS, MATERIALES Y SUMINISTROS PARA PRODUCCIÓN	$0.00	$0.00	$0.00	$0.00	$0.00	$0.00
D	1144-1	Productos Alimenticios, Agropecuarios y Forestales Adquiridos como Materia Prima	$0.00	$0.00	$0.00	$0.00	$0.00	$0.00
D	1144-2	Insumos Textiles Adquiridos como Materia Prima	$0.00	$0.00	$0.00	$0.00	$0.00	$0.00
D	1144-3	Productos de Papel, Cartón e Impresos Adquiridos como Materia Prima	$0.00	$0.00	$0.00	$0.00	$0.00	$0.00
D	1144-4	Combustibles, Lubricantes y Aditivos Adquiridos, Cartón y sus Derivados Adquiridos como Materia Prima	$0.00	$0.00	$0.00	$0.00	$0.00	$0.00
D	1144-5	Productos Químicos, Farmacéuticos y de Laboratorio Adquiridos como Materia Prima	$0.00	$0.00	$0.00	$0.00	$0.00	$0.00
D	1144-6	Productos Metálicos y a Base de Minerales no Metálicos Adquiridos como Materia Prima	$0.00	$0.00	$0.00	$0.00	$0.00	$0.00
D	1144-7	Productos de Cuero, Piel, Plástico y Hule Adquiridos como Materia Prima	$0.00	$0.00	$0.00	$0.00	$0.00	$0.00
D	1144-9	Otros Productos y Mercancías Adquiridas como Materia Prima	$0.00	$0.00	$0.00	$0.00	$0.00	$0.00
D	1145	BIENES EN TRÁNSITO	$0.00	$0.00	$0.00	$0.00	$0.00	$0.00
D	1145-1	Mercancías para Reventa en Tránsito	$0.00	$0.00	$0.00	$0.00	$0.00	$0.00
D	1145-2	Materias Primas, Materiales y Suministros para Producción en Tránsito	$0.00	$0.00	$0.00	$0.00	$0.00	$0.00
D	1145-3	Materiales y Suministros de Consumo en Tránsito	$0.00	$0.00	$0.00	$0.00	$0.00	$0.00
D	1145-4	Bienes Muebles en Tránsito	$0.00	$0.00	$0.00	$0.00	$0.00	$0.00
D	1150	ALMACENES	$0.00	$0.00	$0.00	$0.00	$0.00	$0.00
D	1151	ALMACÉN DE MATERIALES Y SUMINISTROS DE CONSUMO	$0.00	$0.00	$0.00	$0.00	$0.00	$0.00
D	1151-1	Materiales de Administración, Emisión de Documentos y Artículos Oficiales	$0.00	$0.00	$0.00	$0.00	$0.00	$0.00
D	1151-2	Alimentos y Utensilios	$0.00	$0.00	$0.00	$0.00	$0.00	$0.00
D	1151-3	Materiales y Artículos de Construcción y de Reparación	$0.00	$0.00	$0.00	$0.00	$0.00	$0.00
D	1151-4	Productos Químicos, Farmacéuticos y de Laboratorio	$0.00	$0.00	$0.00	$0.00	$0.00	$0.00
D	1151-5	Combustibles, Lubricantes y Aditivos	$0.00	$0.00	$0.00	$0.00	$0.00	$0.00
D	1151-6	Vestuario, Blancos, Prendas de Protección y Artículos Deportivos	$0.00	$0.00	$0.00	$0.00	$0.00	$0.00
D	1151-7	Materiales y Suministros de Seguridad	$0.00	$0.00	$0.00	$0.00	$0.00	$0.00
D	1151-8	Herramientas, Refacciones y Accesorios Menores para Consumo	$0.00	$0.00	$0.00	$0.00	$0.00	$0.00
A	1160	ESTIMACIÓN POR PÉRDIDA O DETERIORO DE ACTIVOS CIRCULANTES	$0.00	$0.00	$0.00	$0.00	$0.00	$0.00
A	1161	ESTIMACIONES PARA CUENTAS INCOBRABLES POR DERECHOS A RECIBIR EFECTIVO O EQUIVALENTES	$0.00	$0.00	$0.00	$0.00	$0.00	$0.00
A	1161-1	Estimación para Cuentas Incobrables por Cuentas por Cobrar a Corto Plazo.	$0.00	$0.00	$0.00	$0.00	$0.00	$0.00
A	1161-2	Estimación para Cuentas Incobrables por Deudores Diversos por Cobrar a Corto Plazo.	$0.00	$0.00	$0.00	$0.00	$0.00	$0.00
A	1161-3	Estimación para Cuentas Incobrables por Ingresos por Recuperar a Corto Plazo.	$0.00	$0.00	$0.00	$0.00	$0.00	$0.00
A	1161-4	Estimación para Cuentas Incobrables por Deudores por Anticipos de la Tesorería a Corto Plazo.	$0.00	$0.00	$0.00	$0.00	$0.00	$0.00
A	1161-5	Estimación para Cuentas Incobrables por Préstamos Otorgados a Corto Plazo.	$0.00	$0.00	$0.00	$0.00	$0.00	$0.00
A	1161-6	Estimación para Cuentas Incobrables por Otros Derechos a Recibir Efectivo o Equivalentes a Corto Plazo.	$0.00	$0.00	$0.00	$0.00	$0.00	$0.00
A	1161-9	Otras Estimaciones para Cuentas Incobrables por Derechos a Recibir Efectivo o Equivalentes	$0.00	$0.00	$0.00	$0.00	$0.00	$0.00
A	1162	ESTIMACIÓN POR DETERIORO DE INVENTARIOS	$0.00	$0.00	$0.00	$0.00	$0.00	$0.00
A	1162-1	Estimación por Deterioro de Inventarios de Mercancías para Venta.	$0.00	$0.00	$0.00	$0.00	$0.00	$0.00
A	1162-2	Estimación por Deterioro de Inventarios de Mercancías	$0.00	$0.00	$0.00	$0.00	$0.00	$0.00
A	1162-3	Estimación por Deterioro de Inventarios de Mercancías en Proceso de Elaboración.	$0.00	$0.00	$0.00	$0.00	$0.00	$0.00
A	1162-4	Estimación por Deterioro de Inventarios de Materias Primas, Materiales y Suministros para Producción.	$0.00	$0.00	$0.00	$0.00	$0.00	$0.00
A	1162-5	Estimación por Deterioro de Inventarios de Almacén de Materiales y Suministros de Consumo.	$0.00	$0.00	$0.00	$0.00	$0.00	$0.00
A	1162-9	Estimación para Cuentas Incobrables por Otros Derechos a Recibir Bienes o Servicios a CP	$0.00	$0.00	$0.00	$0.00	$0.00	$0.00
D	1190	OTROS ACTIVOS CIRCULANTES	$0.00	$0.00	$1,317.00	$0.00	$1,317.00	$0.00
D	1191	VALORES EN GARANTÍA	$0.00	$0.00	$1,317.00	$0.00	$1,317.00	$0.00
D	1191-1	Bonos en Garantía	$0.00	$0.00	$0.00	$0.00	$0.00	$0.00
D	1191-2	Otros Valores en Garantía	$0.00	$0.00	$1,317.00	$0.00	$1,317.00	$0.00
D	1191-2-12	Otros Valores en Garantía - PROVEEDORES	$0.00	$0.00	$1,317.00	$0.00	$1,317.00	$0.00
D	1191-2-12-00050	COMISIÓN FEDERAL DE ELECTRICIDAD	$0.00	$0.00	$1,317.00	$0.00	$1,317.00	$0.00
D	1191-2-12-00211	PLAZA ARIZPE, S. A. DE C.V.	$0.00	$0.00	$0.00	$0.00	$0.00	$0.00
D	1191-2-12-00261	MARÍA TERESA SÁNCHEZ MARTÍNEZ	$0.00	$0.00	$0.00	$0.00	$0.00	$0.00
D	1191-2-12-00298	MARÍA DEL REFUGIO SOTO Y DE LUNA	$0.00	$0.00	$0.00	$0.00	$0.00	$0.00
D	1192	BIENES EN GARANTÍA (EXCLUYE DEPÓSITOS DE FONDOS)	$0.00	$0.00	$0.00	$0.00	$0.00	$0.00
D	1192-1	Bienes Inmuebles en Garantía	$0.00	$0.00	$0.00	$0.00	$0.00	$0.00
D	1192-2	Bienes Muebles en Garantía	$0.00	$0.00	$0.00	$0.00	$0.00	$0.00
D	1192-3	Bienes Intangibles en Garantía	$0.00	$0.00	$0.00	$0.00	$0.00	$0.00
D	1193	BIENES DERIVADOS DE EMBARGOS, DECOMISOS, ASEGURAMIENTOS Y DACIÓN EN PAGO	$0.00	$0.00	$0.00	$0.00	$0.00	$0.00
D	1193-1	Mobiliario y Equipo de Administración, Derivado de Embargo, Decomiso, Aseguramiento y Dación en Pago	$0.00	$0.00	$0.00	$0.00	$0.00	$0.00
D	1193-2	Mobiliario y Equipo Educacional y Recreativo, Derivados de	$0.00	$0.00	$0.00	$0.00	$0.00	$0.00

D	1193-3	Embargo, Decomisos, Aseguramiento y Dación en Pago						
D	1193-4	Equipo e Instrumental Médico y de Laboratorio, Derivados de Embargo, Decomisos, Aseguramiento y Dación en Pago	$0.00	$0.00	$0.00	$0.00	$0.00	$0.00
D	1193-5	Equipo de Transporte, Derivados De Embargo, Decomisos, Aseguramiento y Dación en Pago	$0.00	$0.00	$0.00	$0.00	$0.00	$0.00
D	1193-6	Equipo de Defensa y Seguridad, Derivado de Embargo, Decomisos, Aseguramiento y Dación en Pago	$0.00	$0.00	$0.00	$0.00	$0.00	$0.00
D	1193-7	Maquinaria, Otros Equipos y Herramientas, Derivados de Embargo, Decomisos, Aseguramiento y Dación en Pago	$0.00	$0.00	$0.00	$0.00	$0.00	$0.00
D	1194	Activos Biológicos, Derivados de Embargo, Decomisos, Aseguramiento y Dación en Pago	$0.00	$0.00	$0.00	$0.00	$0.00	$0.00
D	1200	Adquisición con Fondos de Terceros.	$0.00	$0.00	$0.00	$0.00	$0.00	$0.00
D	1210	ACTIVO NO CIRCULANTE	$0.00	$0.00	$6,069,585.56	$5,544,297.02	$2,445,088.54	$0.00
D	1211	INVERSIONES FINANCIERAS A LARGO PLAZO	$0.00	$0.00	$0.00	$0.00	$0.00	$0.00
D	1211-1	INVERSIONES A LARGO PLAZO	$0.00	$0.00	$0.00	$0.00	$0.00	$0.00
D	1211-2	Depósitos a LP en Moneda Nacional	$0.00	$0.00	$0.00	$0.00	$0.00	$0.00
D	1212	Depósitos a LP en Moneda Extranjera	$0.00	$0.00	$0.00	$0.00	$0.00	$0.00
D	1212-1	TÍTULOS Y VALORES A LARGO PLAZO	$0.00	$0.00	$0.00	$0.00	$0.00	$0.00
D	1212-2	Bonos a LP	$0.00	$0.00	$0.00	$0.00	$0.00	$0.00
D	1212-3	Valores Representativos de Deuda a LP	$0.00	$0.00	$0.00	$0.00	$0.00	$0.00
D	1212-9	Obligaciones Negociables a LP	$0.00	$0.00	$0.00	$0.00	$0.00	$0.00
D	1213	Otros Valores a LP	$0.00	$0.00	$0.00	$0.00	$0.00	$0.00
D	1213-1	FIDEICOMISOS, MANDATOS Y CONTRATOS ANÁLOGOS	$0.00	$0.00	$0.00	$0.00	$0.00	$0.00
D	1213-2	Fideicomisos, Mandatos y Contratos Análogos del Poder Ejecutivo	$0.00	$0.00	$0.00	$0.00	$0.00	$0.00
D	1213-3	Fideicomisos, Mandatos y Contratos Análogos del Poder	$0.00	$0.00	$0.00	$0.00	$0.00	$0.00
D	1213-4	Fideicomisos, Mandatos y Contratos Análogos del Poder Judicial	$0.00	$0.00	$0.00	$0.00	$0.00	$0.00
D	1213-5	Fideicomisos, Mandatos y Contratos Análogos Públicos no Empresariales y no Financieros	$0.00	$0.00	$0.00	$0.00	$0.00	$0.00
D	1213-6	Fideicomisos, Mandatos y Contratos Análogos Públicos Empresariales y no Financieros	$0.00	$0.00	$0.00	$0.00	$0.00	$0.00
D	1213-7	Fideicomisos, Mandatos y Contratos Análogos Públicos	$0.00	$0.00	$0.00	$0.00	$0.00	$0.00
D	1213-8	Fideicomisos, Mandatos y Contratos Análogos de Entidades Federativas	$0.00	$0.00	$0.00	$0.00	$0.00	$0.00
D	1213-9	Fideicomisos, Mandatos y Contratos Análogos de Municipios	$0.00	$0.00	$0.00	$0.00	$0.00	$0.00
D	1214	Fideicomisos, Mandatos y Contratos Análogos de Empresas Privadas y Particulares	$0.00	$0.00	$0.00	$0.00	$0.00	$0.00
D	1214-1	PARTICIPACIONES Y APORTACIONES DE CAPITAL	$0.00	$0.00	$0.00	$0.00	$0.00	$0.00
D	1214-2	Participaciones y Aportaciones de Capital a LP en el Sector Público	$0.00	$0.00	$0.00	$0.00	$0.00	$0.00
D	1214-3	Participaciones y Aportaciones de Capital a LP en el Sector Privado	$0.00	$0.00	$0.00	$0.00	$0.00	$0.00
D	1220	Participaciones y Aportaciones de Capital a LP en el Sector Externo	$0.00	$0.00	$0.00	$0.00	$0.00	$0.00
D	1221	DERECHOS A RECIBIR EFECTIVO O EQUIVALENTES A LARGO PLAZO	$0.00	$0.00	$37,293.57	$0.00	$37,293.57	$0.00
D	1221-1	DOCUMENTOS POR COBRAR A LARGO PLAZO	$0.00	$0.00	$0.00	$0.00	$0.00	$0.00
D	1221-2	Documentos por Cobrar a LP por Venta de Bienes y Prestación de Servicios	$0.00	$0.00	$0.00	$0.00	$0.00	$0.00
D	1221-9	Documentos por Cobrar a LP por Venta de Bienes Inmuebles, Muebles e Intangibles	$0.00	$0.00	$0.00	$0.00	$0.00	$0.00
D	1222	Otros Documentos por Cobrar a LP	$0.00	$0.00	$0.00	$0.00	$0.00	$0.00
D	1222-1	DEUDORES DIVERSOS A LARGO PLAZO	$0.00	$0.00	$11,293.57	$0.00	$11,293.57	$0.00
D	1222-9	Deudores Morosos a LP	$0.00	$0.00	$0.00	$0.00	$0.00	$0.00
D	1222-9-2	Otros Deudores Diversos a LP	$0.00	$0.00	$11,293.57	$0.00	$11,293.57	$0.00
D	1222-9-2-08	GASTOS POR COMPROBAR	$0.00	$0.00	$11,293.57	$0.00	$11,293.57	$0.00
D	1222-9-2-08-64121	GASTOS POR COMPROBAR - EMPLEADOS	$0.00	$0.00	$11,293.57	$0.00	$11,293.57	$0.00
D	1223	ARMANDO GONZALEZ REYNA	$0.00	$0.00	$11,293.57	$0.00	$11,293.57	$0.00
D	1223-1	INGRESOS POR RECUPERAR A LARGO PLAZO	$0.00	$0.00	$0.00	$0.00	$0.00	$0.00
D	1223-2	Contribuciones Garantizadas a LP	$0.00	$0.00	$0.00	$0.00	$0.00	$0.00
D	1223-3	Deudores Fiscales en Parcialidades a LP	$0.00	$0.00	$0.00	$0.00	$0.00	$0.00
D	1223-9	Contribuciones con Resolución Judicial Fiscal definitiva a LP	$0.00	$0.00	$0.00	$0.00	$0.00	$0.00
D	1224	Otras contribuciones a LP	$0.00	$0.00	$0.00	$0.00	$0.00	$0.00
D	1224-1	PRÉSTAMOS OTORGADOS A LARGO PLAZO	$0.00	$0.00	$26,000.00	$0.00	$26,000.00	$0.00
D	1224-2	Préstamos Otorgados a LP al Sector Público	$0.00	$0.00	$0.00	$0.00	$0.00	$0.00
D	1224-2-08	Préstamos Otorgados a LP al Sector Privado	$0.00	$0.00	$26,000.00	$0.00	$26,000.00	$0.00
D	1224-2-08-64152	Préstamos Otorgados a LP al Sector Privado - EMPLEADOS	$0.00	$0.00	$26,000.00	$0.00	$26,000.00	$0.00
D	1224-2-08-64155	JOSE LUIS CHAPA RESENDIZ	$0.00	$0.00	$20,000.00	$0.00	$20,000.00	$0.00
D	1224-3	ARMANDO GONZALEZ GONZALEZ	$0.00	$0.00	$6,000.00	$0.00	$6,000.00	$0.00
D	1229	Préstamos Otorgados a LP al Sector Externo	$0.00	$0.00	$0.00	$0.00	$0.00	$0.00
D	1230	OTROS DERECHOS A RECIBIR EFECTIVO O EQUIVALENTES A LARGO PLAZO	$0.00	$0.00	$0.00	$0.00	$0.00	$0.00
D	1231	BIENES INMUEBLES, INFRAESTRUCTURA Y CONSTRUCCIONES EN PROCESO	$0.00	$0.00	$0.00	$0.00	$0.00	$0.00
D	1232	TERRENOS	$0.00	$0.00	$0.00	$0.00	$0.00	$0.00
D	1233	VIVIENDAS	$0.00	$0.00	$0.00	$0.00	$0.00	$0.00
D	1234	EDIFICIOS NO HABITACIONALES	$0.00	$0.00	$0.00	$0.00	$0.00	$0.00
D	1234-1	INFRAESTRUCTURA	$0.00	$0.00	$0.00	$0.00	$0.00	$0.00
D	1234-2	Infraestructura de Carreteras	$0.00	$0.00	$0.00	$0.00	$0.00	$0.00
D	1234-3	Infraestructura Ferroviaria y Multimodal	$0.00	$0.00	$0.00	$0.00	$0.00	$0.00
D	1234-4	Infraestructura Portuaria	$0.00	$0.00	$0.00	$0.00	$0.00	$0.00
D	1234-5	Infraestructura Aeroportuaria	$0.00	$0.00	$0.00	$0.00	$0.00	$0.00
D	1234-6	Infraestructura de Telecomunicaciones	$0.00	$0.00	$0.00	$0.00	$0.00	$0.00
D	1234-7	Infraestructura de Agua Potable, Saneamiento, Hidroagrícola y Control de Inundaciones	$0.00	$0.00	$0.00	$0.00	$0.00	$0.00
D	1234-8	Infraestructura Eléctrica	$0.00	$0.00	$0.00	$0.00	$0.00	$0.00
D	1234-9	Infraestructura de Producción de Hidrocarburos	$0.00	$0.00	$0.00	$0.00	$0.00	$0.00
D	1235	Infraestructura de Refinación, Gas y Petroquímica	$0.00	$0.00	$0.00	$0.00	$0.00	$0.00
D	1235-1	CONSTRUCCIONES EN PROCESO EN BIENES DE DOMINIO PÚBLICO	$0.00	$0.00	$0.00	$0.00	$0.00	$0.00
D	1235-2	Edificación Habitacional en Proceso	$0.00	$0.00	$0.00	$0.00	$0.00	$0.00
D	1235-3	Edificación no Habitacional en Proceso	$0.00	$0.00	$0.00	$0.00	$0.00	$0.00
D	1235-4	Construcción de Obras para el Abastecimiento de Agua, Petróleo, Gas, Electricidad y Telecomunicaciones en Proceso	$0.00	$0.00	$0.00	$0.00	$0.00	$0.00
D	1235-5	División de Terrenos y Construcción de Obras de Urbanización en Proceso	$0.00	$0.00	$0.00	$0.00	$0.00	$0.00
D	1235-6	Construcción de Vías de Comunicación en Proceso	$0.00	$0.00	$0.00	$0.00	$0.00	$0.00
D	1235-7	Otras Construcciones de Ingeniería Civil u Obra Pesada en	$0.00	$0.00	$0.00	$0.00	$0.00	$0.00
D	1235-9	Instalaciones y Equipamiento en Construcciones en Proceso	$0.00	$0.00	$0.00	$0.00	$0.00	$0.00
		Trabajos de Acabados en Edificaciones y Otros Trabajos Especializados en Proceso	$0.00	$0.00	$0.00	$0.00	$0.00	$0.00

D	1236	CONSTRUCCIONES EN PROCESO EN BIENES PROPIOS	$0.00	$0.00	$0.00	$0.00	$0.00	$0.00
D	1236-1	Edificación Habitacional en Proceso	$0.00	$0.00	$0.00	$0.00	$0.00	$0.00
D	1236-2	Edificación no Habitacional en Proceso	$0.00	$0.00	$0.00	$0.00	$0.00	$0.00
D	1236-3	Construcción de Obras para el Abastecimiento de Agua, Petróleo, Gas Electricidad y Telecomunicaciones en Proceso	$0.00	$0.00	$0.00	$0.00	$0.00	$0.00
D	1236-4	División de Terrenos y Construcción de Obras de Urbanización en Proceso	$0.00	$0.00	$0.00	$0.00	$0.00	$0.00
D	1236-5	Construcción de Vías de Comunicación en Proceso	$0.00	$0.00	$0.00	$0.00	$0.00	$0.00
D	1236-6	Otras Construcciones de Ingeniería Civil u Obra Pesada en	$0.00	$0.00	$0.00	$0.00	$0.00	$0.00
D	1236-7	Instalaciones y Equipamiento en Construcciones en Proceso	$0.00	$0.00	$0.00	$0.00	$0.00	$0.00
D	1236-9	Trabajos de Acabados en Edificaciones y Otros Trabajos Especializados en Proceso	$0.00	$0.00	$0.00	$0.00	$0.00	$0.00
D	1239	OTROS BIENES INMUEBLES	$0.00	$0.00	$0.00	$0.00	$0.00	$0.00
D	1240	BIENES MUEBLES	$0.00	$0.00	$8,018,302.00	$0.00	$8,018,302.00	$0.00
D	1241	MOBILIARIO Y EQUIPO DE ADMINISTRACIÓN	$0.00	$0.00	$3,216,431.13	$0.00	$3,216,431.13	$0.00
D	1241-1	Muebles de Oficina y Estantería	$0.00	$0.00	$1,563,524.30	$0.00	$1,563,524.30	$0.00
D	1241-1-00001	MUEBLES DE OFICINA Y ESTANTERIA	$0.00	$0.00	$1,488,281.76	$0.00	$1,488,281.76	$0.00
D	1241-1-51101	MOBILIARIO	$0.00	$0.00	$75,242.54	$0.00	$75,242.54	$0.00
D	1241-2	Muebles, Excepto de Oficina y Estantería	$0.00	$0.00	$0.00	$0.00	$0.00	$0.00
D	1241-3	Equipo de Cómputo y de Tecnologías de la Información	$0.00	$0.00	$1,630,964.01	$0.00	$1,630,964.01	$0.00
D	1241-3-00001	EQUIPO DE COMPUTO Y DE TECNOLOGIAS DE LA INFORMACION	$0.00	$0.00	$1,336,305.06	$0.00	$1,336,305.06	$0.00
D	1241-3-51501	BIENES INFORMÁTICOS	$0.00	$0.00	$294,658.06	$0.00	$294,658.06	$0.00
D	1241-9	Otros Mobiliarios y Equipos de Administración	$0.00	$0.00	$21,942.82	$0.00	$21,942.82	$0.00
D	1241-9-00001	Otros Mobiliarios y Equipos de Administración	$0.00	$0.00	$21,942.82	$0.00	$21,942.82	$0.00
D	1242	MOBILIARIO Y EQUIPO EDUCACIONAL Y RECREATIVO	$0.00	$0.00	$0.00	$0.00	$0.00	$0.00
D	1242-1	Equipos y Aparatos Audiovisuales	$0.00	$0.00	$0.00	$0.00	$0.00	$0.00
D	1242-2	Aparatos Deportivos	$0.00	$0.00	$0.00	$0.00	$0.00	$0.00
D	1242-3	Cámaras Fotográficas y de Video	$0.00	$0.00	$0.00	$0.00	$0.00	$0.00
D	1242-9	Otro Mobiliario y Equipo Educacional y Recreativo	$0.00	$0.00	$0.00	$0.00	$0.00	$0.00
D	1243	EQUIPO E INSTRUMENTAL MÉDICO Y DE LABORATORIO	$0.00	$0.00	$0.00	$0.00	$0.00	$0.00
D	1243-1	Equipo Médico y de Laboratorio	$0.00	$0.00	$0.00	$0.00	$0.00	$0.00
D	1243-2	Instrumental Médico y de Laboratorio	$0.00	$0.00	$0.00	$0.00	$0.00	$0.00
D	1244	Vehículos y Equipo de Transporte	$0.00	$0.00	$4,192,991.00	$0.00	$4,192,991.00	$0.00
D	1244-1	VEHÍCULOS Y EQUIPO TERRESTRE	$0.00	$0.00	$4,192,991.00	$0.00	$4,192,991.00	$0.00
D	1244-1-00001	VEHICULOS Y EQUIPO DE TRANSPORTE	$0.00	$0.00	$3,022,132.00	$0.00	$3,022,132.00	$0.00
D	1244-1-54105	VEHICULOS Y EQUIPO TERRESTRES DESTINADOS A SERVIDORES PÚBLICOS.	$0.00	$0.00	$1,170,859.00	$0.00	$1,170,859.00	$0.00
D	1244-2	Carrocerías y Remolques	$0.00	$0.00	$0.00	$0.00	$0.00	$0.00
D	1244-3	Equipo Aeroespacial	$0.00	$0.00	$0.00	$0.00	$0.00	$0.00
D	1244-4	Equipo Ferroviario	$0.00	$0.00	$0.00	$0.00	$0.00	$0.00
D	1244-5	Embarcaciones	$0.00	$0.00	$0.00	$0.00	$0.00	$0.00
D	1244-9	Otros Equipos de Transporte	$0.00	$0.00	$0.00	$0.00	$0.00	$0.00
D	1245	EQUIPO DE DEFENSA Y SEGURIDAD	$0.00	$0.00	$0.00	$0.00	$0.00	$0.00
D	1246	MAQUINARIA, OTROS EQUIPOS Y HERRAMIENTAS	$0.00	$0.00	$808,879.87	$0.00	$808,879.87	$0.00
D	1246-1	Maquinaria y Equipo Agropecuario	$0.00	$0.00	$0.00	$0.00	$0.00	$0.00
D	1246-2	Maquinaria y Equipo Industrial	$0.00	$0.00	$0.00	$0.00	$0.00	$0.00
D	1246-3	Maquinaria y Equipo de Construcción	$0.00	$0.00	$0.00	$0.00	$0.00	$0.00
D	1246-4	Sistemas de Aire Acondicionado, Calefacción y de Refrigeración Industrial y Comercial	$0.00	$0.00	$38,573.60	$0.00	$38,573.60	$0.00
D	1246-4-00001	SISTEMAS DE AIRE ACONDICIONADO, CALEFACCION Y DE REFRIGERACION INDUSTRIAL Y COMERCIAL	$0.00	$0.00	$4,245.60	$0.00	$4,245.60	$0.00
D	1246-4-56101	SISTEMAS DE AIRE ACONDICIONADO, CALEFACCIÓN Y DE REFRIGERACIÓN INDUSTRIAL Y COMERCIAL	$0.00	$0.00	$34,328.00	$0.00	$34,328.00	$0.00
D	1246-5	Equipo de Comunicación y Telecomunicación	$0.00	$0.00	$0.00	$0.00	$0.00	$0.00
D	1246-6	Equipos de Generación Eléctrica, Aparatos y Accesorios Eléctricos	$0.00	$0.00	$101,469.33	$0.00	$101,469.33	$0.00
D	1246-6-00001	Equipos de Generación Eléctrica, Aparatos y Accesorios	$0.00	$0.00	$101,469.33	$0.00	$101,469.33	$0.00
D	1246-7	Herramientas y Máquinas-Herramienta	$0.00	$0.00	$0.00	$0.00	$0.00	$0.00
D	1246-9	Otros Equipos	$0.00	$0.00	$465,836.94	$0.00	$465,836.94	$0.00
D	1246-9-00001	Otros Equipos	$0.00	$0.00	$2,898.84	$0.00	$2,898.84	$0.00
D	1246-9-55903	OTROS BIENES MUEBLES	$0.00	$0.00	$465,938.10	$0.00	$465,938.10	$0.00
D	1247	COLECCIONES, OBRAS DE ARTE Y OBJETOS VALIOSOS	$0.00	$0.00	$0.00	$0.00	$0.00	$0.00
D	1247-1	Bienes Artísticos, Culturales y Científicos	$0.00	$0.00	$0.00	$0.00	$0.00	$0.00
D	1247-2	Objetos de Valor	$0.00	$0.00	$0.00	$0.00	$0.00	$0.00
D	1248	ACTIVOS BIOLÓGICOS	$0.00	$0.00	$0.00	$0.00	$0.00	$0.00
D	1248-1	Bovinos	$0.00	$0.00	$0.00	$0.00	$0.00	$0.00
D	1248-2	Porcinos	$0.00	$0.00	$0.00	$0.00	$0.00	$0.00
D	1248-3	Aves	$0.00	$0.00	$0.00	$0.00	$0.00	$0.00
D	1248-4	Ovinos y Caprinos	$0.00	$0.00	$0.00	$0.00	$0.00	$0.00
D	1248-5	Peces y Acuicultura	$0.00	$0.00	$0.00	$0.00	$0.00	$0.00
D	1248-6	Equinos	$0.00	$0.00	$0.00	$0.00	$0.00	$0.00
D	1248-7	Especies Menores y de Zoológico	$0.00	$0.00	$0.00	$0.00	$0.00	$0.00
D	1248-8	Arboles y Plantas	$0.00	$0.00	$0.00	$0.00	$0.00	$0.00
D	1248-9	Otros Activos Biológicos	$0.00	$0.00	$0.00	$0.00	$0.00	$0.00
D	1250	ACTIVOS INTANGIBLES	$0.00	$0.00	$33,989.99	$0.00	$33,989.99	$0.00
D	1251	SOFTWARE	$0.00	$0.00	$33,989.99	$0.00	$33,989.99	$0.00
D	1251-59101	ADQUISICION DE SOFTWARE	$0.00	$0.00	$33,989.99	$0.00	$33,989.99	$0.00
D	1252	PATENTES, MARCAS Y DERECHOS	$0.00	$0.00	$0.00	$0.00	$0.00	$0.00
D	1252-1	Patentes	$0.00	$0.00	$0.00	$0.00	$0.00	$0.00
D	1252-2	Marcas	$0.00	$0.00	$0.00	$0.00	$0.00	$0.00
D	1252-3	Derechos	$0.00	$0.00	$0.00	$0.00	$0.00	$0.00
D	1253	CONCESIONES Y FRANQUICIAS	$0.00	$0.00	$0.00	$0.00	$0.00	$0.00
D	1253-1	Concesiones	$0.00	$0.00	$0.00	$0.00	$0.00	$0.00
D	1253-2	Franquicias	$0.00	$0.00	$0.00	$0.00	$0.00	$0.00
D	1254	LICENCIAS	$0.00	$0.00	$0.00	$0.00	$0.00	$0.00
D	1254-1	Licencias Informáticas e Intelectuales	$0.00	$0.00	$0.00	$0.00	$0.00	$0.00
D	1254-2	Licencias Industriales, Comerciales y Otras	$0.00	$0.00	$0.00	$0.00	$0.00	$0.00
D	1259	OTROS ACTIVOS INTANGIBLES	$0.00	$0.00	$0.00	$0.00	$0.00	$0.00
A	1260	DEPRECIACIÓN, DETERIORO Y AMORTIZACIÓN ACUMULADA DE BIENES	$0.00	$0.00	$0.00	$5,044,297.02	$0.00	$5,044,297.02
A	1261	DEPRECIACIÓN ACUMULADA DE BIENES INMUEBLES	$0.00	$0.00	$0.00	$0.00	$0.00	$0.00
A	1261-2	Depreciación Acumulada de Viviendas.	$0.00	$0.00	$0.00	$0.00	$0.00	$0.00
A	1261-3	Depreciación Acumulada de Edificios no Habitacionales.	$0.00	$0.00	$0.00	$0.00	$0.00	$0.00
A	1261-4	Depreciación Acumulada de Otros Bienes Inmuebles.	$0.00	$0.00	$0.00	$0.00	$0.00	$0.00
A	1261-9	Depreciación Acumulada de Otros Bienes Inmuebles	$0.00	$0.00	$0.00	$0.00	$0.00	$0.00
A	1262	DEPRECIACIÓN ACUMULADA DE INFRAESTRUCTURA	$0.00	$0.00	$0.00	$0.00	$0.00	$0.00

A	1262-1	Depreciación Acumulada de Infraestructura de Carreteras	$0.00	$0.00	$0.00	$0.00	$0.00	$0.00
A	1262-2	Depreciación Acumulada de Infraestructura Ferroviaria y Multimodal	$0.00	$0.00	$0.00	$0.00	$0.00	$0.00
A	1262-3	Depreciación Acumulada de Infraestructura Portuaria	$0.00	$0.00	$0.00	$0.00	$0.00	$0.00
A	1262-4	Depreciación Acumulada de Infraestructura Aeroportuaria	$0.00	$0.00	$0.00	$0.00	$0.00	$0.00
A	1262-5	Depreciación Acumulada de Infraestructura de Telecomunicaciones	$0.00	$0.00	$0.00	$0.00	$0.00	$0.00
A	1262-6	Depreciación Acumulada de Infraestructura de Agua Potable, Saneamiento, Hidroagrícola y Control de Inundaciones	$0.00	$0.00	$0.00	$0.00	$0.00	$0.00
A	1262-7	Depreciación Acumulada de Infraestructura Eléctrica	$0.00	$0.00	$0.00	$0.00	$0.00	$0.00
A	1262-8	Depreciación Acumulada de Infraestructura de Producción de Hidrocarburos	$0.00	$0.00	$0.00	$0.00	$0.00	$0.00
A	1262-9	Depreciación Acumulada de Infraestructura de Refinación, Gas y Petroquímica	$0.00	$0.00	$0.00	$0.00	$0.00	$0.00
A	1263	DEPRECIACIÓN ACUMULADA DE BIENES MUEBLES	$0.00	$0.00	$0.00	$5,644,297.02	$0.00	$5,644,297.02
A	1263-1	Depreciación Acumulada de Mobiliario y Equipo de Administración	$0.00	$0.00	$0.00	$2,333,373.89	$0.00	$2,333,373.89
A	1263-1-00001	Depreciación Acumulada de Mobiliario y Equipo de	$0.00	$0.00	$0.00	$2,333,373.89	$0.00	$2,333,373.89
A	1263-2	Depreciación Acumulada de Mobiliario y Equipo Educacional y Recreativo.	$0.00	$0.00	$0.00	$0.00	$0.00	$0.00
A	1263-3	Depreciación Acumulada de Instrumental Médico y de Laboratorio.	$0.00	$0.00	$0.00	$0.00	$0.00	$0.00
A	1263-4	Depreciación Acumulada de Equipo de Transporte.	$0.00	$0.00	$0.00	$3,258,763.30	$0.00	$3,258,763.30
A	1263-4-00001	Depreciación Acumulada de Equipo de Transporte.	$0.00	$0.00	$0.00	$3,258,763.30	$0.00	$3,258,763.30
A	1263-5	Depreciación Acumulada de Equipo de Defensa y Seguridad.	$0.00	$0.00	$0.00	$0.00	$0.00	$0.00
A	1263-6	Depreciación Acumulada de Maquinaria, otros Equipos y Herramientas.	$0.00	$0.00	$0.00	$52,159.83	$0.00	$52,159.83
A	1263-6-00001	Depreciación Acumulada de Maquinaria, otros Equipos y Herramientas.	$0.00	$0.00	$0.00	$52,159.83	$0.00	$52,159.83
A	1263-7	Depreciación Acumulada de Colecciones, Obras de Arte y Objetos Valiosos.	$0.00	$0.00	$0.00	$0.00	$0.00	$0.00
A	1264	DETERIORO ACUMULADO DE ACTIVOS BIOLÓGICOS	$0.00	$0.00	$0.00	$0.00	$0.00	$0.00
A	1264-1	Deterioro Acumulado de Bovinos	$0.00	$0.00	$0.00	$0.00	$0.00	$0.00
A	1264-2	Deterioro Acumulado de Porcinos	$0.00	$0.00	$0.00	$0.00	$0.00	$0.00
A	1264-3	Deterioro Acumulado de Aves	$0.00	$0.00	$0.00	$0.00	$0.00	$0.00
A	1264-4	Deterioro Acumulado de Ovinos y Caprinos	$0.00	$0.00	$0.00	$0.00	$0.00	$0.00
A	1264-5	Deterioro Acumulado de Peces y Acuicultura	$0.00	$0.00	$0.00	$0.00	$0.00	$0.00
A	1264-6	Deterioro Acumulado de Equinos	$0.00	$0.00	$0.00	$0.00	$0.00	$0.00
A	1264-7	Deterioro Acumulado de Especies Menores y de Zoológico	$0.00	$0.00	$0.00	$0.00	$0.00	$0.00
A	1264-8	Deterioro Acumulado de Arboles y Plantas	$0.00	$0.00	$0.00	$0.00	$0.00	$0.00
A	1264-9	Deterioro Acumulado de Otros Activos Biológicos	$0.00	$0.00	$0.00	$0.00	$0.00	$0.00
A	1265	AMORTIZACIÓN ACUMULADA DE ACTIVOS INTANGIBLES	$0.00	$0.00	$0.00	$0.00	$0.00	$0.00
A	1265-1	Amortización Acumulada de Software.	$0.00	$0.00	$0.00	$0.00	$0.00	$0.00
A	1265-2	Amortización Acumulada de Patentes, Marcas y Derechos.	$0.00	$0.00	$0.00	$0.00	$0.00	$0.00
A	1265-3	Amortización Acumulada de Concesiones y Franquicias.	$0.00	$0.00	$0.00	$0.00	$0.00	$0.00
A	1265-4	Amortización Acumulada de Licencias.	$0.00	$0.00	$0.00	$0.00	$0.00	$0.00
A	1265-5	Amortización Acumulada de otros Activos Intangibles.	$0.00	$0.00	$0.00	$0.00	$0.00	$0.00
A	1265-9	Amortización Acumuladas de Otros Intangibles	$0.00	$0.00	$0.00	$0.00	$0.00	$0.00
D	1270	ACTIVOS DIFERIDOS	$0.00	$0.00	$0.00	$0.00	$0.00	$0.00
D	1271	ESTUDIOS, FORMULACIÓN Y EVALUACIÓN DE PROYECTOS	$0.00	$0.00	$0.00	$0.00	$0.00	$0.00
D	1272	DERECHOS SOBRE BIENES EN RÉGIMEN DE ARRENDAMIENTO FINANCIERO	$0.00	$0.00	$0.00	$0.00	$0.00	$0.00
D	1272-1	Derechos Sobre Bienes en Régimen de Arrendamiento Financiero Nacionales	$0.00	$0.00	$0.00	$0.00	$0.00	$0.00
D	1272-2	Derechos Sobre Bienes en Régimen de Arrendamiento Financiero Internacional	$0.00	$0.00	$0.00	$0.00	$0.00	$0.00
D	1273	GASTOS PAGADOS POR ADELANTADO A LARGO PLAZO	$0.00	$0.00	$0.00	$0.00	$0.00	$0.00
D	1273-1	Intereses Anticipados por Arrendamiento Financiero a L P	$0.00	$0.00	$0.00	$0.00	$0.00	$0.00
D	1274	ANTICIPOS A LARGO PLAZO	$0.00	$0.00	$0.00	$0.00	$0.00	$0.00
D	1274-1	Anticipos a Proveedores por Adquisición de Bienes y Prestación de Servicios LP	$0.00	$0.00	$0.00	$0.00	$0.00	$0.00
D	1274-1-12	Anticipos a Proveedores por Adquisición de Bienes y Prestación de Servicios LP - PROVEEDORES	$0.00	$0.00	$0.00	$0.00	$0.00	$0.00
D	1274-2	Anticipos a Proveedores por Adquisición de Bienes Inmuebles y Muebles a LP	$0.00	$0.00	$0.00	$0.00	$0.00	$0.00
D	1274-3	Anticipos a Proveedores por Adquisición de Bienes Intangibles a	$0.00	$0.00	$0.00	$0.00	$0.00	$0.00
D	1274-4	Anticipos a Contratistas (obras) a LP	$0.00	$0.00	$0.00	$0.00	$0.00	$0.00
D	1275	BENEFICIOS AL RETIRO DE EMPLEADOS PAGADOS POR ADELANTADO	$0.00	$0.00	$0.00	$0.00	$0.00	$0.00
D	1279	OTROS ACTIVOS DIFERIDOS	$0.00	$0.00	$0.00	$0.00	$0.00	$0.00
A	1280	ESTIMACIÓN POR PÉRDIDA O DETERIORO DE ACTIVOS NO CIRCULANTES	$0.00	$0.00	$0.00	$0.00	$0.00	$0.00
A	1281	ESTIMACIONES POR PÉRDIDA DE CUENTAS INCOBRABLES DE DOCUMENTOS POR COBRAR A LARGO PLAZO	$0.00	$0.00	$0.00	$0.00	$0.00	$0.00
A	1281-1	Estimación para Diferencias de Colocaciones a LP	$0.00	$0.00	$0.00	$0.00	$0.00	$0.00
A	1281-2	Estimación para Diferencias de Títulos y Valores a LP	$0.00	$0.00	$0.00	$0.00	$0.00	$0.00
A	1281-3	Estimación para Diferencias de Financiamiento, Mandatos y Análogos a LP	$0.00	$0.00	$0.00	$0.00	$0.00	$0.00
A	1281-4	Estimación para Diferencias de Participación y Aportaciones de Capital LP	$0.00	$0.00	$0.00	$0.00	$0.00	$0.00
A	1282	ESTIMACIONES POR PÉRDIDA DE CUENTAS INCOBRABLES DE DEUDORES DIVERSOS POR COBRAR A LARGO PLAZO	$0.00	$0.00	$0.00	$0.00	$0.00	$0.00
A	1282-1	Estimaciones para Cuentas Incobrables de Documentos por Cobrar a LP por Venta de Bienes y Prestación de Servicios	$0.00	$0.00	$0.00	$0.00	$0.00	$0.00
A	1282-2	Estimaciones para Cuentas Incobrables de Documentos por Cobrar a LP por Venta de Bienes Inmuebles, Muebles e Intangibles	$0.00	$0.00	$0.00	$0.00	$0.00	$0.00
A	1282-9	Estimaciones para Otras Cuentas Incobrables de Documentos por Cobrar a LP	$0.00	$0.00	$0.00	$0.00	$0.00	$0.00
A	1283	ESTIMACIONES POR PÉRDIDA DE CUENTAS INCOBRABLES DE INGRESOS POR COBRAR A LARGO PLAZO	$0.00	$0.00	$0.00	$0.00	$0.00	$0.00
A	1283-1	Estimaciones para Cuentas Incobrables de Deudores Morosos	$0.00	$0.00	$0.00	$0.00	$0.00	$0.00
A	1283-2	Estimaciones para Cuentas Incobrables de Otros Deudores	$0.00	$0.00	$0.00	$0.00	$0.00	$0.00
A	1284	ESTIMACIONES POR PÉRDIDA DE CUENTAS INCOBRABLES DE PRÉSTAMOS OTORGADOS A LARGO PLAZO	$0.00	$0.00	$0.00	$0.00	$0.00	$0.00
A	1284-1	Estimaciones para Cuentas Incobrables de Contribuciones Garantizadas a LP	$0.00	$0.00	$0.00	$0.00	$0.00	$0.00
A	1284-2	Estimaciones para Cuentas Incobrables de Deudores Fiscales en Parcialidades a LP	$0.00	$0.00	$0.00	$0.00	$0.00	$0.00
A	1284-3	Estimaciones para Cuentas Incobrables de Contribuciones con	$0.00	$0.00	$0.00	$0.00	$0.00	$0.00

		Resolución Judicial Fiscal Definitiva a LP						
A	1284-9	Estimaciones para otras Cuentas Incobrables de Contribuciones a LP	$0.00	$0.00	$0.00	$0.00	$0.00	$0.00
A	1289	ESTIMACIONES POR PÉRDIDA DE OTRAS CUENTAS INCOBRABLES A LARGO PLAZO	$0.00	$0.00	$0.00	$0.00	$0.00	$0.00
D	1290	OTROS ACTIVOS NO CIRCULANTES	$0.00	$0.00	$0.00	$0.00	$0.00	$0.00
D	1291	BIENES EN CONCESIÓN	$0.00	$0.00	$0.00	$0.00	$0.00	$0.00
D	1291-1	Terrenos en Concesión	$0.00	$0.00	$0.00	$0.00	$0.00	$0.00
D	1291-2	Viviendas en Concesión	$0.00	$0.00	$0.00	$0.00	$0.00	$0.00
D	1291-3	Edificios no Residenciales y Otros Inmuebles en Concesión	$0.00	$0.00	$0.00	$0.00	$0.00	$0.00
D	1291-4	Infraestructura en Concesión	$0.00	$0.00	$0.00	$0.00	$0.00	$0.00
D	1291-5	Mobiliario y Equipo de Administración, Educacional y Recreativo en Concesión	$0.00	$0.00	$0.00	$0.00	$0.00	$0.00
D	1291-6	Equipo e Instrumental Médico y de Laboratorio en Concesión	$0.00	$0.00	$0.00	$0.00	$0.00	$0.00
D	1291-7	Equipo de Transporte en Concesión	$0.00	$0.00	$0.00	$0.00	$0.00	$0.00
D	1291-8	Maquinaria, Otro Equipo y Herramientas en Concesión	$0.00	$0.00	$0.00	$0.00	$0.00	$0.00
D	1291-9	Activos Intangibles en Concesión	$0.00	$0.00	$0.00	$0.00	$0.00	$0.00
D	1292	BIENES EN ARRENDAMIENTO FINANCIERO	$0.00	$0.00	$0.00	$0.00	$0.00	$0.00
D	1292-1	Terrenos en Arrendamiento Financiero	$0.00	$0.00	$0.00	$0.00	$0.00	$0.00
D	1292-2	Viviendas en Arrendamiento Financiero	$0.00	$0.00	$0.00	$0.00	$0.00	$0.00
D	1292-3	Edificios no Residenciales y Otros Inmuebles en Arrendamiento Financiero	$0.00	$0.00	$0.00	$0.00	$0.00	$0.00
D	1292-4	Mobiliario y Equipo de Administración, Educacional y Recreativo en Arrendamiento Financiero	$0.00	$0.00	$0.00	$0.00	$0.00	$0.00
D	1292-5	Equipo e Instrumental Médico y de Laboratorio en Arrendamiento Financiero	$0.00	$0.00	$0.00	$0.00	$0.00	$0.00
D	1292-6	Equipo de Transporte en Arrendamiento Financiero	$0.00	$0.00	$0.00	$0.00	$0.00	$0.00
D	1292-7	Maquinaria, Otro Equipo y Herramientas en Arrendamiento Financiero	$0.00	$0.00	$0.00	$0.00	$0.00	$0.00
D	1292-8	Activos Intangibles en Arrendamiento Financiero	$0.00	$0.00	$0.00	$0.00	$0.00	$0.00
D	1293	BIENES EN COMODATO	$0.00	$0.00	$0.00	$0.00	$0.00	$0.00
D	1293-1	Terrenos en Comodato	$0.00	$0.00	$0.00	$0.00	$0.00	$0.00
D	1293-2	Viviendas en Comodato	$0.00	$0.00	$0.00	$0.00	$0.00	$0.00
D	1293-3	Edificios no Residenciales y Otros Inmuebles en Comodato	$0.00	$0.00	$0.00	$0.00	$0.00	$0.00
D	1293-4	Mobiliario y Equipo de Administración, Educacional y Recreativo en	$0.00	$0.00	$0.00	$0.00	$0.00	$0.00
D	1293-5	Equipo e Instrumental Médico y de Laboratorio en Comodato	$0.00	$0.00	$0.00	$0.00	$0.00	$0.00
D	1293-6	Equipo de Transporte en Comodato	$0.00	$0.00	$0.00	$0.00	$0.00	$0.00
D	1293-7	Maquinaria, Otro Equipo y Herramientas en Comodato	$0.00	$0.00	$0.00	$0.00	$0.00	$0.00
D	1293-8	Activos Intangibles en Comodato	$0.00	$0.00	$0.00	$0.00	$0.00	$0.00
A	2000	PASIVO	$0.00	$0.00	$8,839,316.44	$10,577,535.90	$0.00	$1,738,219.46
A	2100	PASIVO CIRCULANTE	$0.00	$0.00	$8,839,316.44	$10,577,535.90	$0.00	$1,738,219.46
A	2110	CUENTAS POR PAGAR A CORTO PLAZO	$0.00	$0.00	$8,839,316.44	$10,577,535.90	$0.00	$1,738,219.46
A	2111	SERVICIOS PERSONALES POR PAGAR A CORTO PLAZO	$0.00	$0.00	$4,803,275.66	$4,803,275.66	$0.00	$0.00
A	2111-1	Remuneración por pagar al Personal de carácter permanente a CP	$0.00	$0.00	$4,471,476.55	$4,471,476.55	$0.00	$0.00
A	2111-1-11301	SUELDOS BASE	$0.00	$0.00	$1,619,496.65	$1,619,496.65	$0.00	$0.00
A	2111-1-11302	CANTIDAD ADICIONAL	$0.00	$0.00	$0.00	$0.00	$0.00	$0.00
A	2111-1-11304	ESTIMULOS AL PERSONAL	$0.00	$0.00	$2,995,129.90	$2,995,129.90	$0.00	$0.00
A	2111-1-11307	CUPONES DE BONIFICACION	$0.00	$0.00	$259,850.00	$259,850.00	$0.00	$0.00
A	2111-2	Remuneración por pagar al Personal de carácter transitorio a CP	$0.00	$0.00	$61,302.92	$61,302.92	$0.00	$0.00
A	2111-2-12101	HONORARIOS POR SERVICIOS PERSONALES	$0.00	$0.00	$61,302.92	$61,302.92	$0.00	$0.00
A	2111-3	Remuneraciones Adicionales y Especiales por Pagar a CP	$0.00	$0.00	$8,763.45	$8,763.45	$0.00	$0.00
A	2111-3-13204	PRIMA VACACIONAL Y DOMINICAL	$0.00	$0.00	$1,179.72	$1,179.72	$0.00	$0.00
A	2111-3-13205	GRATIFICACION DE FIN DE AÑO	$0.00	$0.00	$7,583.73	$7,583.73	$0.00	$0.00
A	2111-4	Seguridad Social y Seguros por pagar a CP	$0.00	$0.00	$0.00	$0.00	$0.00	$0.00
A	2111-5	Otras prestaciones sociales y económicas por pagar a CP	$0.00	$0.00	$261,732.74	$261,732.74	$0.00	$0.00
A	2111-5-15202	PAGO DE LIQUIDACIONES	$0.00	$0.00	$2,975.90	$2,975.90	$0.00	$0.00
A	2111-5-15420	PREVISION SOCIAL	$0.00	$0.00	$242,997.84	$242,997.84	$0.00	$0.00
A	2111-5-15901	OTRAS PRESTACIONES	$0.00	$0.00	$15,759.00	$15,759.00	$0.00	$0.00
A	2111-6	Estímulos a servidores públicos por pagar a CP	$0.00	$0.00	$0.00	$0.00	$0.00	$0.00
A	2112	PROVEEDORES POR PAGAR A CORTO PLAZO	$0.00	$0.00	$1,814,505.81	$1,863,619.49	$0.00	$49,113.68
A	2112-1	Deudas por Adquisición de Bienes y Contratación de Servicios por Pagar a CP	$0.00	$0.00	$1,770,284.11	$1,772,744.17	$0.00	$2,520.06
A	2112-1-000001	GUSTAVO FLORES ESPARZA	$0.00	$0.00	$0.00	$0.00	$0.00	$0.00
A	2112-1-000002	GLENDA MELINA MUÑOZ MONCADA	$0.00	$0.00	$0.00	$0.00	$0.00	$0.00
A	2112-1-000003	ASOCIACIÓN MUTUALISTA FEMENIL SOR JUANA INÉS DE LA CRUZ A.C.	$0.00	$0.00	$0.00	$0.00	$0.00	$0.00
A	2112-1-000004	SERVICIO DE ADMINISTRACION TRIBUTARIA	$0.00	$0.00	$446,423.00	$446,423.00	$0.00	$0.00
A	2112-1-000005	SECRETARÍA DE FINANZAS DEL ESTADO DE COAHUILA	$0.00	$0.00	$0.00	$0.00	$0.00	$0.00
A	2112-1-000006	COMISIÓN DE LOS DERECHOS HUMANOS DEL ESTADO DE COAHUILA DE ZARAGOZA	$0.00	$0.00	$0.00	$0.00	$0.00	$0.00
A	2112-1-000021	Patricia María Domínguez Coronado	$0.00	$0.00	$0.00	$0.00	$0.00	$0.00
A	2112-1-000022	Enriqueta Pimentel Patiño	$0.00	$0.00	$0.00	$0.00	$0.00	$0.00
A	2112-1-000023	Pedro Antonio Valenciano Cepeda	$0.00	$0.00	$0.00	$0.00	$0.00	$0.00
A	2112-1-000034	BRIGITTE DE RUTH LOPEZ BARBOSA	$0.00	$0.00	$0.00	$0.00	$0.00	$0.00
A	2112-1-000038	JUAN CARLOS RAMIREZ SAUCEDO	$0.00	$0.00	$0.00	$0.00	$0.00	$0.00
A	2112-1-000040	XAVIER DIEZ DE URDANIVIA FERNÁNDEZ	$0.00	$0.00	$0.00	$0.00	$0.00	$0.00
A	2112-1-000041	CRISTINA NUNCIO GUSTAITA	$0.00	$0.00	$0.00	$0.00	$0.00	$0.00
A	2112-1-000042	FABIAN CHAVEZ TORRES	$0.00	$0.00	$0.00	$0.00	$0.00	$0.00
A	2112-1-000046	CLAUDIO RENE MONTOYA DE LEÓN	$0.00	$0.00	$0.00	$0.00	$0.00	$0.00
A	2112-1-000047	MARÍA JOSE RIOS HURTADO	$0.00	$0.00	$0.00	$0.00	$0.00	$0.00
A	2112-1-000051	LUIS LÓPEZ LÓPEZ	$0.00	$0.00	$0.00	$0.00	$0.00	$0.00
A	2112-1-000053	JAVIER EDUARDO ROQUE VALDES	$0.00	$0.00	$0.00	$0.00	$0.00	$0.00
A	2112-1-000055	PORFIRIO GUTIÉRREZ AGUILAR	$0.00	$0.00	$0.00	$0.00	$0.00	$0.00
A	2112-1-000056	ANGEL PRADO DELGADO	$0.00	$0.00	$0.00	$0.00	$0.00	$0.00
A	2112-1-000059	ROSA JUANITA CRUZ CAMPOS	$0.00	$0.00	$0.00	$0.00	$0.00	$0.00
A	2112-1-000060	MARIO ALBERTO CARRANZA SANCHEZ	$0.00	$0.00	$0.00	$0.00	$0.00	$0.00
A	2112-1-000061	ELSA MARIA DEL PILAR FLORES VELAZQUEZ	$0.00	$0.00	$0.00	$0.00	$0.00	$0.00
A	2112-1-000089	DAVID FERNANDO BORREGO MURILLO	$0.00	$0.00	$0.00	$0.00	$0.00	$0.00
A	2112-1-000090	BEATRIZ BELTRAN JUAREZ	$0.00	$0.00	$0.00	$0.00	$0.00	$0.00
A	2112-1-000108	Comisión de los Derechos Humanos del Estado de Coahuila de Zaragoza	$0.00	$0.00	$0.00	$0.00	$0.00	$0.00
A	2112-1-000109	AIDA GUADALUPE GARCIA BADILLO	$0.00	$0.00	$0.00	$0.00	$0.00	$0.00
A	2112-1-000110	CARLOS HERNAN VALDES GOMEZ	$0.00	$0.00	$0.00	$0.00	$0.00	$0.00

A	2112-1-000111	CECILIA DEL CARMEN CARDIEL ESCAMILLA	$0.00	$0.00	$0.00	$0.00	$0.00	$0.00
A	2112-1-000112	AGUAS DE SALTILLO S. A. DE C. V.	$0.00	$0.00	$1,417.61	$1,417.61	$0.00	$0.00
A	2112-1-000113	JUAN FRANCISCO CANTÚ CORONADO	$0.00	$0.00	$0.00	$0.00	$0.00	$0.00
A	2112-1-000114	COMISIÓN FEDERAL DE ELECTRICIDAD	$0.00	$0.00	$33,081.00	$33,081.00	$0.00	$0.00
A	2112-1-000115	DEPORTES Y BICICLETAS ROGELIO, S.A. DE C.V.	$0.00	$0.00	$936.00	$936.00	$0.00	$0.00
A	2112-1-000116	MESÓN PRINCIPAL DEL NORTE, S. A. DE C.V.	$0.00	$0.00	$1,624.00	$1,624.00	$0.00	$0.00
A	2112-1-000117	NUEVA WAL MART DE MÉXICO, S. DE R.L. DE C. V.	$0.00	$0.00	$2,665.61	$2,665.61	$0.00	$0.00
A	2112-1-000118	OFFICE DEPOT DE MEXICO, S. A. DE C. V.	$0.00	$0.00	$7,922.41	$7,922.41	$0.00	$0.00
A	2112-1-000119	OFICENTRO DE MEXICO, S. A. DE C. V	$0.00	$0.00	$0.00	$0.00	$0.00	$0.00
A	2112-1-000120	PLAZA ARIZPE, S. A. DE C.V.	$0.00	$0.00	$0.00	$0.00	$0.00	$0.00
A	2112-1-000121	COMPAÑIA PERIODISTICA CRITERIOS S. A. DE C.V	$0.00	$0.00	$1,600.00	$1,600.00	$0.00	$0.00
A	2112-1-000122	PAPELERIA Y DISTRIBUIDORA DE COAHUILA, S.A. DE C.V.	$0.00	$0.00	$38,533.60	$38,533.60	$0.00	$0.00
A	2112-1-000123	RADIOMOVIL DIPSA, S. A. DE C. V.	$0.00	$0.00	$22,891.00	$22,891.00	$0.00	$0.00
A	2112-1-000124	REPARTOVAN INTERNACIONAL, S. A. DE C. V.	$0.00	$0.00	$0.00	$0.00	$0.00	$0.00
A	2112-1-000125	MARÍA TERESA SÁNCHEZ MARTÍNEZ	$0.00	$0.00	$0.00	$0.00	$0.00	$0.00
A	2112-1-000126	MARÍA DEL REFUGIO SOTO Y DE LUNA	$0.00	$0.00	$0.00	$0.00	$0.00	$0.00
A	2112-1-000127	TELEFONOS DE MÉXICO, S. A. B. DE C. V.	$0.00	$0.00	$69,655.69	$69,655.69	$0.00	$0.00
A	2112-1-000128	PANDORA BOX, S.A DE C.V.	$0.00	$0.00	$0.00	$0.00	$0.00	$0.00
A	2112-1-000129	INMOBILIARIA PARQUE SALTILLO SA DE CV	$0.00	$0.00	$913.00	$913.00	$0.00	$0.00
A	2112-1-000130	CESAR GARCIA SANCHEZ	$0.00	$0.00	$0.00	$0.00	$0.00	$0.00
A	2112-1-000131	CARLOS EDUARDO HERNANDEZ DE LEON	$0.00	$0.00	$1,299.20	$1,299.20	$0.00	$0.00
A	2112-1-000132	ABASTECEDORA DE OFICINAS SA DE CV	$0.00	$0.00	$688.45	$688.45	$0.00	$0.00
A	2112-1-000133	PROVEEDORA DE OFICINAS DE SALTILLO, S.A. DE C.V.	$0.00	$0.00	$1,287.60	$1,287.60	$0.00	$0.00
A	2112-1-000134	FEDERACIÓN MEXICANA DE ORGANISMOS PÚBLICOS DE DERECHOS HUMANOS	$0.00	$0.00	$0.00	$0.00	$0.00	$0.00
A	2112-1-000135	PROYECTOS ALTERNATIVOS DE COMUNICACIÓN, S.A DE C.V.	$0.00	$0.00	$0.00	$0.00	$0.00	$0.00
A	2112-1-000136	DANIEL GONZÁLEZ SILVA	$0.00	$0.00	$1,160.00	$1,160.00	$0.00	$0.00
A	2112-1-000137	CAPRICUS SA DE CV	$0.00	$0.00	$0.00	$0.00	$0.00	$0.00
A	2112-1-000138	CÁRDENAS ACUMULADORES,S.A.	$0.00	$0.00	$1,596.00	$1,596.00	$0.00	$0.00
A	2112-1-000139	CARLOS EUGENIO DE LA PEÑA RAMOS	$0.00	$0.00	$147,735.84	$147,735.84	$0.00	$0.00
A	2112-1-000140	MATILDE MASCORRO GONZALEZ	$0.00	$0.00	$0.00	$0.00	$0.00	$0.00
A	2112-1-000141	EFREN MIGUEL AYALA DE LA GARZA	$0.00	$0.00	$0.00	$0.00	$0.00	$0.00
A	2112-1-000142	COMERCIAL TREVIÑO DE SALTILLO SA DE CV	$0.00	$0.00	$3,882.33	$3,882.33	$0.00	$0.00
A	2112-1-000143	CENTRO AUTOMOTRIZ RÍO GRANDE SA DE CV	$0.00	$0.00	$0.00	$0.00	$0.00	$0.00
A	2112-1-000144	MILENIUM DESARROLLO TORREON SA DE CV	$0.00	$0.00	$11,764.11	$11,764.11	$0.00	$0.00
A	2112-1-000145	MARIA ELOISA DIAZ CABRERA	$0.00	$0.00	$20,680.00	$20,680.00	$0.00	$0.00
A	2112-1-000146	CAPITAL MEXICANO SA DE CV	$0.00	$0.00	$0.00	$0.00	$0.00	$0.00
A	2112-1-000147	COMITÉ DE APOYO PARA LA ADMINISTRACIÓN DEL PALACIO FEDERAL DE TORREÓN	$0.00	$0.00	$18,799.20	$18,799.20	$0.00	$0.00
A	2112-1-000148	CARGO Y PORTEO DEL GOLFO SA DE CV	$0.00	$0.00	$13,753.23	$13,753.23	$0.00	$0.00
A	2112-1-000149	SERVICIOS GASOLINEROS DE MÉXICO SA DE CV	$0.00	$0.00	$63,781.56	$63,781.56	$0.00	$0.04
A	2112-1-000150	ROSTICERÍA LA CANASTA SA DE CV	$0.00	$0.00	$3,852.05	$3,852.05	$0.00	$0.00
A	2112-1-000151	JAIME EDUARDO VENDRELL GUTIERREZ	$0.00	$0.00	$0.00	$0.00	$0.00	$0.00
A	2112-1-000152	INMOBILIARIA MACADAM SA DE CV	$0.00	$0.00	$0.00	$0.00	$0.00	$0.00
A	2112-1-000153	GRUPO ALCOTAN SA DE CV	$0.00	$0.00	$61,971.84	$61,971.84	$0.00	$0.00
A	2112-1-000154	HDI SEGUROS , SA DE CV	$0.00	$0.00	$0.00	$0.00	$0.00	$0.00
A	2112-1-000155	MEGACOPY S.A. DE C.V.	$0.00	$0.00	$26,503.97	$26,503.97	$0.00	$0.00
A	2112-1-000156	FRANCISCO JAVIER IBARRA FLORES	$0.00	$0.00	$1,800.00	$1,800.00	$0.00	$0.00
A	2112-1-000157	LIBRERIA DE PORRÚA HERMANOS Y COMPAÑIA, S.A. DE	$0.00	$0.00	$1,880.00	$1,880.00	$0.00	$0.00
A	2112-1-000158	CARMEN ALICIA DE LA PEÑA MARTINEZ	$0.00	$0.00	$62,504.04	$62,504.04	$0.00	$0.00
A	2112-1-000159	FUNDACION UNIVERSITARIA DE DERECHO ADMINISTRACION Y POLITICA SC	$0.00	$0.00	$0.00	$0.00	$0.00	$0.00
A	2112-1-000160	MARIO ALBERTO FLORES GONZALEZ	$0.00	$0.00	$0.00	$0.00	$0.00	$0.00
A	2112-1-000161	ENE AL CUBO S.C.	$0.00	$0.00	$0.00	$0.00	$0.00	$0.00
A	2112-1-000162	DESPACHO PEREZ ARZATE Y ASOCIADOS, S.C.	$0.00	$0.00	$11,600.00	$11,600.00	$0.00	$0.00
A	2112-1-000163	VIAJES VIDA DE COAHUILA, S.A. DE C.V.	$0.00	$0.00	$0.00	$0.00	$0.00	$0.00
A	2112-1-000164	OPERADORA HOTEL CENTRO HISTORICO S DE RL DE CV	$0.00	$0.00	$58,869.96	$58,869.96	$0.00	$0.01
A	2112-1-000165	AUDITORIA SUPERIOR DEL ESTADO DE COAHUILA	$0.00	$0.00	$0.00	$0.00	$0.00	$0.00
A	2112-1-000166	ROSA ELENA RODRIGUEZ GUERRA	$0.00	$0.00	$10,174.23	$10,174.23	$0.00	$0.00
A	2112-1-000167	JOSE LUIS ECHEVARRIA CARBAJAL	$0.00	$0.00	$0.00	$0.00	$0.00	$0.00
A	2112-1-000168	ALBERTO LÓPEZ COSOS	$0.00	$0.00	$0.00	$0.00	$0.00	$0.00
A	2112-1-000169	OXIGENO Y MAS, S.A. P. I. DE C.V.	$0.00	$0.00	$0.00	$0.00	$0.00	$0.00
A	2112-1-000170	IGNACIO RANGEL ZAMORA	$0.00	$0.00	$18,986.00	$18,986.00	$0.00	$0.00
A	2112-1-000171	HOTELES Y VILLAS POSADAS, S.A. DE C.V.	$0.00	$0.00	$0.00	$0.00	$0.00	$0.00
A	2112-1-000172	MARTHA ELIA GUITRON REYES	$0.00	$0.00	$11,554.89	$11,554.89	$0.00	$0.00
A	2112-1-000173	LEONEL OSCAR CORONA MORENO	$0.00	$0.00	$82,441.35	$82,441.35	$0.00	$0.00
A	2112-1-000174	MANUEL EVERARDO MONDRAGON RITCHIE	$0.00	$0.00	$18,594.30	$18,594.30	$0.00	$0.00
A	2112-1-000175	LEOPOLDO RAMOS AGUAYO	$0.00	$0.00	$0.00	$0.00	$0.00	$0.00
A	2112-1-000176	CONSORCIO INTERAMERICANO DE COMUNICACION, SA DE CV	$0.00	$0.00	$2,420.00	$2,420.00	$0.00	$0.00
A	2112-1-000177	MIGUEL ALMANZA RANGEL	$0.00	$0.00	$6,040.00	$6,040.00	$0.00	$0.00
A	2112-1-000178	EMPAQUES Y CORRUGADOS DEL NORESTE S DE RL DE CV	$0.00	$0.00	$1,347.92	$1,347.92	$0.00	$0.00
A	2112-1-000179	JUAN CARLOS ORTIZ AGUIRRE	$0.00	$0.00	$43,049.08	$43,049.08	$0.00	$0.00
A	2112-1-000180	JUAN ANTONIO AGUIRRE VALDEZ	$0.00	$0.00	$2,610.00	$2,610.00	$0.00	$0.00
A	2112-1-000181	FIDEICOMISO F/1506	$0.00	$0.00	$0.00	$0.00	$0.00	$0.00
A	2112-1-000182	GBSC SA DE CV	$0.00	$0.00	$6,200.00	$6,200.00	$0.00	$0.00
A	2112-1-000183	HOTELES REAL DE CHIHUAHUA, SA DE CV	$0.00	$0.00	$0.00	$0.00	$0.00	$0.00
A	2112-1-000184	IMPULSORA DE PROYECTOS EN HOTELERIA SA DE CV	$0.00	$0.00	$2,122.20	$2,122.20	$0.00	$0.00
A	2112-1-000185	OCSI SOLUCIONES, SA DE CV	$0.00	$0.00	$0.00	$0.00	$0.00	$0.00
A	2112-1-000186	LLANTIRAMA CUAUHTEMOC SA	$0.00	$0.00	$0.00	$0.00	$0.00	$0.00
A	2112-1-000187	INMOBILIARIA PASEO DE LA REFORMA SA DE CV	$0.00	$0.00	$1,683.00	$1,683.00	$0.00	$0.00
A	2112-1-000188	MARIO HUMBERTO MUÑIZ MORALES	$0.00	$0.00	$17,864.00	$17,864.00	$0.00	$0.00
A	2112-1-000189	LOWE'S COMPANIES MEXICO S DE RL DE CV	$0.00	$0.00	$30.50	$30.50	$0.00	$0.00
A	2112-1-000190	JOSE LUIS CASTILLO ROMERO	$0.00	$0.00	$0.00	$0.00	$0.00	$0.00
A	2112-1-000191	JULIA GOMEZ MANCILLA	$0.00	$0.00	$0.00	$0.00	$0.00	$0.00
A	2112-1-000192	IMPULSORA PROMOTORA DEL NORTE SA DE CV	$0.00	$0.00	$0.00	$0.00	$0.00	$0.00
A	2112-1-000193	MARISOL CERDA ESPINOZA	$0.00	$0.00	$0.00	$0.00	$0.00	$0.00
A	2112-1-000194	INSTITUTO MEXICANO DE EJECUTIVOS DE FINANZAS AC	$0.00	$0.00	$0.00	$0.00	$0.00	$0.00
A	2112-1-000195	JARDINES DEL TIEMPO SA DE CV	$0.00	$0.00	$0.00	$0.00	$0.00	$0.00
A	2112-1-000196	COSTCO DE MEXICO, SA DE CV	$0.00	$0.00	$219.55	$219.55	$0.00	$0.00

A	2112-1-000197	AHORA RESULTA SA DE CV	$0.00	$0.00	$0.00	$0.00	$0.00	$0.00
A	2112-1-000198	MARTHA IMELDA NAVA TREJO	$0.00	$0.00	$0.00	$0.00	$0.00	$0.00
A	2112-1-000199	VEHICULOS DE COAHUILA, SA DE CV	$0.00	$0.00	$4,413.73	$4,413.73	$0.00	$0.00
A	2112-1-000200	PATRICIA VELAZQUEZ VERGARA	$0.00	$0.00	$0.00	$0.00	$0.00	$0.00
A	2112-1-000201	MERCADO LIBRE S DE RL	$0.00	$0.00	$0.00	$0.00	$0.00	$0.00
A	2112-1-000202	AURORA IOANNA GARZA GOMEZ	$0.00	$0.00	$0.00	$0.00	$0.00	$0.00
A	2112-1-000203	MAVESA DE LA LAGUNA SA DE CV	$0.00	$0.00	$0.00	$0.00	$0.00	$0.00
A	2112-1-000204	SANDRA NELLY DE LA RIVA RODRIGUEZ	$0.00	$0.00	$0.00	$0.00	$0.00	$0.00
A	2112-1-000205	MOTELES Y HOTELES DE TORREON SA DE CV	$0.00	$0.00	$2,415.00	$2,415.00	$0.00	$0.00
A	2112-1-000206	SISTEMAS EMPRESARIALES DABO, S.A. DE C.V.	$0.00	$0.00	$1,595.00	$1,595.00	$0.00	$0.00
A	2112-1-000207	INSTITUTO PARA EL DESARROLLO TECNICO DE LAS HACIENDAS PÚBLICAS	$0.00	$0.00	$0.00	$0.00	$0.00	$0.00
A	2112-1-000208	LATIN IO, S.A. DE C.V.	$0.00	$0.00	$0.00	$0.00	$0.00	$0.00
A	2112-1-000209	PATRICIA BERLANGA SOLIS	$0.00	$0.00	$11,600.00	$11,600.00	$0.00	$0.00
A	2112-1-000210	ALEJANDRO VALLEJO GARZA	$0.00	$0.00	$0.00	$0.00	$0.00	$0.00
A	2112-1-000211	PARAISO PERISUR SA DE CV	$0.00	$0.00	$0.00	$0.00	$0.00	$0.00
A	2112-1-000212	CARLOS CASTILLO MENDOZA	$0.00	$0.00	$0.00	$0.00	$0.00	$0.00
A	2112-1-000213	ALGASE SA DE CV	$0.00	$0.00	$0.00	$0.00	$0.00	$0.00
A	2112-1-000214	CELSA DISTRIBUCIONES S.A. DE C.V.	$0.00	$0.00	$1,759.00	$1,759.00	$0.00	$0.00
A	2112-1-000215	ELSERTRE CÍA OPERADORA DE HOTELES Y MOTELES SA	$0.00	$0.00	$0.00	$0.00	$0.00	$0.00
A	2112-1-000216	HOTELERIA Y SERVICIOS TURISTICOS SANTA FE, SA DE CV	$0.00	$0.00	$0.00	$0.00	$0.00	$0.00
A	2112-1-000217	HOTELES PIEDRAS NEGRAS SA DE CV	$0.00	$0.00	$9,768.00	$9,768.00	$0.00	$0.00
A	2112-1-000218	INMOBILIARIA HOTELERA DE MÉXICO SA DE CV	$0.00	$0.00	$0.00	$0.00	$0.00	$0.00
A	2112-1-000219	JAVIER VILLARREAL LOZANO	$0.00	$0.00	$0.00	$0.00	$0.00	$0.00
A	2112-1-000220	JULIO CEPEDA JUGUETERIAS SA DE CV	$0.00	$0.00	$3,396.30	$3,396.30	$0.00	$0.00
A	2112-1-000221	KINKOS INTERNACIONAL, S.A. DE C.V.	$0.00	$0.00	$434.29	$434.29	$0.00	$0.00
A	2112-1-000222	LUIS MANUEL SANCHEZ IBARRA	$0.00	$0.00	$0.00	$0.00	$0.00	$0.00
A	2112-1-000223	MAYA INMUEBLES Y TURISMO SA DE CV	$0.00	$0.00	$0.00	$0.00	$0.00	$0.00
A	2112-1-000224	ORGANIZACIÓN COMERCIAL CARVIL, S.A. DE C.V.	$0.00	$0.00	$0.00	$0.00	$0.00	$0.00
A	2112-1-000225	OSCAR VILLARREAL MARTINEZ	$0.00	$0.00	$0.00	$0.00	$0.00	$0.00
A	2112-1-000226	PAPELERA DEL NORTE DE LA LAGUNA, S.A. DE C.V.	$0.00	$0.00	$626.77	$626.77	$0.00	$0.00
A	2112-1-000227	BBVA BANCOMER, S.A. INSTITUCION DE BANCA MULTIPLE, GRUPO FINANCIERO BBVA BANCOMER	$0.00	$0.00	$4,703.80	$4,703.80	$0.00	$0.00
A	2112-1-000228	CADENA COMERCIAL OXXO, S.A. DE C.V.	$0.00	$0.00	$1,968.80	$1,968.80	$0.00	$0.00
A	2112-1-000229	RESTAURANTE PRINCIPAL DE SALTILLO SA DE CV	$0.00	$0.00	$0.00	$0.00	$0.00	$0.00
A	2112-1-000230	FERRETERIA SIEBER SA DE CV	$0.00	$0.00	$73.72	$73.72	$0.00	$0.00
A	2112-1-000231	SISTEMAS DE LIMPIEZA AUTOMOTRIZ SA DE CV	$0.00	$0.00	$530.00	$530.00	$0.00	$0.00
A	2112-1-000232	RED ESTATAL DE AUTOPISTAS DE NUEVO LEON	$0.00	$0.00	$2,325.00	$2,325.00	$0.00	$0.00
A	2112-1-000233	CONCESIONARIA AUTOPISTA MONTERREY SALTILLO SA DE CV	$0.00	$0.00	$1,775.00	$1,775.00	$0.00	$0.00
A	2112-1-000234	7-ELEVEN MEXICO, SA DE CV	$0.00	$0.00	$298.00	$298.00	$0.00	$0.00
A	2112-1-000235	AEROCOMIDA SA DE CV	$0.00	$0.00	$0.00	$0.00	$0.00	$0.00
A	2112-1-000236	AEROPUERTO DE MONTERREY, SA DE CV	$0.00	$0.00	$862.00	$862.00	$0.00	$0.00
A	2112-1-000237	AGUILA 11 SA DE CV	$0.00	$0.00	$299.00	$299.00	$0.00	$0.00
A	2112-1-000238	JORGE ALEJANDRO ESTRELLA MADE	$0.00	$0.00	$3,890.03	$3,890.03	$0.00	$0.00
A	2112-1-000239	CENTRAL DE ENERGETICOS SA DE CV	$0.00	$0.00	$3,000.50	$3,000.50	$0.00	$0.00
A	2112-1-000240	SISTEMA INTERMUNICIPAL DE AGUAS Y SANEAMIENTO DE MONCLOVA Y FRONTERA COAHUILA	$0.00	$0.00	$1,171.00	$1,171.00	$0.00	$0.00
A	2112-1-000241	SERVICIO POSTAL MEXICANO	$0.00	$0.00	$138.00	$138.00	$0.00	$0.00
A	2112-1-000242	RAMIRO TREVIÑO ARIZPE	$0.00	$0.00	$0.00	$0.00	$0.00	$0.00
A	2112-1-000243	OPERADORA EMPORIO ZACATECAS, S.A. DE C.V	$0.00	$0.00	$0.00	$0.00	$0.00	$0.00
A	2112-1-000244	TONY TIENDAS, S.A. DE C.V.	$0.00	$0.00	$0.00	$0.00	$0.00	$0.00
A	2112-1-000245	ANDRES GARCIA MARTINEZ	$0.00	$0.00	$0.00	$0.00	$0.00	$0.00
A	2112-1-000246	WALDOS DOLAR MART DE MEXICO, S. DE R.L. DE C.V.	$0.00	$0.00	$558.63	$558.63	$0.00	$0.00
A	2112-1-000247	MARIO ALBERTO PEREZ RICO	$0.00	$0.00	$814.02	$814.02	$0.00	$0.00
A	2112-1-000248	SUMINISTROS ENERGETICOS 57 SA DE CV	$0.00	$0.00	$2,605.45	$2,605.45	$0.00	$0.00
A	2112-1-000249	PETROTANQUES SA DE CV	$0.00	$0.00	$0.00	$0.00	$0.00	$0.00
A	2112-1-000250	ORSAN DEL NORTE, S.A. DE C.V.	$0.00	$0.00	$0.00	$0.00	$0.00	$0.00
A	2112-1-000251	SANTA FE MULTIGAS CARBONIFERA SA DE CV	$0.00	$0.00	$4,000.00	$4,000.00	$0.00	$0.00
A	2112-1-000252	CAROLINA PRADO LOZOYA	$0.00	$0.00	$0.00	$0.00	$0.00	$0.00
A	2112-1-000253	PROVEEDORA CARDENAS, S.A. DE C.V.	$0.00	$0.00	$0.00	$0.00	$0.00	$0.00
A	2112-1-000254	CRISTAL MARTINEZ SANMIGUEL	$0.00	$0.00	$146.26	$146.26	$0.00	$0.00
A	2112-1-000255	MARKE, SA DE CV	$0.00	$0.00	$0.00	$0.00	$0.00	$0.00
A	2112-1-000256	TIENDAS SORIANA, S.A. DE C.V.	$0.00	$0.00	$1,201.75	$1,201.75	$0.00	$0.00
A	2112-1-000257	OFISIZMART SA DE CV	$0.00	$0.00	$55.00	$55.00	$0.00	$0.00
A	2112-1-000258	ESTACION ANAHUAC SA DE CV	$0.00	$0.00	$4,843.01	$4,843.01	$0.00	$0.00
A	2112-1-000259	ESTACION DE SERVICIO TGM SA DE CV	$0.00	$0.00	$0.00	$0.00	$0.00	$0.00
A	2112-1-000260	SISTEMA MUNICIPAL DE AGUAS Y SANEAMIENTO DE PIEDRAS NEGRAS, COAHUILA	$0.00	$0.00	$569.00	$569.00	$0.00	$0.00
A	2112-1-000261	OFFICE PLUS DE COAHUILA SA DE CV	$0.00	$0.00	$2,754.00	$2,754.00	$0.00	$0.00
A	2112-1-000262	GRUPO PARISINA SA DE CV	$0.00	$0.00	$1,241.41	$1,241.41	$0.00	$0.00
A	2112-1-000263	SUPERMERCADOS INTERNACIONALES HEB, S.A. DE C.V.	$0.00	$0.00	$1,284.40	$1,284.40	$0.00	$0.00
A	2112-1-000264	DISTRIBUIDORA ARCA CONTINENTAL, S. DE R.L. DE C.V.	$0.00	$0.00	$2,592.00	$2,592.00	$0.00	$0.00
A	2112-1-000265	GRUPO COMERCIAL CONTROL, S.A. DE C.V.	$0.00	$0.00	$255.16	$255.16	$0.00	$0.00
A	2112-1-000266	HOME DEPOT MEXICO, S. DE R.L. DE C.V.	$0.00	$0.00	$2,940.03	$2,940.03	$0.00	$0.00
A	2112-1-000267	AUTOZONE DE MEXICO, S DE RL DE CV	$0.00	$0.00	$1,305.30	$1,305.30	$0.00	$0.00
A	2112-1-000268	FONDO NACIONAL DE INFRAESTRUCTURA	$0.00	$0.00	$5,288.00	$5,288.00	$0.00	$0.00
A	2112-1-000269	FLORES FOLLAJES Y PLANTAS DEL NORTE, S.A. DE C.V.	$0.00	$0.00	$2,200.00	$2,200.00	$0.00	$0.00
A	2112-1-000270	ELECTROPURA S. DE R.L. DE C.V.	$0.00	$0.00	$224.00	$224.00	$0.00	$0.00
A	2112-1-000271	ARCOS SERCAL INMOBILIARIA S DE RL DE CV	$0.00	$0.00	$162.00	$162.00	$0.00	$0.00
A	2112-1-000272	FARMACIA GUADALAJARA S.A. DE C.V.	$0.00	$0.00	$0.00	$0.00	$0.00	$0.00
A	2112-1-000273	PETROMAX SA DE CV	$0.00	$0.00	$16,139.31	$16,139.31	$0.00	$0.00
A	2112-1-000274	RIVERS SYSTEMS, S.A. DE C.V.	$0.00	$0.00	$524.92	$524.92	$0.00	$0.00
A	2112-1-000275	BERTHA A. PINEDA GAUZIN	$0.00	$0.00	$0.00	$0.00	$0.00	$0.00
A	2112-1-000276	PRODUCTORA DE ALIMENTOS GILMAQ SA DE CV	$0.00	$0.00	$0.00	$0.00	$0.00	$0.00
A	2112-1-000277	INDUSTRIAS Y REPRESENTACIONES DE COAHUILA, S.A. DE CV.	$0.00	$0.00	$159.00	$159.00	$0.00	$0.00
A	2112-1-000278	JORGE ROBERTO TREVIÑO LONGORIA	$0.00	$0.00	$0.00	$0.00	$0.00	$0.00
A	2112-1-000279	IMPRENTA Y PAPELERIA FLORES, S.A. DE C.V.	$0.00	$0.00	$0.00	$0.00	$0.00	$0.00
A	2112-1-000280	SERVICIO CIBOLA, S.A. DE C.V	$0.00	$0.00	$1,754.40	$1,754.40	$0.00	$0.00
A	2112-1-000281	RODRIGO FLORES GAYTAN	$0.00	$0.00	$2,771.24	$2,771.24	$0.00	$0.00

A	2112-1-000282	JUNIOR FOODS, SA DE CV	$0.00	$0.00	$2,359.50	$2,359.50	$0.00	$0.00
A	2112-1-000283	NOVABOX S DE RL DE CV	$0.00	$0.00	$636.00	$636.00	$0.00	$0.00
A	2112-1-000284	CORPORACION NOVAVISION S DE RL DE CV	$0.00	$0.00	$918.00	$918.00	$0.00	$0.00
A	2112-1-000285	JOSE JUAN FLORES RODRIGUEZ	$0.00	$0.00	$0.00	$0.00	$0.00	$0.00
A	2112-1-000286	MATERIAS PRIMAS CUELLAR SA DE CV	$0.00	$0.00	$375.00	$375.00	$0.00	$0.00
A	2112-1-000287	HOTEL HUIZACHE, SA DE CV	$0.00	$0.00	$0.00	$0.00	$0.00	$0.00
A	2112-1-000288	MANUEL ALEJANDRO RAMOS CONTRERAS	$0.00	$0.00	$0.00	$0.00	$0.00	$0.00
A	2112-1-000289	ALUBAMA DE COAHUILA SA DE CV	$0.00	$0.00	$0.00	$0.00	$0.00	$0.00
A	2112-1-000290	ALFREDO EDUARDO ROSALES GAADE	$0.00	$0.00	$0.00	$0.00	$0.00	$0.00
A	2112-1-000291	PAPELERIA ALAMEDA SA DE CV	$0.00	$0.00	$0.00	$0.00	$0.00	$0.00
A	2112-1-000292	ACCESORIOS RIZER, S. DE R.L. DE C.V.	$0.00	$0.00	$0.00	$0.00	$0.00	$0.00
A	2112-1-000293	OPERADORA MERCO, S.A. DE C.V.	$0.00	$0.00	$1,156.60	$1,156.60	$0.00	$0.00
A	2112-1-000294	SURTIDOR ELECTRONICO DE SALTILLO, S.A. DE C.V.	$0.00	$0.00	$28.00	$28.00	$0.00	$0.00
A	2112-1-000295	J JESUS CERDA BRECEDA	$0.00	$0.00	$0.00	$0.00	$0.00	$0.00
A	2112-1-000296	YANETH ARACELY CASTILLO COVARRUBIAS	$0.00	$0.00	$0.00	$0.00	$0.00	$0.00
A	2112-1-000297	FRANCISCO LUNA ISAIS	$0.00	$0.00	$0.00	$0.00	$0.00	$0.00
A	2112-1-000298	ESTEFANIA MEZA VALDES	$0.00	$0.00	$0.00	$0.00	$0.00	$0.00
A	2112-1-000299	JOSE HORACIO VILLANUEVA FERNANDEZ	$0.00	$0.00	$0.00	$0.00	$0.00	$0.00
A	2112-1-000300	ESTANTERIA Y LONAS SA DE CV	$0.00	$0.00	$2,602.86	$2,602.86	$0.00	$0.00
A	2112-1-000301	AUTOPARTES MONTERREY, SA DE CV	$0.00	$0.00	$22,363.32	$22,363.32	$0.00	$0.00
A	2112-1-000302	ERIKA BENILDE GOMEZ GONZALEZ	$0.00	$0.00	$0.00	$0.00	$0.00	$0.00
A	2112-1-000303	RAUL JAVIER CRUZ SANTOS	$0.00	$0.00	$0.00	$0.00	$0.00	$0.00
A	2112-1-000304	ALEJANDRA MARINA GARCIA FLORES	$0.00	$0.00	$170.00	$170.00	$0.00	$0.00
A	2112-1-000305	SUPER CARRETERAS DEL NORTE, S.A. DE C.V.	$0.00	$0.00	$1,067.00	$1,067.00	$0.00	$0.00
A	2112-1-000306	MARIO HERNANDEZ ESTRADA	$0.00	$0.00	$1,078.80	$1,078.80	$0.00	$0.00
A	2112-1-000307	NEVADA ALIMENTOS, SA DE CV	$0.00	$0.00	$1,750.00	$1,750.00	$0.00	$0.00
A	2112-1-000308	SANTA FE MULTIGAS REPUBLICA SA DE CV	$0.00	$0.00	$0.00	$0.00	$0.00	$0.00
A	2112-1-000309	ROGELIO MOYEDA RIVAS	$0.00	$0.00	$0.00	$0.00	$0.00	$0.00
A	2112-1-000310	CHRISTIAN DAVID MARTINEZ CORRAL	$0.00	$0.00	$0.00	$0.00	$0.00	$0.00
A	2112-1-000311	ROSA ELVA IBARRA LOPEZ	$0.00	$0.00	$116.70	$116.70	$0.00	$0.00
A	2112-1-000312	CONRADO SALAZAR LOPEZ	$0.00	$0.00	$591.00	$591.00	$0.00	$0.00
A	2112-1-000313	GASOLINERA SARABIA SA DE CV	$0.00	$0.00	$0.00	$0.00	$0.00	$0.00
A	2112-1-000314	RICARDO JAVIER GARCIA JIMENEZ	$0.00	$0.00	$0.00	$0.00	$0.00	$0.00
A	2112-1-000315	MIGUEL ANGEL REYES SALTIJERAL	$0.00	$0.00	$50.02	$50.02	$0.00	$0.00
A	2112-1-000316	COMPROBANTE DE GASTOS (TICKET/VALES DE CAJA/RECIBO)	$0.00	$0.00	$3,794.17	$3,794.17	$0.00	$0.00
A	2112-1-000317	EURO REFACCIONES DE TORREON SA DE CV	$0.00	$0.00	$0.00	$0.00	$0.00	$0.00
A	2112-1-000318	PABLO IVAN RAMOS GURROLA	$0.00	$0.00	$0.00	$0.00	$0.00	$0.00
A	2112-1-000319	ANA JANETH MORA LEIJA	$0.00	$0.00	$0.00	$0.00	$0.00	$0.00
A	2112-1-000320	SERVICIOS T DE N SA DE CV	$0.00	$0.00	$1,862.00	$1,862.00	$0.00	$0.00
A	2112-1-000321	SERVICIO LOS REALES SA DE CV	$0.00	$0.00	$2,550.00	$2,550.00	$0.00	$0.00
A	2112-1-000322	ESTACION DE SERVICIO INDEPENDENCIA SA DE CV	$0.00	$0.00	$0.00	$0.00	$0.00	$0.00
A	2112-1-000323	SARA ISABEL DAINITIN ZAMORA	$0.00	$0.00	$266.00	$266.00	$0.00	$0.00
A	2112-1-000324	SANBORN HERMANOS SA	$0.00	$0.00	$298.00	$298.00	$0.00	$0.00
A	2112-1-000325	JHAIR ISRAEL ENRIQUEZ CAMACHO	$0.00	$0.00	$0.00	$0.00	$0.00	$0.00
A	2112-1-000326	MACH MEAT SA DE CV	$0.00	$0.00	$971.46	$971.46	$0.00	$0.00
A	2112-1-000327	GASISLO 2000 SA DE CV	$0.00	$0.00	$0.00	$0.00	$0.00	$0.00
A	2112-1-000328	LAURA ALEJANDRA GUAJARDO PEREZ	$0.00	$0.00	$0.00	$0.00	$0.00	$0.00
A	2112-1-000329	EMPRESAS Y RESTAURANTES RED S DE RL	$0.00	$0.00	$0.00	$0.00	$0.00	$0.00
A	2112-1-000330	ERNESTO GARCIA VALDEZ	$0.00	$0.00	$0.00	$0.00	$0.00	$0.00
A	2112-1-000331	MAYRA DENNIS HERRERA SANMIGUEL	$0.00	$0.00	$1,721.00	$1,721.00	$0.00	$0.00
A	2112-1-000332	CHARCOAL GRILL SA DE CV	$0.00	$0.00	$365.40	$365.40	$0.00	$0.00
A	2112-1-000333	ROGELIO AMADOR DE HOYOS PEREZ	$0.00	$0.00	$0.00	$0.00	$0.00	$0.00
A	2112-1-000334	SERVICIO CARRETERA DE PIEDRAS NEGRAS SA DE CV	$0.00	$0.00	$350.00	$350.00	$0.00	$0.00
A	2112-1-000336	ALIMENTOS RIO ESCONDIDO SA DE CV	$0.00	$0.00	$185.00	$185.00	$0.00	$0.00
A	2112-1-000337	SERVICIO RAMA SA DE CV	$0.00	$0.00	$0.00	$0.00	$0.00	$0.00
A	2112-1-000338	PASTELERIA LETY SA DE CV	$0.00	$0.00	$0.00	$0.00	$0.00	$0.00
A	2112-1-000339	GRUPO RESTAURANTERO VILLAGAR SA DE CV	$0.00	$0.00	$0.00	$0.00	$0.00	$0.00
A	2112-1-000340	SERVICIO GOVE SA DE CV	$0.00	$0.00	$0.00	$0.00	$0.00	$0.00
A	2112-1-000341	OPERADORA FUTURAMA SA DE CV	$0.00	$0.00	$184.70	$184.70	$0.00	$0.00
A	2112-1-000342	INTEGRACIONES TURISTICAS ROSITA SA DE CV	$0.00	$0.00	$0.00	$0.00	$0.00	$0.00
A	2112-1-000343	RESTAURANTES RAPIDOS DE COAHUILA	$0.00	$0.00	$95.00	$95.00	$0.00	$0.00
A	2112-1-000344	COMBUSTIBLES Y LUBRICANTES NUEVA ALMADEN SA DE	$0.00	$0.00	$0.00	$0.00	$0.00	$0.00
A	2112-1-000345	COMPAÑIA PROPIETARIA DE HOTELES S DE RL DE CV	$0.00	$0.00	$0.00	$0.00	$0.00	$0.00
A	2112-1-000346	OFFICENTER DE FRONTERA SA DE CV	$0.00	$0.00	$1,296.67	$1,296.67	$0.00	$0.00
A	2112-1-000347	ELISA MURRA BUENES	$0.00	$0.00	$0.00	$0.00	$0.00	$0.00
A	2112-1-000348	CARLOS MELCHOR INFANTE GARCIA	$0.00	$0.00	$0.00	$0.00	$0.00	$0.00
A	2112-1-000349	GRUPO ALIMENTICIO DE MONCLOVA SA DE CV	$0.00	$0.00	$1,844.01	$1,844.01	$0.00	$0.00
A	2112-1-000350	KARINA BUENROSTRO NUÑEZ	$0.00	$0.00	$0.00	$0.00	$0.00	$0.00
A	2112-1-000351	SERVICIO OBISPADO SA DE CV	$0.00	$0.00	$0.00	$0.00	$0.00	$0.00
A	2112-1-000352	JORGE ARTURO GUAJARDO RAMIREZ	$0.00	$0.00	$0.00	$0.00	$0.00	$0.00
A	2112-1-000353	MARIO GUADALUPE VALDES BERLANGA	$0.00	$0.00	$0.00	$0.00	$0.00	$0.00
A	2112-1-000354	LINA GABRIELA GARCIA MELCHOR	$0.00	$0.00	$0.00	$0.00	$0.00	$0.00
A	2112-1-000355	MA SILVIA HERNANDEZ FERMIN	$0.00	$0.00	$0.00	$0.00	$0.00	$0.00
A	2112-1-000356	JOSE MARTIN MORALES SALINAS	$0.00	$0.00	$0.00	$0.00	$0.00	$0.00
A	2112-1-000357	SERVICIOS ESPECIALIZADOS SENDA SA DE CV	$0.00	$0.00	$150.00	$150.00	$0.00	$0.00
A	2112-1-000358	TEODORO ROBERTO RODRIGUEZ SPENCE	$0.00	$0.00	$0.00	$0.00	$0.00	$0.00
A	2112-1-000359	TANAJARA DE SABINAS, SA DE CV	$0.00	$0.00	$0.00	$0.00	$0.00	$0.00
A	2112-1-000360	GRUPO POSADAS SAB DE CV	$0.00	$0.00	$3,046.40	$3,046.40	$0.00	$0.00
A	2112-1-000361	ZOCALO DE SALTILLO SA DE CV	$0.00	$0.00	$0.00	$0.00	$0.00	$0.00
A	2112-1-000362	CONSORCIO HOTELERO ABE SA DE CV	$0.00	$0.00	$1,178.10	$1,178.10	$0.00	$0.00
A	2112-1-000363	KENDY VANESSA RAMIREZ CASTRI	$0.00	$0.00	$0.00	$0.00	$0.00	$0.00
A	2112-1-000364	FERNANDO POLANCO CHAVEZ	$0.00	$0.00	$241.00	$241.00	$0.00	$0.00
A	2112-1-000365	TACO QUALITY SA DE CV	$0.00	$0.00	$758.00	$758.00	$0.00	$0.00
A	2112-1-000366	LAS BRAZAS TEC SA DE CV	$0.00	$0.00	$0.00	$0.00	$0.00	$0.00
A	2112-1-000367	POLLOS ASADOS OCHOA SA DE CV	$0.00	$0.00	$0.00	$0.00	$0.00	$0.00
A	2112-1-000368	GRUPO FRONTERIZO ONE SA DE CV	$0.00	$0.00	$0.00	$0.00	$0.00	$0.00
A	2112-1-000369	MARIA ISABEL MARTINEZ PEREZ	$0.00	$0.00	$23,988.00	$23,988.00	$0.00	$0.00
A	2112-1-000370	UNIVERSIDAD TECNOLOGICA SANTA CATARINA	$0.00	$0.00	$0.00	$0.00	$0.00	$0.00
A	2112-1-000371	VERONICA AGUILAR GONZALEZ	$0.00	$0.00	$1,276.00	$1,276.00	$0.00	$0.00

A	2112-1-000372	JORGE MARTINEZ LEIJA	$0.00	$0.00	$0.00	$0.00	$0.00	$0.00
A	2112-1-000373	COLEGIO ILUSTRE DE MAESTRIAS EN MEXICO, S.C.	$0.00	$0.00	$0.00	$0.00	$0.00	$0.00
A	2112-1-000374	OXIGENO Y MAS SAPI DE CV	$0.00	$0.00	$3,500.00	$3,500.00	$0.00	$0.00
A	2112-1-000375	ADMINISTRADORA DE HOTELES GRT SA DE CV	$0.00	$0.00	$0.00	$0.00	$0.00	$0.00
A	2112-1-000376	CHARTWELL DE NUEVO LAREDO SA DE CV	$0.00	$0.00	$0.00	$0.00	$0.00	$0.00
A	2112-1-000377	BANCO MERCANTIL DEL NORTE, SA	$0.00	$0.00	$3,069.96	$3,069.96	$0.00	$0.00
A	2112-1-000378	INDUSTRIA HOTELERA S.A.S.	$0.00	$0.00	$0.00	$0.00	$0.00	$0.00
A	2112-1-000379	SAN MARINO S.A. DE C.V.	$0.00	$0.00	$0.00	$0.00	$0.00	$0.00
A	2112-1-000380	PROVEEDOR EXTRANJERO (TICKET/RECIBO/FACTURA/EDO CTA)	$0.00	$0.00	$0.00	$0.00	$0.00	$0.00
A	2112-1-000381	GRUPO RESTAURANTERO DEL CENTRO S.A. DE C.V.	$0.00	$0.00	$1,446.00	$1,446.00	$0.00	$0.00
A	2112-1-000382	EMPRESA S.A. DE C.V.	$0.00	$0.00	$0.00	$0.00	$0.00	$0.00
A	2112-1-000383	CREPES DE MEXICO S.A. DE C.V.	$0.00	$0.00	$0.00	$0.00	$0.00	$0.00
A	2112-1-000384	COMA MAS LANGOSTA S.A. DE C.V.	$0.00	$0.00	$0.00	$0.00	$0.00	$0.00
A	2112-1-000385	RESTAURANT LOS PANCHOS S.A.	$0.00	$0.00	$0.00	$0.00	$0.00	$0.00
A	2112-1-000386	CARLOS UROQUJO DE RUEDA	$0.00	$0.00	$0.00	$0.00	$0.00	$0.00
A	2112-1-000387	SERVICIO SIERRA DE ARTEAGA SA DE CV	$0.00	$0.00	$500.00	$500.00	$0.00	$0.00
A	2112-1-000388	ALEJANDRA SALAS IBARRA	$0.00	$0.00	$0.00	$0.00	$0.00	$0.00
A	2112-1-000389	MEGA SERVICIO RODY, S.A. DE C.V.	$0.00	$0.00	$0.00	$0.00	$0.00	$0.00
A	2112-1-000390	MULTISERVICIOS TERASHIMA, SA DE CV	$0.00	$0.00	$0.00	$0.00	$0.00	$0.00
A	2112-1-000391	SAMUEL ARREAGA CASAS	$0.00	$0.00	$110.20	$110.20	$0.00	$0.00
A	2112-1-000392	VERONICA VALDES PEREZ	$0.00	$0.00	$255.20	$255.20	$0.00	$0.00
A	2112-1-000393	SUPER GUTIERREZ SA DE CV	$0.00	$0.00	$555.40	$555.40	$0.00	$0.00
A	2112-1-000394	FERRETERIA INDUSTRIAL EL AGUILA SA DE CV	$0.00	$0.00	$0.00	$0.00	$0.00	$0.00
A	2112-1-000395	JOSE JULIAN GARCIA SIFUENTES	$0.00	$0.00	$0.00	$0.00	$0.00	$0.00
A	2112-1-000396	LORENA MONTEMAYOR BARKSDALE	$0.00	$0.00	$0.00	$0.00	$0.00	$0.00
A	2112-1-000397	NESPRESSO MÉXICO, S.A. DE C.V.	$0.00	$0.00	$1,085.00	$1,085.00	$0.00	$0.00
A	2112-1-000398	CLAUDIA ELENA LEAL MARTINEZ	$0.00	$0.00	$0.00	$0.00	$0.00	$0.00
A	2112-1-000399	AUTOMOTRIZ ELFER SA DE CV	$0.00	$0.00	$299.28	$299.28	$0.00	$0.00
A	2112-1-000400	LIBRERIA DEL SOTANO COYOACAN SA DE CV	$0.00	$0.00	$0.00	$0.00	$0.00	$0.00
A	2112-1-000401	RENATO LOPEZ NUÑEZ	$0.00	$0.00	$0.00	$0.00	$0.00	$0.00
A	2112-1-000402	SERVICIOS ENERGETICOS SAN FRANCISCO DE ASIS, SA DE CV	$0.00	$0.00	$0.00	$0.00	$0.00	$0.00
A	2112-1-000403	SERVICIO EL ANCORA SA DE CV	$0.00	$0.00	$0.00	$0.00	$0.00	$0.00
A	2112-1-000404	SERVIGAS EL MARENGO SA DE CV	$0.00	$0.00	$0.00	$0.00	$0.00	$0.00
A	2112-1-000405	J.CRUZ RODRIGUEZ GONZALEZ	$0.00	$0.00	$0.00	$0.00	$0.00	$0.00
A	2112-1-000406	OMNIBUS DE MEXICO SA DE CV	$0.00	$0.00	$1,444.00	$1,444.00	$0.00	$0.00
A	2112-1-000407	GRUPO PROALIMEX SA DE CV	$0.00	$0.00	$930.00	$930.00	$0.00	$0.00
A	2112-1-000408	ALIMENTOS SELECTOS DEL NORESTE SA DE CV	$0.00	$0.00	$364.00	$364.00	$0.00	$0.00
A	2112-1-000409	CULINARIA BRASIL SA DE CV	$0.00	$0.00	$0.00	$0.00	$0.00	$0.00
A	2112-1-000410	GERAMI SA DE CV	$0.00	$0.00	$0.00	$0.00	$0.00	$0.00
A	2112-1-000411	JOSE HUMBERTO PEREZ FLORES	$0.00	$0.00	$0.00	$0.00	$0.00	$0.00
A	2112-1-000412	ALICIA GUADALUPE DE LA CRUZ MENDOZA	$0.00	$0.00	$1,449.77	$1,449.77	$0.00	$0.00
A	2112-1-000413	ADMINISTRACION INTEGRAL DE ALIMENTOS SA DE CV	$0.00	$0.00	$794.00	$794.00	$0.00	$0.00
A	2112-1-000414	TRANSPORTACION TERRESTRE NUEVA IMAGEN AC	$0.00	$0.00	$0.00	$0.00	$0.00	$0.00
A	2112-1-000415	JOSE MARCELINO SECEÑAS CHAPA	$0.00	$0.00	$0.00	$0.00	$0.00	$0.00
A	2112-1-000416	SERVICIO GONZALEZ DE ACUÑA SA DE CV	$0.00	$0.00	$0.00	$0.00	$0.00	$0.00
A	2112-1-000417	DIAMANTE RESORT LA PAZ S DE RL DE CV	$0.00	$0.00	$0.00	$0.00	$0.00	$0.00
A	2112-1-000418	CONSORCIO GRUPO HOTELERO T2, SA DE CV	$0.00	$0.00	$0.00	$0.00	$0.00	$0.00
A	2112-1-000419	PRAXAIR MEXICO, S DE RL DE CV	$0.00	$0.00	$0.00	$0.00	$0.00	$0.00
A	2112-1-000420	TODO FRENOS Y REFACCIONES SA DE CV	$0.00	$0.00	$0.00	$0.00	$0.00	$0.00
A	2112-1-000421	GAMA ELEVADORES MEXICO AMERICANOS SA DE CV	$0.00	$0.00	$0.00	$0.00	$0.00	$0.00
A	2112-1-000422	OPERADORA GALPOX SA DE CV	$0.00	$0.00	$1,030.03	$1,030.03	$0.00	$0.00
A	2112-1-000423	SERVICIO CARBON SA DE CV	$0.00	$0.00	$500.00	$500.00	$0.00	$0.00
A	2112-1-000424	MARIO ALFONSO ROJAS CERDAN	$0.00	$0.00	$0.00	$0.00	$0.00	$0.00
A	2112-1-000425	ARISTEO SAUCEDO DE LA PEÑA	$0.00	$0.00	$0.00	$0.00	$0.00	$0.00
A	2112-1-000426	GRUPO BIOQUIMICO MEXICANO SA DE CV	$0.00	$0.00	$0.00	$0.00	$0.00	$0.00
A	2112-1-000427	ANA LUCIA LOPEZ ARRELLANO	$0.00	$0.00	$0.00	$0.00	$0.00	$0.00
A	2112-1-000428	PREMIUM RESTAURANT BRANDS S DE RL DE CV	$0.00	$0.00	$195.00	$195.00	$0.00	$0.00
A	2112-1-000429	PEQUEÑO CAESARMEX SAPI DE CV	$0.00	$0.00	$1,477.00	$1,477.00	$0.00	$0.00
A	2112-1-000430	FARMACIAS BENAVIDES SAB DE CV	$0.00	$0.00	$0.00	$0.00	$0.00	$0.00
A	2112-1-000431	SISITEMA MUNICIPAL DE AGUAS Y SANEAMIENTO DE	$0.00	$0.00	$833.00	$523.00	$0.00	$0.00
A	2112-1-000432	JOSE ANTONIO RIOS DAVALOS	$0.00	$0.00	$0.00	$0.00	$0.00	$0.00
A	2112-1-000433	EDITORIAL IZTACCIHUATL DE MONTERREY SA DE CV	$0.00	$0.00	$0.00	$0.00	$0.00	$0.00
A	2112-1-000434	LIBRERIAS GANDHI SA DE CV	$0.00	$0.00	$0.00	$0.00	$0.00	$0.00
A	2112-1-000435	BUFFETS ECONOMICOS QUINCE SA DE CV	$0.00	$0.00	$0.00	$0.00	$0.00	$0.00
A	2112-1-000436	COPPEL SA DE CV	$0.00	$0.00	$379.00	$379.00	$0.00	$0.00
A	2112-1-000437	CARLOS MANUEL RODRIGUEZ CARDENAS	$0.00	$0.00	$0.00	$0.00	$0.00	$0.00
A	2112-1-000438	CENTRO CULTURAL AROCENA LAGUNA, A.C.	$0.00	$0.00	$0.00	$0.00	$0.00	$0.00
A	2112-1-000439	JESUS BALTAZAR GARCIA CARRASCO	$0.00	$0.00	$0.00	$0.00	$0.00	$0.00
A	2112-1-000440	GERARDO LUIS NASSER BARROSO	$0.00	$0.00	$0.00	$0.00	$0.00	$0.00
A	2112-1-000441	CAFE SIRENA S DE RL DE CV	$0.00	$0.00	$58.00	$58.00	$0.00	$0.00
A	2112-1-000442	SERVICIO FRONTERIZO SA DE CV	$0.00	$0.00	$0.00	$0.00	$0.00	$0.00
A	2112-1-000443	PATRICIA CHAVEZ MEDINA	$0.00	$0.00	$0.00	$0.00	$0.00	$0.00
A	2112-1-000444	HOTELES MINERVA SA DE CV	$0.00	$0.00	$0.00	$0.00	$0.00	$0.00
A	2112-1-000445	RED DE CARRETERAS DE OCCIDENTE SAB DE CV	$0.00	$0.00	$0.00	$0.00	$0.00	$0.00
A	2112-1-000446	GONSUBS SA DE CV	$0.00	$0.00	$0.00	$0.00	$0.00	$0.00
A	2112-1-000447	ALIMENTOS LA ALAMEDA SA DE CV	$0.00	$0.00	$4,314.00	$4,314.00	$0.00	$0.00
A	2112-1-000448	AUTELES KALIONCHIZ SA DE CV	$0.00	$0.00	$0.00	$0.00	$0.00	$0.00
A	2112-1-000449	JUAN LOPEZ PONCE	$0.00	$0.00	$0.00	$0.00	$0.00	$0.00
A	2112-1-000450	EVELYN GUADALUPE AVELAR OROZCO	$0.00	$0.00	$0.00	$0.00	$0.00	$0.00
A	2112-1-000451	SERVICIO AUTOPISTA SA DE CV	$0.00	$0.00	$0.00	$0.00	$0.00	$0.00
A	2112-1-000452	CAMINOS Y PUENTES FEDERALES DE INGRESOS Y SERVICIOS CONEXOS	$0.00	$0.00	$56.00	$56.00	$0.00	$0.00
A	2112-1-000453	LEONEL HINOJOSA NAVA	$0.00	$0.00	$0.00	$0.00	$0.00	$0.00
A	2112-1-000454	EDITORIAL LA OPINION, S.A.	$0.00	$0.00	$0.00	$0.00	$0.00	$0.00
A	2112-1-000455	GABINO SANCHEZ LOPEZ	$0.00	$0.00	$0.00	$0.00	$0.00	$0.00
A	2112-1-000456	OLGA LETICIA CISNEROS MUÑIZ	$0.00	$0.00	$220.00	$220.00	$0.00	$0.00
A	2112-1-000457	FONDO DE CULTURA ECONOMICA	$0.00	$0.00	$590.00	$590.00	$0.00	$0.00
A	2112-1-000458	GERARDO GUADALUPE MURILLO SOTO	$0.00	$0.00	$0.00	$0.00	$0.00	$0.00

A	2112-1-000459	SUPER CENTRO COMERCIAL EL MIRADOR SA DE CV	$0.00	$0.00	$0.00	$0.00	$0.00	$0.00
A	2112-1-000460	SERVICIO SAN BERNARDO SA DE CV	$0.00	$0.00	$1,250.13	$1,250.13	$0.00	$0.00
A	2112-1-000461	GRUAS SAN JOSE DE PIEDRAS NEGRAS SA DE CV	$0.00	$0.00	$0.00	$0.00	$0.00	$0.00
A	2112-1-000462	SERVICIO PALAU SA DE CV	$0.00	$0.00	$100.00	$100.00	$0.00	$0.00
A	2112-1-000463	POLLOS LAGUNEROS SA DE CV	$0.00	$0.00	$0.00	$0.00	$0.00	$0.00
A	2112-1-000464	DHL EXPRESS MEXICO SA DE CV	$0.00	$0.00	$0.00	$0.00	$0.00	$0.00
A	2112-1-000465	MARIA DEL CARMEN PORTALES RODRIGUEZ	$0.00	$0.00	$0.00	$0.00	$0.00	$0.00
A	2112-1-000466	TRASPORTE GRUPO GONZALEZ GONZALEZ SA DE CV	$0.00	$0.00	$520.00	$520.00	$0.00	$0.00
A	2112-1-000467	GASTRONOMIA PECA SA DE CV	$0.00	$0.00	$0.00	$0.00	$0.00	$0.00
A	2112-1-000468	AEROPUERTO DE TORREON SA DE CV	$0.00	$0.00	$0.00	$0.00	$0.00	$0.00
A	2112-1-000469	MARISELA SANCHEZ DE LEON	$0.00	$0.00	$0.00	$0.00	$0.00	$0.00
A	2112-1-000470	CONTROLADORA DE TIENDAS DE CONVENIENCIA SA DE	$0.00	$0.00	$221.50	$221.50	$0.00	$0.00
A	2112-1-000471	MANUFACTURAS Y EMBALAJES MEF SA DE CV	$0.00	$0.00	$0.00	$0.00	$0.00	$0.00
A	2112-1-000472	JOSE LUIS FERNANDEZ HERNANDEZ	$0.00	$0.00	$0.00	$0.00	$0.00	$0.00
A	2112-1-000473	PARADERO STA MARIA SA DE CV	$0.00	$0.00	$0.00	$0.00	$0.00	$0.00
A	2112-1-000474	POLLOS TM SA DE CV	$0.00	$0.00	$0.00	$0.00	$0.00	$0.00
A	2112-1-000475	SUPER GAS PIEDRAS SA DE CV	$0.00	$0.00	$0.00	$0.00	$0.00	$0.00
A	2112-1-000476	CENTRAL FERRETERA Y MADERERA SA DE CV	$0.00	$0.00	$0.00	$0.00	$0.00	$0.00
A	2112-1-000477	PIEDRAS NEGRAS INDUSTRIAL SA	$0.00	$0.00	$0.00	$0.00	$0.00	$0.00
A	2112-1-000478	JUAN MANUEL GARCIA VAZQUEZ	$0.00	$0.00	$7,990.00	$7,990.01	$0.00	$0.01
A	2112-1-000479	GRUPO FERRETERO FLORES SA DE CV	$0.00	$0.00	$0.00	$0.00	$0.00	$0.00
A	2112-1-000480	MAURILIO RODRIGUEZ VARGAS	$0.00	$0.00	$0.00	$0.00	$0.00	$0.00
A	2112-1-000481	GONGAS DE RAMOS ARIZPE SA DE CV	$0.00	$0.00	$0.00	$0.00	$0.00	$0.00
A	2112-1-000482	OSCAR JAVIER CISNEROS SALAZAR	$0.00	$0.00	$0.00	$0.00	$0.00	$0.00
A	2112-1-000483	MIGUEL ANGEL CARMONA PADILLA	$0.00	$0.00	$0.00	$0.00	$0.00	$0.00
A	2112-1-000484	JOSE GERARDO VILLEARREAL RIOS	$0.00	$0.00	$0.00	$0.00	$0.00	$0.00
A	2112-1-000485	AUTOSERVICIO SUGA SA DE CV	$0.00	$0.00	$0.00	$0.00	$0.00	$0.00
A	2112-1-000486	EDUARDO SANMIGUEL GARCIA	$0.00	$0.00	$0.00	$0.00	$0.00	$0.00
A	2112-1-000487	EDGAR FELIX GARCIA GASCA	$0.00	$0.00	$0.00	$0.00	$0.00	$0.00
A	2112-1-000488	IRMA ENRIQUETA ELIZONDO JIMENEZ	$0.00	$0.00	$0.00	$0.00	$0.00	$0.00
A	2112-1-000489	AUTOCAMIONES DE PASO ANAHUAC SA DE CV	$0.00	$0.00	$0.00	$0.00	$0.00	$0.00
A	2112-1-000490	KARINA ELIZABETH HERNANDEZ PICAZO	$0.00	$0.00	$0.00	$0.00	$0.00	$0.00
A	2112-1-000491	EDGAR OROZCO VARGAS	$0.00	$0.00	$1,000.00	$1,000.00	$0.00	$0.00
A	2112-1-000492	PAPELERIAS FOX, S.A. DE C.V.	$0.00	$0.00	$328.00	$328.00	$0.00	$0.00
A	2112-1-000493	AUTOBUSES ESTRELLA BLANCA, S.A. DE C.V.	$0.00	$0.00	$1,260.00	$1,260.00	$0.00	$0.00
A	2112-1-000494	GUILLERMINA BORREGO CASTILLEJA	$0.00	$0.00	$790.01	$790.01	$0.00	$0.00
A	2112-1-000495	COMBUSTIBLES Y LUBRICANTES SALDIVAR, S.R.L. DE C.V.	$0.00	$0.00	$1,250.00	$1,250.00	$0.00	$0.00
A	2112-1-000496	CHEFS SOL Y LUNA, S.A. DE C.V.	$0.00	$0.00	$150.00	$150.00	$0.00	$0.00
A	2112-1-000497	AUTOREFINADOS Y ENERGETICOS DE SALTILLO, S.A. DE C.V	$0.00	$0.00	$808.00	$808.00	$0.00	$0.00
A	2112-1-000498	LUIS ASAF RIVERA RODRIGUEZ	$0.00	$0.00	$440.80	$440.80	$0.00	$0.00
A	2112-1-000499	LUIS GERARDO NARVAEZ SILLER	$0.00	$0.00	$120.00	$120.00	$0.00	$0.00
A	2112-1-000500	EDGAR ROLANDO GARZA DE LA PEÑA	$0.00	$0.00	$2,753.00	$2,753.00	$0.00	$0.00
A	2112-1-000501	AGUIRRE FLORES FRANCISCO GERARDO DE JESUS	$0.00	$0.00	$1,350.00	$1,350.00	$0.00	$0.00
A	2112-1-000502	ADRIANA GRICELDA GUAJARDO GALINDO	$0.00	$0.00	$617.40	$617.40	$0.00	$0.00
A	2112-1-000503	BAJALSIN LOGISTIC SA DE CV	$0.00	$0.00	$719.00	$719.00	$0.00	$0.00
A	2112-1-000504	ESPECIALISTAS EN ALTA COCINA, S.A. DE C.V.	$0.00	$0.00	$1,101.00	$1,101.00	$0.00	$0.00
A	2112-1-000505	WILD FOODS, S.A. DE C.V.	$0.00	$0.00	$829.00	$829.00	$0.00	$0.00
A	2112-1-000506	IMPORTADORA FERRE MAYOREO S.A. DE C.V.	$0.00	$0.00	$31.50	$31.50	$0.00	$0.00
A	2112-1-000507	INVERSIONES KLIN S.A. DE C.V.	$0.00	$0.00	$320.00	$320.00	$0.00	$0.00
A	2112-1-000508	LUIS CARLOS GARZA FLORES	$0.00	$0.00	$179.80	$179.80	$0.00	$0.00
A	2112-1-000509	HERIBERTO BLANCO RAMIREZ	$0.00	$0.00	$530.00	$530.00	$0.00	$0.00
A	2112-1-000510	MARIA ELENA GONZALEZ OLIVARES	$0.00	$0.00	$1,392.00	$1,392.00	$0.00	$0.00
A	2112-1-000511	COLEGIO DE CONTADORES PUBLICOS DE SALTILLO, A.C.	$0.00	$0.00	$4,640.00	$4,640.00	$0.00	$0.00
A	2112-1-000512	AMELIA RETANA CONTRERAS	$0.00	$0.00	$348.00	$348.00	$0.00	$0.00
A	2112-1-000513	ELECTRONICA RAGA DE TORREON, S.A. DE C.V.	$0.00	$0.00	$4,361.96	$4,361.96	$0.00	$0.00
A	2112-1-000514	GISELA ORTIZ RAMIREZ	$0.00	$0.00	$151.98	$151.98	$0.00	$0.00
A	2112-1-000515	SERGIO MORA LEIJA	$0.00	$0.00	$412.00	$412.00	$0.00	$0.00
A	2112-1-000516	FERRETERA 9 HERMANOS, S.A. DE C.V.	$0.00	$0.00	$100.22	$100.22	$0.00	$0.00
A	2112-1-000517	BLANCA ISELA GARZA FLORES	$0.00	$0.00	$452.40	$452.40	$0.00	$0.00
A	2112-1-000518	CORPORATIVO MULTIALIMENTOS, S.A. DE C.V.	$0.00	$0.00	$1,760.00	$1,760.00	$0.00	$0.00
A	2112-1-000519	YESSICA YACEL SOLIS NAVARRO	$0.00	$0.00	$2,204.00	$2,204.00	$0.00	$0.00
A	2112-1-000520	EXPANSION SA DE CV	$0.00	$0.00	$3,710.84	$3,710.84	$0.00	$0.00
A	2112-1-000521	RESTAURANTES ADMX S. DE R.L. DE C.V.	$0.00	$0.00	$885.00	$885.00	$0.00	$0.00
A	2112-1-000522	TAXISTAS AGREMIADOS PARA EL SERVICIO DE TRANSPORTACION TERRESTRE SITIO 300 A.C.	$0.00	$0.00	$315.00	$315.00	$0.00	$0.00
A	2112-1-000523	COMARCA FOODS S.A. DE C.V.	$0.00	$0.00	$658.01	$658.01	$0.00	$0.00
A	2112-1-000524	OPERADORA ARCASA S.A. DE C.V.	$0.00	$0.00	$0.00	$0.00	$0.00	$0.00
A	2112-1-000525	LLANTIRAMA AUTOMOTRIZ DE SABINAS SA DE CV	$0.00	$0.00	$5,104.00	$5,104.00	$0.00	$0.00
A	2112-1-000526	MARINA JIMEZ CASTILLO	$0.00	$0.00	$3,132.00	$3,132.00	$0.00	$0.00
A	2112-1-000527	YUDID BELINDA MARQUEZ CONTRERAS	$0.00	$0.00	$19,004.18	$19,004.18	$0.00	$0.00
A	2112-1-000528	MA GUADALUPE CORDERO GARCIA	$0.00	$0.00	$6,557.48	$6,557.48	$0.00	$0.00
A	2112-1-000529	JONATAN LUNA CANO	$0.00	$0.00	$417.60	$417.60	$0.00	$0.00
A	2112-1-000530	ELECTRO SOLUCIONES Y CONSTRUCCIONES SA DE CV	$0.00	$0.00	$19,502.78	$19,502.78	$0.00	$0.00
A	2112-1-000531	JOSE GUADALUPE SILVA DE LA ROSA	$0.00	$0.00	$312.01	$312.01	$0.00	$0.00
A	2112-1-000532	MARGARITA VELAZQUEZ VILLAGRANA	$0.00	$0.00	$363.00	$363.00	$0.00	$0.00
A	2112-1-000533	LLANTAS DE COAHUILA SA DE CV	$0.00	$0.00	$3,126.99	$3,126.99	$0.00	$0.00
A	2112-1-000534	ARMANDO SANCHEZ IBARRA	$0.00	$0.00	$167.00	$167.00	$0.00	$0.00
A	2112-1-000535	GASOLINERA BOULEVARD DE SALTILLO S.A. DE C.V.	$0.00	$0.00	$800.00	$800.00	$0.00	$0.00
A	2112-1-000536	DISTRIBUIDORA DE GASES Y COMBUSTIBLES KAMAR S.A. DE C.V.	$0.00	$0.00	$200.00	$200.00	$0.00	$0.00
A	2112-1-000537	EMPRESA TURISTICA BLANQUITA, SA DE CV	$0.00	$0.00	$12,815.58	$12,815.58	$0.00	$0.00
A	2112-1-000538	JAVIER ALEJANDRO ANZALDUA SAUCEDO	$0.00	$0.00	$436.00	$436.00	$0.00	$0.00
A	2112-1-000539	POLLOS ECHEVERRIA, S.A. DE C.V.	$0.00	$0.00	$299.00	$299.00	$0.00	$0.00
A	2112-1-000540	ALFREDO JESUS CHAVEZ CARDENAS	$0.00	$0.00	$2,900.00	$2,900.00	$0.00	$0.00
A	2112-1-000541	MERCERIA Y SEDERIA DEL NORTE S.A.	$0.00	$0.00	$213.00	$213.00	$0.00	$0.00
A	2112-1-000542	NACIÓN DE PARRILLA S.A. DE C.V.	$0.00	$0.00	$699.00	$699.00	$0.00	$0.00
A	2112-1-000543	GENARO UMEZAWA TRELLES	$0.00	$0.00	$1,136.80	$1,136.80	$0.00	$0.00
A	2112-1-000544	DISTRIBUIDORA LIVERPOOL S.A. DE C.V.	$0.00	$0.00	$0.00	$0.00	$0.00	$0.00
A	2112-1-000545	PINTURAS ACUARIO DEL NORTE SA DE CV	$0.00	$0.00	$1,134.21	$1,134.21	$0.00	$0.00

A	2112-1-000546	AGENCIA DE VIAJES TRAVEL CENTER SA DE CV	$0.00	$0.00	$9,832.16	$9,832.16	$0.00	$0.00
A	2112-1-000547	CARMONA IMPRESORES SA DE CV	$0.00	$0.00	$28,135.50	$28,135.50	$0.00	$0.00
A	2112-1-000548	EDNA ALICIA LUCIO ORTIZ	$0.00	$0.00	$207.00	$207.00	$0.00	$0.00
A	2112-1-000549	HYLDA MARTHA MONTEMAYOR MONTELLANO	$0.00	$0.00	$358.00	$358.00	$0.00	$0.00
A	2112-1-000550	RB LAGUNA, S.A. DE C.V.	$0.00	$0.00	$1,010.00	$1,010.00	$0.00	$0.00
A	2112-1-000551	LA MAJADA DE TORREÓN, S.A. DE C.V.	$0.00	$0.00	$460.00	$460.00	$0.00	$0.00
A	2112-1-000552	GRUPO RESTAURANTERO TACOS EL CHILANGO, S.A. DE	$0.00	$0.00	$736.00	$736.00	$0.00	$0.00
A	2112-1-000553	ALEJANDRO MARTINEZ FAVILA	$0.00	$0.00	$120.00	$120.00	$0.00	$0.00
A	2112-1-000554	CORTES CUAUX S.A. DE C.V.	$0.00	$0.00	$159.00	$159.00	$0.00	$0.00
A	2112-1-000555	GASTRONOMICA SMOKEHOUSE MEXICO S.A. DE C.V.	$0.00	$0.00	$143.00	$143.00	$0.00	$0.00
A	2112-1-000556	LUIS ANTONIO ANTILLON OLIVAS	$0.00	$0.00	$257.00	$257.00	$0.00	$0.00
A	2112-1-000557	CENTRO DE REUNIONES Y NEGOCIOS SA DE CV	$0.00	$0.00	$4,968.25	$4,968.25	$0.00	$0.00
A	2112-1-000558	GLORIA PATRICIA GARCIA NAVA	$0.00	$0.00	$0.00	$0.00	$0.00	$0.00
A	2112-1-000559	CARLOS GUSTAVO VALDEZ PEREZ	$0.00	$0.00	$666.00	$666.00	$0.00	$0.00
A	2112-1-000560	RINCON DEL MONTERO SA DE CV	$0.00	$0.00	$990.00	$990.00	$0.00	$0.00
A	2112-1-000561	MOTEL TARAHUMARA INN SA DE CV	$0.00	$0.00	$780.00	$780.00	$0.00	$0.00
A	2112-1-000562	SERVICIOS E INMUEBLES TURISTICOS S DE RL DE CV	$0.00	$0.00	$13,050.00	$13,050.00	$0.00	$0.00
A	2112-1-000563	LIDIA GONZALEZ BALDERAS	$0.00	$0.00	$2,520.00	$5,040.00	$0.00	$2,520.00
A	2112-1-000564	SALUD Y HOGAR SA DE CV	$0.00	$0.00	$1,001.62	$1,001.62	$0.00	$0.00
A	2112-1-000565	RAMON EDUARDO COVARRUBIAS NAVARRO	$0.00	$0.00	$33,431.20	$33,431.20	$0.00	$0.00
A	2112-1-000566	MARIA DEL MILAGRO TRICIO SIERRA	$0.00	$0.00	$125.00	$125.00	$0.00	$0.00
A	2112-1-000567	MARIANA RODRIGUEZ AGUILAR	$0.00	$0.00	$276.00	$276.00	$0.00	$0.00
A	2112-1-000568	CIRCULO F S.A. DE C.V.	$0.00	$0.00	$127.00	$127.00	$0.00	$0.00
A	2112-1-000569	OPERADORA GALMA, S.A. DE C.V.	$0.00	$0.00	$600.20	$600.20	$0.00	$0.00
A	2112-1-000570	GUILLERMO LOPEZ ALMARAZ	$0.00	$0.00	$118.32	$118.32	$0.00	$0.00
A	2112-1-000571	ESTEFANIA BERNAL MACIAS	$0.00	$0.00	$4,425.00	$4,425.00	$0.00	$0.00
A	2112-1-000572	ROGELIO AYUP ARGUJO	$0.00	$0.00	$900.00	$900.00	$0.00	$0.00
A	2112-1-000573	RESTAURANT LOS CORRALES SA DE CV	$0.00	$0.00	$1,460.00	$1,460.00	$0.00	$0.00
A	2112-1-000574	GRUPO MATICES SA DE CV	$0.00	$0.00	$7,682.00	$7,682.00	$0.00	$0.00
A	2112-1-000575	EDUARDO LEDEZMA LUNA	$0.00	$0.00	$8,229.32	$8,229.32	$0.00	$0.00
A	2112-1-21101	MATERIALES Y UTILES DE OFICINA	$0.00	$0.00	$0.00	$0.00	$0.00	$0.00
A	2112-1-21201	MATERIALES Y ÚTILES DE IMPRESIÓN Y REPRODUCCIÓN	$0.00	$0.00	$0.00	$0.00	$0.00	$0.00
A	2112-1-21401	MATERIALES Y UTILES PARA EL PROCESAMIENTO EN EQUIPOS Y BIENES INFORMATICOS	$0.00	$0.00	$0.00	$0.00	$0.00	$0.00
A	2112-1-21501	MATERIAL DE APOYO INFORMATIVO	$0.00	$0.00	$0.00	$0.00	$0.00	$0.00
A	2112-1-21601	MATERIAL DE LIMPIEZA	$0.00	$0.00	$0.00	$0.00	$0.00	$0.00
A	2112-1-21701	MATERIALES Y SUMINISTROS PARA PLANTELES EDUCATIVOS	$0.00	$0.00	$0.00	$0.00	$0.00	$0.00
A	2112-1-22104	PRODUCTOS ALIMENTICIOS PARA EL PERSONAL EN LAS INSTALACIONES DE LAS DEPENDENCIAS Y ENTIDADES	$0.00	$0.00	$0.00	$0.00	$0.00	$0.00
A	2112-1-22106	PRODUCTOS ALIMENTICIOS PARA EL PERSONAL DERIVADO DE ACTIVIDADES EXTRAORDINARIAS	$0.00	$0.00	$0.00	$0.00	$0.00	$0.00
A	2112-1-22301	UTENSILIOS PARA EL SERVICIO DE ALIMENTACIÓN	$0.00	$0.00	$0.00	$0.00	$0.00	$0.00
A	2112-1-24101	PRODUCTOS MINERALES NO METÁLICOS	$0.00	$0.00	$0.00	$0.00	$0.00	$0.00
A	2112-1-24601	MATERIAL ELÉCTRICO Y ELECTRÓNICO	$0.00	$0.00	$0.00	$0.00	$0.00	$0.00
A	2112-1-24801	MATERIALES COMPLEMENTARIOS	$0.00	$0.00	$0.00	$0.00	$0.00	$0.00
A	2112-1-24801	OTROS MATERIALES Y ARTÍCULOS DE CONSTRUCCIÓN Y REPARACIÓN	$0.00	$0.00	$0.00	$0.00	$0.00	$0.00
A	2112-1-25301	MEDICINAS Y PROD. FARMACEUTICOS	$0.00	$0.00	$0.00	$0.00	$0.00	$0.00
A	2112-1-26105	COMBUSTIBLES, LUBRICANTES Y ADITIVOS PARA MAQUINARIA , EQUIPO DE PRODUCCION Y SERVICIOS ADMINISTRATIVOS.	$0.00	$0.00	$0.00	$0.00	$0.00	$0.00
A	2112-1-29101	HERRAMIENTAS MENORES	$0.00	$0.00	$0.00	$0.00	$0.00	$0.00
A	2112-1-29201	REFACCIONES Y ACCESORIOS MENORES DE EDIFICIOS	$0.00	$0.00	$0.00	$0.00	$0.00	$0.00
A	2112-1-29301	REFACCIONES Y ACCESORIOS MENORES DE MOBILIARIO Y EQUIPO DE ADMINISTRACIÓN, EDUCACIONAL, Y RECREATIVO	$0.00	$0.00	$0.00	$0.00	$0.00	$0.00
A	2112-1-29401	REFACCIONES Y ACCESORIOS PARA EQUIPO DE	$0.00	$0.00	$0.00	$0.00	$0.00	$0.00
A	2112-1-29601	REFACCIONES Y ACCESORIOS MENORES DE EQUIPO DE TRANSPORTE	$0.00	$0.00	$0.00	$0.00	$0.00	$0.00
A	2112-1-31101	ENERGIA ELECTRICA	$0.00	$0.00	$0.00	$0.00	$0.00	$0.00
A	2112-1-31201	GAS	$0.00	$0.00	$0.00	$0.00	$0.00	$0.00
A	2112-1-31301	SERVICIO DE AGUA	$0.00	$0.00	$0.00	$0.00	$0.00	$0.00
A	2112-1-31401	SERVICIO TELEFONICO CONVENCIONAL	$0.00	$0.00	$0.00	$0.00	$0.00	$0.00
A	2112-1-31501	SERVICIO TELEFONICO CELULAR	$0.00	$0.00	$0.00	$0.00	$0.00	$0.00
A	2112-1-31601	SERVICIO DE RADIOLOCALIZACION	$0.00	$0.00	$0.00	$0.00	$0.00	$0.00
A	2112-1-31602	SERVICIO DE TELECOMUNUCACIONES	$0.00	$0.00	$0.00	$0.00	$0.00	$0.00
A	2112-1-31801	SERVICIO POSTAL	$0.00	$0.00	$0.00	$0.00	$0.00	$0.00
A	2112-1-32201	ARRENDAMIENTO DE EDIFICIOS Y LOCALES	$0.00	$0.00	$0.00	$0.00	$0.00	$0.00
A	2112-1-32301	ARRENDAMEINTO DE EQUIPO Y BIENES INFORMÁTICOS	$0.00	$0.00	$0.00	$0.00	$0.00	$0.00
A	2112-1-32903	OTROS ARRENDAMIENTOS	$0.00	$0.00	$0.00	$0.00	$0.00	$0.00
A	2112-1-33104	OTRAS ASESORIAS PARA LA OPERACIÓN DE PROGRAMAS	$0.00	$0.00	$0.00	$0.00	$0.00	$0.00
A	2112-1-33301	SERVICIOS DE INFORMATICA	$0.00	$0.00	$0.00	$0.00	$0.00	$0.00
A	2112-1-33401	SERVICIOS PARA CAPACITACION A SERVIDORES	$0.00	$0.00	$0.00	$0.00	$0.00	$0.00
A	2112-1-33602	OTROS SERVICIOS COMERCIALES	$0.00	$0.00	$0.00	$0.00	$0.00	$0.00
A	2112-1-33604	IMPRESIÓN Y ELABORACIÓN DE MATERIAL INFORMATIVO DERIVADO DE LA OPERACIÓN Y ADMINISTRACIÓN DE LAS DEPENDENCIAS Y ENTIDADES	$0.00	$0.00	$0.00	$0.00	$0.00	$0.00
A	2112-1-33801	SERVICIOS DE VIGILANCIA	$0.00	$0.00	$0.00	$0.00	$0.00	$0.00
A	2112-1-34101	SERVICIOS BANCARIOS Y FINANCIEROS	$0.00	$0.00	$0.00	$0.00	$0.00	$0.00
A	2112-1-34501	SEGURO DE BIENES PATRIMONIALES	$0.00	$0.00	$0.00	$0.00	$0.00	$0.00
A	2112-1-35101	MANTENIMIENTO Y CONSERVACION DE INMUEBLES	$0.00	$0.00	$0.00	$0.00	$0.00	$0.00
A	2112-1-35301	MANTENIMIENTO Y CONSERVACION DE BIENES INFORMATICOS	$0.00	$0.00	$0.00	$0.00	$0.00	$0.00
A	2112-1-35501	MTTO Y CONSERVACION DE VEHÍCULOS TERRESTRES, AÉREOS , MARITIMOS, LACUSTRES Y FLUVIALES	$0.00	$0.00	$0.00	$0.00	$0.00	$0.00
A	2112-1-35701	MANTENIMIENTO Y CONSERVACION DE MAQUINARIA Y EQUIPO	$0.00	$0.00	$0.00	$0.00	$0.00	$0.00
A	2112-1-35702	MANTENIMIENTO Y CONSERVACIÓN DE PLANTAS E INSTALACIONES PRODUCTIVAS.	$0.00	$0.00	$0.00	$0.00	$0.00	$0.00
A	2112-1-35801	SERVICIOS DE JARDINERIA Y FUMIGACIÓN	$0.00	$0.00	$0.00	$0.00	$0.00	$0.00
A	2112-1-36101	DIFUSION DE MENSAJES SOBRE PROGRAMAS Y ACTIVIDADES GUBERNAMENTALES.	$0.00	$0.00	$0.00	$0.00	$0.00	$0.00

A	2112-1-37104	PASAJES AEREOS NACIONALES PARA SERVIDORES PÚBLICOS DE MANDO EN EL DESEMPEÑO DE COMISIONES Y FUNCIONES OFICIALES	$0.00	$0.00	$0.00	$0.00	$0.00	$0.00
A	2112-1-37201	PASAJES TERRESTRES NACIONALES PARA LABORES EN CAMPO Y DE SUPERVISIÓN	$0.00	$0.00	$0.00	$0.00	$0.00	$0.00
A	2112-1-37504	VIÁTICOS NACIONALES PARA SERVIDORES PÚBLICOS EN EL DESEMPEÑO DE FUNCIONES OFICIALES.	$0.00	$0.00	$0.00	$0.00	$0.00	$0.00
A	2112-1-38201	GASTOS DE ORDEN SOCIAL	$0.00	$0.00	$0.00	$0.00	$0.00	$0.00
A	2112-1-39501	PENAS MULTAS ACCESORIOS Y ACTUALIZACIONES	$0.00	$0.00	$0.00	$0.00	$0.00	$0.00
A	2112-1-39602	OTROS GASTOS POR RESPONSABILIDADES	$0.00	$0.00	$0.00	$0.00	$0.00	$0.00
A	**2112-2**	Deudas por Adquisición de Bienes Inmuebles, Muebles e Intangibles por Pagar a CP	$0.00	$0.00	$44,261.50	$90,875.32	$0.00	$46,593.82
A	2112-2-000001	GUSTAVO FLORES ESPARZA	$0.00	$0.00	$0.00	$0.00	$0.00	$0.00
A	2112-2-000002	GLENDA MELINA MUÑOZ MONCADA	$0.00	$0.00	$0.00	$0.00	$0.00	$0.00
A	2112-2-000003	ASOCIACIÓN MUTUALISTA FEMENIL SOR JUANA INÉS DE LA CRUZ A.C.	$0.00	$0.00	$0.00	$0.00	$0.00	$0.00
A	2112-2-000004	SERVICIO DE ADMINISTRACIÓN TRIBUTARIA	$0.00	$0.00	$0.00	$0.00	$0.00	$0.00
A	2112-2-000005	SECRETARÍA DE FINANZAS DEL ESTADO DE COAHUILA	$0.00	$0.00	$0.00	$0.00	$0.00	$0.00
A	2112-2-000006	COMISIÓN DE LOS DERECHOS HUMANOS DEL ESTADO DE COAHUILA DE ZARAGOZA	$0.00	$0.00	$0.00	$0.00	$0.00	$0.00
A	2112-2-000021	Patricia María Domínguez Coronado	$0.00	$0.00	$0.00	$0.00	$0.00	$0.00
A	2112-2-000022	Enriqueta Pimentel Patiño	$0.00	$0.00	$0.00	$0.00	$0.00	$0.00
A	2112-2-000023	Pedro Antonio Valenciano Cepeda	$0.00	$0.00	$0.00	$0.00	$0.00	$0.00
A	2112-2-000034	BRIGITTE DE RUTH LOPEZ BARBOSA	$0.00	$0.00	$0.00	$0.00	$0.00	$0.00
A	2112-2-000036	JUAN CARLOS RAMIREZ SAUCEDO	$0.00	$0.00	$0.00	$0.00	$0.00	$0.00
A	2112-2-000040	XAVIER DÍEZ DE URDANIVIA FERNÁNDEZ	$0.00	$0.00	$0.00	$0.00	$0.00	$0.00
A	2112-2-000041	CRISTINA NUNCIO SUSTAITA	$0.00	$0.00	$0.00	$0.00	$0.00	$0.00
A	2112-2-000042	FABIAN CHAVEZ TORRES	$0.00	$0.00	$0.00	$0.00	$0.00	$0.00
A	2112-2-000046	CLAUDIO RENE MONTOYA DE LEÓN	$0.00	$0.00	$0.00	$0.00	$0.00	$0.00
A	2112-2-000047	MARÍA JOSE RIOS HURTADO	$0.00	$0.00	$0.00	$0.00	$0.00	$0.00
A	2112-2-000051	LUIS LÓPEZ LÓPEZ	$0.00	$0.00	$0.00	$0.00	$0.00	$0.00
A	2112-2-000053	JAVIER EDUARDO ROQUE VALDES	$0.00	$0.00	$0.00	$0.00	$0.00	$0.00
A	2112-2-000055	PORFIRIO GUTIÉRREZ AGUILAR	$0.00	$0.00	$0.00	$0.00	$0.00	$0.00
A	2112-2-000056	ANGEL PRADO DELGADO	$0.00	$0.00	$0.00	$0.00	$0.00	$0.00
A	2112-2-000059	ROSA JUANITA CRUZ CAMPOS	$0.00	$0.00	$0.00	$0.00	$0.00	$0.00
A	2112-2-000060	MARIO ALBERTO CARRANZA SANCHEZ	$0.00	$0.00	$0.00	$0.00	$0.00	$0.00
A	2112-2-000061	ELSA MARIA DEL PILAR FLORES VELAZQUEZ	$0.00	$0.00	$0.00	$0.00	$0.00	$0.00
A	2112-2-000089	DAVID FERNANDO BORREGO MURILLO	$0.00	$0.00	$0.00	$0.00	$0.00	$0.00
A	2112-2-000090	BEATRIZ BELTRAN JUAREZ	$0.00	$0.00	$0.00	$0.00	$0.00	$0.00
A	2112-2-000108	Comisión de los Derechos Humanos del Estado de Coahuila de Zaragoza	$0.00	$0.00	$0.00	$0.00	$0.00	$0.00
A	2112-2-000109	AIDA GUADALUPE GARCIA SADILLO	$0.00	$0.00	$0.00	$0.00	$0.00	$0.00
A	2112-2-000110	CARLOS HERNAN VALDES GOMEZ	$0.00	$0.00	$0.00	$0.00	$0.00	$0.00
A	2112-2-000111	CECILIA DEL CARMEN CARDIEL ESCAMILLA	$0.00	$0.00	$0.00	$0.00	$0.00	$0.00
A	2112-2-000112	AGUAS DE SALTILLO S. A. DE C. V.	$0.00	$0.00	$0.00	$0.00	$0.00	$0.00
A	2112-2-000113	JUAN FRANCISCO CANTÚ CORONADO	$0.00	$0.00	$0.00	$0.00	$0.00	$0.00
A	2112-2-000114	COMISIÓN FEDERAL DE ELECTRICIDAD	$0.00	$0.00	$0.00	$0.00	$0.00	$0.00
A	2112-2-000115	DEPORTES Y BICICLETAS ROGELIO, S.A. DE C.V.	$0.00	$0.00	$0.00	$0.00	$0.00	$0.00
A	2112-2-000116	MESÓN PRINCIPAL DEL NORTE, S. A. DE C.V.	$0.00	$0.00	$0.00	$0.00	$0.00	$0.00
A	2112-2-000117	NUEVA WAL MART DE MÉXICO, S. DE R.L. DE C. V.	$0.00	$0.00	$15,998.00	$15,998.00	$0.00	$0.00
A	2112-2-000118	OFFICE DEPOT DE MEXICO, S. A. DE C. V.	$0.00	$0.00	$9,279.20	$9,279.20	$0.00	$0.00
A	2112-2-000119	OFICENTRO DE MEXICO, S. A. DE C. V.	$0.00	$0.00	$0.00	$0.00	$0.00	$0.00
A	2112-2-000120	PLAZA ARIZPE, S. A. DE C.V	$0.00	$0.00	$0.00	$0.00	$0.00	$0.00
A	2112-2-000121	COMPAÑIA PERIODISTICA CRITERIOS S. A. DE C.V.	$0.00	$0.00	$0.00	$0.00	$0.00	$0.00
A	2112-2-000122	PAPELERIA Y DISTRIBUIDORA DE COAHUILA, S.A. DE C.V.	$0.00	$0.00	$0.00	$0.00	$0.00	$0.00
A	2112-2-000123	RADIOMOVIL DIPSA, S. A. DE C. V.	$0.00	$0.00	$0.00	$0.00	$0.00	$0.00
A	2112-2-000124	REPARTOVAN INTERNACIONAL, S. A. DE C. V.	$0.00	$0.00	$0.00	$0.00	$0.00	$0.00
A	2112-2-000125	MARÍA TERESA SÁNCHEZ MARTÍNEZ	$0.00	$0.00	$0.00	$0.00	$0.00	$0.00
A	2112-2-000126	MARÍA DEL REFUGIO SOTO Y DE LUNA	$0.00	$0.00	$0.00	$0.00	$0.00	$0.00
A	2112-2-000127	TELÉFONOS DE MÉXICO, S. A. B. DE C. V.	$0.00	$0.00	$0.00	$0.00	$0.00	$0.00
A	2112-2-000128	PANDORA BOX, S.A DE C.V.	$0.00	$0.00	$0.00	$0.00	$0.00	$0.00
A	2112-2-000129	INMOBILIARIA PARQUE SALTILLO SA DE CV	$0.00	$0.00	$0.00	$0.00	$0.00	$0.00
A	2112-2-000130	CESAR GARCIA SANCHEZ	$0.00	$0.00	$0.00	$0.00	$0.00	$0.00
A	2112-2-000131	CARLOS EDUARDO HERNANDEZ DE LEON	$0.00	$0.00	$0.00	$0.00	$0.00	$0.00
A	2112-2-000132	ABASTECEDORA DE OFICINAS SA DE CV	$0.00	$0.00	$0.00	$0.00	$0.00	$0.00
A	2112-2-000133	PROVEEDORA DE OFICINAS DE SALTILLO, S.A. DE C.V.	$0.00	$0.00	$0.00	$0.00	$0.00	$0.00
A	2112-2-000134	FEDERACIÓN MEXICANA DE ORGANISMOS PÚBLICOS DE DERECHOS HUMANOS	$0.00	$0.00	$0.00	$0.00	$0.00	$0.00
A	2112-2-000135	PROYECTOS ALTERNATIVOS DE COMUNICACIÓN, S.A DE C.V.	$0.00	$0.00	$0.00	$0.00	$0.00	$0.00
A	2112-2-000136	DANIEL GONZALEZ SILVA	$0.00	$0.00	$0.00	$0.00	$0.00	$0.00
A	2112-2-000137	CAPRICUS SA DE CV	$0.00	$0.00	$0.00	$0.00	$0.00	$0.00
A	2112-2-000138	CARDENAS ACUMULADORES,S.A.	$0.00	$0.00	$0.00	$0.00	$0.00	$0.00
A	2112-2-000139	CARLOS EUGENIO DE LA PEÑA RAMOS	$0.00	$0.00	$0.00	$0.00	$0.00	$0.00
A	2112-2-000140	MATILDE MASCORRO GONZALEZ	$0.00	$0.00	$0.00	$0.00	$0.00	$0.00
A	2112-2-000141	EFREN MIGUEL AYALA DE LA GARZA	$0.00	$0.00	$0.00	$0.00	$0.00	$0.00
A	2112-2-000142	COMERCIAL TREVIÑO DE SALTILLO SA DE CV	$0.00	$0.00	$0.00	$0.00	$0.00	$0.00
A	2112-2-000143	CENTRO AUTOMOTRIZ RÍO GRANDE SA DE CV	$0.00	$0.00	$0.00	$0.00	$0.00	$0.00
A	2112-2-000144	MILENIUM DESARROLLO TORREON SA DE CV	$0.00	$0.00	$0.00	$0.00	$0.00	$0.00
A	2112-2-000145	MARIA ELOISA DIAZ CABRERA	$0.00	$0.00	$0.00	$0.00	$0.00	$0.00
A	2112-2-000146	CAPITAL MEXICANO SA DE CV	$0.00	$0.00	$0.00	$0.00	$0.00	$0.00
A	2112-2-000147	COMITÉ DE APOYO PARA LA ADMINISTRACIÓN DEL PALACIO FEDERAL DE TORREÓN	$0.00	$0.00	$0.00	$0.00	$0.00	$0.00
A	2112-2-000148	CARGO Y PORTEO DEL GOLFO SA DE CV	$0.00	$0.00	$0.00	$0.00	$0.00	$0.00
A	2112-2-000149	SERVICIOS GASOLINEROS DE MÉXICO SA DE CV	$0.00	$0.00	$0.00	$0.00	$0.00	$0.00
A	2112-2-000150	ROSTICERÍA LA CANASTA SA DE CV	$0.00	$0.00	$0.00	$0.00	$0.00	$0.00
A	2112-2-000151	JAIME EDUARDO VENCRELL GUTIERREZ	$0.00	$0.00	$0.00	$0.00	$0.00	$0.00
A	2112-2-000152	INMOBILIARIA MACADAM SA DE CV	$0.00	$0.00	$0.00	$0.00	$0.00	$0.00
A	2112-2-000153	GRUPO ALCOTAN SA DE CV	$0.00	$0.00	$0.00	$0.00	$0.00	$0.00
A	2112-2-000154	HDI SEGUROS , SA DE CV	$0.00	$0.00	$0.00	$0.00	$0.00	$0.00
A	2112-2-000155	MEGACOPY S.A. DE C.V.	$0.00	$0.00	$0.00	$0.00	$0.00	$0.00
A	2112-2-000156	FRANCISCO JAVIER IBARRA FLORES	$0.00	$0.00	$0.00	$0.00	$0.00	$0.00

A	2112-2-000157	LIBRERIA DE PORRÚA HERMANOS Y COMPAÑIA, S.A. DE	$0.00	$0.00	$0.00	$0.00	$0.00	$0.00
A	2112-2-000158	CARMEN ALICIA DE LA PEÑA MARTINEZ	$0.00	$0.00	$0.00	$0.00	$0.00	$0.00
A	2112-2-000159	FUNDACION UNIVERSITARIA DE DERECHO ADMINISTRACION Y POLITICA SC	$0.00	$0.00	$0.00	$0.00	$0.00	$0.00
A	2112-2-000160	MARIO ALBERTO FLORES GONZALEZ	$0.00	$0.00	$0.00	$0.00	$0.00	$0.00
A	2112-2-000161	ENE AL CUBO S.C.	$0.00	$0.00	$0.00	$0.00	$0.00	$0.00
A	2112-2-000162	DESPACHO PEREZ ARZATE Y ASOCIADOS, S.C.	$0.00	$0.00	$0.00	$0.00	$0.00	$0.00
A	2112-2-000163	VIAJES VIDA DE COAHUILA, S.A. DE C.V.	$0.00	$0.00	$0.00	$0.00	$0.00	$0.00
A	2112-2-000164	OPERADORA HOTEL CENTRO HISTORICO S DE RL DE CV	$0.00	$0.00	$0.00	$0.00	$0.00	$0.00
A	2112-2-000165	AUDITORIA SUPERIOR DEL ESTADO DE COAHUILA	$0.00	$0.00	$0.00	$0.00	$0.00	$0.00
A	2112-2-000166	ROSA ELENA RODRIGUEZ GUERRA	$0.00	$0.00	$0.00	$0.00	$0.00	$0.00
A	2112-2-000167	JOSE LUIS ECHEVARRIA CARBAJAL	$0.00	$0.00	$0.00	$0.00	$0.00	$0.00
A	2112-2-000168	ALBERTO LÓPEZ COBOS	$0.00	$0.00	$0.00	$0.00	$0.00	$0.00
A	2112-2-000169	OXIGENO Y MAS, S.A. P. I. DE C.V.	$0.00	$0.00	$0.00	$0.00	$0.00	$0.00
A	2112-2-000170	IGNACIO RANGEL ZAMORA	$0.00	$0.00	$0.00	$0.00	$0.00	$0.00
A	2112-2-000171	HOTELES Y VILLAS POSADAS, S.A. DE C.V.	$0.00	$0.00	$0.00	$0.00	$0.00	$0.00
A	2112-2-000172	MARTHA ELIA GUITRON REYES	$0.00	$0.00	$0.00	$0.00	$0.00	$0.00
A	2112-2-000173	LEONEL OSCAR CORONA MORENO	$0.00	$0.00	$0.00	$0.00	$0.00	$0.00
A	2112-2-000174	MANUEL EVERARDO MONDRAGON RITCHIE	$0.00	$0.00	$0.00	$0.00	$0.00	$0.00
A	2112-2-000175	LEOPOLDO RAMOS AGUAYO	$0.00	$0.00	$0.00	$0.00	$0.00	$0.00
A	2112-2-000176	CONSORCIO INTERAMERICANO DE COMUNICACION, SA DE CV	$0.00	$0.00	$0.00	$0.00	$0.00	$0.00
A	2112-2-000177	MIGUEL ALMANZA RANGEL	$0.00	$0.00	$0.00	$0.00	$0.00	$0.00
A	2112-2-000178	EMPAQUES Y CORRUGADOS DEL NORESTE S DE RL DE CV	$0.00	$0.00	$0.00	$0.00	$0.00	$0.00
A	2112-2-000179	JUAN CARLOS ORTIZ AGUIRRE	$0.00	$0.00	$0.00	$0.00	$0.00	$0.00
A	2112-2-000180	JUAN ANTONIO AGUIRRE VALDEZ	$0.00	$0.00	$0.00	$0.00	$0.00	$0.00
A	2112-2-000181	FIDEICOMISO F/1596	$0.00	$0.00	$0.00	$0.00	$0.00	$0.00
A	2112-2-000182	GB&C SA DE CV	$0.00	$0.00	$0.00	$0.00	$0.00	$0.00
A	2112-2-000183	HOTELES REAL DE CHIHUAHUA, SA DE CV	$0.00	$0.00	$0.00	$0.00	$0.00	$0.00
A	2112-2-000184	IMPULSORA DE PROYECTOS EN HOTELERIA SA DE CV	$0.00	$0.00	$0.00	$0.00	$0.00	$0.00
A	2112-2-000185	OCSI SOLUCIONES, SA DE CV	$0.00	$0.00	$0.00	$0.00	$0.00	$0.00
A	2112-2-000186	LLANTIRAMA CUAUHTEMOC SA	$0.00	$0.00	$0.00	$0.00	$0.00	$0.00
A	2112-2-000187	INMOBILIARIA PASEO DE LA REFORMA SA DE CV	$0.00	$0.00	$0.00	$0.00	$0.00	$0.00
A	2112-2-000188	MARIO HUMBERTO MUÑIZ MORALES	$0.00	$0.00	$0.00	$0.00	$0.00	$0.00
A	2112-2-000189	LOWE'S COMPANIES MEXICO S DE RL DE CV	$0.00	$0.00	$0.00	$0.00	$0.00	$0.00
A	2112-2-000190	JOSE LUIS CASTILLO ROMERO	$0.00	$0.00	$0.00	$0.00	$0.00	$0.00
A	2112-2-000191	JULIA GOMEZ MANCILLA	$0.00	$0.00	$0.00	$0.00	$0.00	$0.00
A	2112-2-000192	IMPULSORA PROMOTORA DEL NORTE SA DE CV	$0.00	$0.00	$0.00	$0.00	$0.00	$0.00
A	2112-2-000193	MARISOL CERDA ESPINOZA	$0.00	$0.00	$0.00	$0.00	$0.00	$0.00
A	2112-2-000194	INSTITUTO MEXICANO DE EJECUTIVOS DE FINANZAS AC	$0.00	$0.00	$0.00	$0.00	$0.00	$0.00
A	2112-2-000195	JARDINES DEL TIEMPO SA DE CV	$0.00	$0.00	$0.00	$0.00	$0.00	$0.00
A	2112-2-000196	COSTCO DE MEXICO, SA DE CV	$0.00	$0.00	$0.00	$0.00	$0.00	$0.00
A	2112-2-000197	AHORA RESULTA SA DE CV	$0.00	$0.00	$0.00	$0.00	$0.00	$0.00
A	2112-2-000198	MARTHA IMELDA NAVA TREJO	$0.00	$0.00	$0.00	$0.00	$0.00	$0.00
A	2112-2-000199	VEHICULOS DE COAHUILA, SA DE CV	$0.00	$0.00	$0.00	$0.00	$0.00	$0.00
A	2112-2-000200	PATRICIA VELAZQUEZ VERGARA	$0.00	$0.00	$0.00	$0.00	$0.00	$0.00
A	2112-2-000201	MERCADO LIBRE S DE RG	$0.00	$0.00	$0.00	$0.00	$0.00	$0.00
A	2112-2-000202	AURORA IOANNA GARZA GOMEZ	$0.00	$0.00	$0.00	$0.00	$0.00	$0.00
A	2112-2-000203	MAVESA DE LA LAGUNA SA DE CV	$0.00	$0.00	$0.00	$0.00	$0.00	$0.00
A	2112-2-000204	SANDRA NELLY DE LA RIVA RODRIGUEZ	$0.00	$0.00	$0.00	$0.00	$0.00	$0.00
A	2112-2-000205	MOTELES Y HOTELES DE TORREON SA DE CV	$0.00	$0.00	$0.00	$0.00	$0.00	$0.00
A	2112-2-000206	SISTEMAS EMPRESARIALES DABO, S.A. DE C.V.	$0.00	$0.00	$0.00	$0.00	$0.00	$0.00
A	2112-2-000207	INSTITUTO PARA EL DESARROLLO TECNICO DE LAS HACIENDAS PÚBLICAS	$0.00	$0.00	$0.00	$0.00	$0.00	$0.00
A	2112-2-000208	LATIN ID, S.A. DE C.V.	$0.00	$0.00	$0.00	$0.00	$0.00	$0.00
A	2112-2-000209	PATRICIA BERLANGA SOLIS	$0.00	$0.00	$0.00	$0.00	$0.00	$0.00
A	2112-2-000210	ALEJANDRO VALLEJO GARZA	$0.00	$0.00	$0.00	$0.00	$0.00	$0.00
A	2112-2-000211	PARAISO PERISUR SA DE CV	$0.00	$0.00	$0.00	$0.00	$0.00	$0.00
A	2112-2-000212	CARLOS CASTILLO MENDOZA	$0.00	$0.00	$0.00	$0.00	$0.00	$0.00
A	2112-2-000213	ALGASE SA DE CV	$0.00	$0.00	$0.00	$0.00	$0.00	$0.00
A	2112-2-000214	CELSA DISTRIBUCIONES S.A. DE C.V.	$0.00	$0.00	$0.00	$0.00	$0.00	$0.00
A	2112-2-000215	ELSERTRE CÍA OPERADORA DE HOTELES Y MOTELES SA	$0.00	$0.00	$0.00	$0.00	$0.00	$0.00
A	2112-2-000216	HOTELERIA Y SERVICIOS TURISTICOS SANTA FE, SA DE CV	$0.00	$0.00	$0.00	$0.00	$0.00	$0.00
A	2112-2-000217	HOTELES PIEDRAS NEGRAS SA DE CV	$0.00	$0.00	$0.00	$0.00	$0.00	$0.00
A	2112-2-000218	INMOBILIARIA HOTELERA DE MÉXICO SA DE CV	$0.00	$0.00	$0.00	$0.00	$0.00	$0.00
A	2112-2-000219	JAVIER VILLARREAL LOZANO	$0.00	$0.00	$0.00	$0.00	$0.00	$0.00
A	2112-2-000220	JULIO CEPEDA JUGUETERIAS SA DE CV	$0.00	$0.00	$0.00	$0.00	$0.00	$0.00
A	2112-2-000221	KINKOS INTERNACIONAL, S.A. DE C.V.	$0.00	$0.00	$0.00	$0.00	$0.00	$0.00
A	2112-2-000222	LUIS MANUEL SANCHEZ IBARRA	$0.00	$0.00	$0.00	$0.00	$0.00	$0.00
A	2112-2-000223	MAYA INMUEBLES Y TURISMO SA DE CV	$0.00	$0.00	$0.00	$0.00	$0.00	$0.00
A	2112-2-000224	ORGANIZACIÓN COMERCIAL CARVIL, S.A. DE C.V.	$0.00	$0.00	$0.00	$0.00	$0.00	$0.00
A	2112-2-000225	OSCAR VILLARREAL MARTINEZ	$0.00	$0.00	$0.00	$0.00	$0.00	$0.00
A	2112-2-000226	PAPELERA DEL NORTE DE LA LAGUNA, S.A. DE C.V.	$0.00	$0.00	$0.00	$0.00	$0.00	$0.00
A	2112-2-000227	BBVA BANCOMER, S.A. INSTITUCION DE BANCA MULTIPLE, GRUPO FINANCIERO BBVA BANCOMER	$0.00	$0.00	$0.00	$0.00	$0.00	$0.00
A	2112-2-000228	CADENA COMERCIAL OXXO, S.A. DE C.V.	$0.00	$0.00	$0.00	$0.00	$0.00	$0.00
A	2112-2-000229	RESTAURANTE PRINCIPAL DE SALTILLO SA DE CV	$0.00	$0.00	$0.00	$0.00	$0.00	$0.00
A	2112-2-000230	FERRETERIA SIEBER SA DE CV	$0.00	$0.00	$0.00	$0.00	$0.00	$0.00
A	2112-2-000231	SISTEMAS DE LIMPIEZA AUTOMOTRIZ SA DE CV	$0.00	$0.00	$0.00	$0.00	$0.00	$0.00
A	2112-2-000232	RED ESTATAL DE AUTOPISTAS DE NUEVO LEON	$0.00	$0.00	$0.00	$0.00	$0.00	$0.00
A	2112-2-000233	CONCESIONARIA AUTOPISTA MONTERREY SALTILLO SA DE CV	$0.00	$0.00	$0.00	$0.00	$0.00	$0.00
A	2112-2-000234	7-ELEVEN MEXICO, SA DE CV	$0.00	$0.00	$0.00	$0.00	$0.00	$0.00
A	2112-2-000235	AEROCOMIDA SA DE CV	$0.00	$0.00	$0.00	$0.00	$0.00	$0.00
A	2112-2-000236	AEROPUERTO DE MONTERREY, SA DE CV	$0.00	$0.00	$0.00	$0.00	$0.00	$0.00
A	2112-2-000237	AGUILA 11 SA DE CV	$0.00	$0.00	$0.00	$0.00	$0.00	$0.00
A	2112-2-000238	JORGE ALEJANDRO ESTRELLA MADE	$0.00	$0.00	$0.00	$0.00	$0.00	$0.00
A	2112-2-000239	CENTRAL DE ENERGETICOS SA DE CV	$0.00	$0.00	$0.00	$0.00	$0.00	$0.00
A	2112-2-000240	SISTEMA INTERMUNICIPAL DE AGUAS Y SANEAMIENTO DE MONCLOVA Y FRONTERA COAHUILA	$0.00	$0.00	$0.00	$0.00	$0.00	$0.00
A	2112-2-000241	SERVICIO POSTAL MEXICANO	$0.00	$0.00	$0.00	$0.00	$0.00	$0.00

A	2112-2-000242	RAMIRO TREVIÑO ARIZPE	$0.00	$0.00	$0.00	$0.00	$0.00	$0.00
A	2112-2-000243	OPERADORA EMPORIO ZACATECAS, S.A. DE C.V.	$0.00	$0.00	$0.00	$0.00	$0.00	$0.00
A	2112-2-000244	TONY TIENDAS, S.A. DE C.V.	$0.00	$0.00	$0.00	$0.00	$0.00	$0.00
A	2112-2-000245	ANDRES GARCIA MARTINEZ	$0.00	$0.00	$0.00	$0.00	$0.00	$0.00
A	2112-2-000246	WALDOS DOLAR MART DE MEXICO, S. DE R.L. DE C.V.	$0.00	$0.00	$0.00	$0.00	$0.00	$0.00
A	2112-2-000247	MARIO ALBERTO PEREZ RICO	$0.00	$0.00	$0.00	$0.00	$0.00	$0.00
A	2112-2-000248	SUMINISTROS ENERGETICOS 97 SA DE CV	$0.00	$0.00	$0.00	$0.00	$0.00	$0.00
A	2112-2-000249	PETROTANQUES SA DE CV	$0.00	$0.00	$0.00	$0.00	$0.00	$0.00
A	2112-2-000250	ORSAN DEL NORTE, S.A. DE C.V.	$0.00	$0.00	$0.00	$0.00	$0.00	$0.00
A	2112-2-000251	SANTA FE MULTIGAS CARBONIFERA SA DE CV	$0.00	$0.00	$0.00	$0.00	$0.00	$0.00
A	2112-2-000252	CAROLINA PRADO LOZOYA	$0.00	$0.00	$0.00	$0.00	$0.00	$0.00
A	2112-2-000253	PROVEEDORA CARDENAS, S.A. DE C.V.	$0.00	$0.00	$0.00	$0.00	$0.00	$0.00
A	2112-2-000254	CRISTAL MARTINEZ SANMIGUEL	$0.00	$0.00	$0.00	$0.00	$0.00	$0.00
A	2112-2-000255	MARKE, SA DE CV	$0.00	$0.00	$0.00	$0.00	$0.00	$0.00
A	2112-2-000256	TIENDAS SORIANA, S.A. DE C.V.	$0.00	$0.00	$0.00	$0.00	$0.00	$0.00
A	2112-2-000257	OFIBIZMART SA DE CV	$0.00	$0.00	$0.00	$0.00	$0.00	$0.00
A	2112-2-000258	ESTACION ANAHUAC SA DE CV	$0.00	$0.00	$0.00	$0.00	$0.00	$0.00
A	2112-2-000259	ESTACION DE SERVICIO TOM SA DE CV	$0.00	$0.00	$0.00	$0.00	$0.00	$0.00
A	2112-2-000260	SISTEMA MUNICIPAL DE AGUAS Y SANEAMIENTO DE PIEDRAS NEGRAS, COAHUILA	$0.00	$0.00	$0.00	$0.00	$0.00	$0.00
A	2112-2-000261	OFFICE PLUS DE COAHUILA SA DE CV	$0.00	$0.00	$0.00	$0.00	$0.00	$0.00
A	2112-2-000262	GRUPO PARISINA SA DE CV	$0.00	$0.00	$0.00	$0.00	$0.00	$0.00
A	2112-2-000263	SUPERMERCADOS INTERNACIONALES HEB, S.A. DE C.V.	$0.00	$0.00	$0.00	$0.00	$0.00	$0.00
A	2112-2-000264	DISTRIBUIDORA ARCA CONTINENTAL, S. DE R.L. DE C.V.	$0.00	$0.00	$0.00	$0.00	$0.00	$0.00
A	2112-2-000265	GRUPO COMERCIAL CONTROL, S.A. DE C.V.	$0.00	$0.00	$0.00	$0.00	$0.00	$0.00
A	2112-2-000266	HOME DEPOT MEXICO, S. DE R.L. DE C.V.	$0.00	$0.00	$0.00	$0.00	$0.00	$0.00
A	2112-2-000267	AUTOZONE DE MEXICO, S DE RL DE CV	$0.00	$0.00	$0.00	$0.00	$0.00	$0.00
A	2112-2-000268	FONDO NACIONAL DE INFRAESTRUCTURA	$0.00	$0.00	$0.00	$0.00	$0.00	$0.00
A	2112-2-000269	FLORES FOLLAJES Y PLANTAS DEL NORTE, S.A. DE C.V.	$0.00	$0.00	$0.00	$0.00	$0.00	$0.00
A	2112-2-000270	ELECTROPURA S. DE R.L. DE C.V	$0.00	$0.00	$0.00	$0.00	$0.00	$0.00
A	2112-2-000271	ARCOS SERCAL INMOBILIARIA S DE RL DE CV	$0.00	$0.00	$0.00	$0.00	$0.00	$0.00
A	2112-2-000272	FARMACIA GUADALAJARA S.A. DE C.V.	$0.00	$0.00	$0.00	$0.00	$0.00	$0.00
A	2112-2-000273	PETROMAX SA DE CV	$0.00	$0.00	$0.00	$0.00	$0.00	$0.00
A	2112-2-000274	RIVERS SYSTEMS, S.A. DE C.V.	$0.00	$0.00	$0.00	$0.00	$0.00	$0.00
A	2112-2-000275	BERTHA A. PINEDA GAUZIN	$0.00	$0.00	$0.00	$0.00	$0.00	$0.00
A	2112-2-000276	PRODUCTORA DE ALIMENTOS SILMAO SA DE CV	$0.00	$0.00	$0.00	$0.00	$0.00	$0.00
A	2112-2-000277	INDUSTRIAS Y REPRESENTACIONES DE COAHUILA, S.A. DE CV.	$0.00	$0.00	$0.00	$0.00	$0.00	$0.00
A	2112-2-000278	JORGE ROBERTO TREVIÑO LONGORIA	$0.00	$0.00	$0.00	$0.00	$0.00	$0.00
A	2112-2-000279	IMPRENTA Y PAPELERIA FLORES, S.A. DE C.V.	$0.00	$0.00	$0.00	$0.00	$0.00	$0.00
A	2112-2-000280	SERVICIO CIBOLA, S.A. DE C.V.	$0.00	$0.00	$0.00	$0.00	$0.00	$0.00
A	2112-2-000281	RODRIGO FLORES GAYTAN	$0.00	$0.00	$0.00	$0.00	$0.00	$0.00
A	2112-2-000282	JUNIOR FOODS, SA DE CV	$0.00	$0.00	$0.00	$0.00	$0.00	$0.00
A	2112-2-000283	NOVABOX S DE RL DE CV	$0.00	$0.00	$0.00	$0.00	$0.00	$0.00
A	2112-2-000284	CORPORACION NOVAVISION S DE RL DE CV	$0.00	$0.00	$0.00	$0.00	$0.00	$0.00
A	2112-2-000285	JOSE JUAN FLORES RODRIGUEZ	$0.00	$0.00	$0.00	$0.00	$0.00	$0.00
A	2112-2-000286	MATERIAS PRIMAS CUELLAR SA DE CV	$0.00	$0.00	$0.00	$0.00	$0.00	$0.00
A	2112-2-000287	HOTEL HUIZACHE, SA DE CV	$0.00	$0.00	$0.00	$0.00	$0.00	$0.00
A	2112-2-000288	MANUEL ALEJANDRO RAMOS CONTRERAS	$0.00	$0.00	$0.00	$0.00	$0.00	$0.00
A	2112-2-000289	ALUBAMA DE COAHUILA SA DE CV	$0.00	$0.00	$0.00	$0.00	$0.00	$0.00
A	2112-2-000290	ALFREDO EDUARDO ROSALES SAADE	$0.00	$0.00	$0.00	$0.00	$0.00	$0.00
A	2112-2-000291	PAPELERIA ALAMEDA SA DE CV	$0.00	$0.00	$0.00	$0.00	$0.00	$0.00
A	2112-2-000292	ACCESORIOS RIZER, S. DE R.L. DE C.V.	$0.00	$0.00	$0.00	$0.00	$0.00	$0.00
A	2112-2-000293	OPERADORA MERCO, S.A. DE C.V.	$0.00	$0.00	$0.00	$0.00	$0.00	$0.00
A	2112-2-000294	SURTIDOR ELECTRONICO DE SALTILLO, S.A. DE C.V.	$0.00	$0.00	$0.00	$0.00	$0.00	$0.00
A	2112-2-000295	J JESUS CERDA BRECEDA	$0.00	$0.00	$0.00	$0.00	$0.00	$0.00
A	2112-2-000296	YANETH ARACELY CASTILLO COVARRUBIAS	$0.00	$0.00	$0.00	$0.00	$0.00	$0.00
A	2112-2-000297	FRANCISCO LUNA ISAIS	$0.00	$0.00	$0.00	$0.00	$0.00	$0.00
A	2112-2-000298	ESTEFANIA MEZA VALDES	$0.00	$0.00	$0.00	$0.00	$0.00	$0.00
A	2112-2-000299	JOSE HORACIO VILLANUEVA FERNANDEZ	$0.00	$0.00	$0.00	$0.00	$0.00	$0.00
A	2112-2-000300	ESTANTERIA Y LONAS SA DE CV	$0.00	$0.00	$0.00	$0.00	$0.00	$0.00
A	2112-2-000301	AUTOPARTES MONTERREY, SA DE CV	$0.00	$0.00	$0.00	$0.00	$0.00	$0.00
A	2112-2-000302	ERIKA BENILDE GOMEZ GONZALEZ	$0.00	$0.00	$0.00	$0.00	$0.00	$0.00
A	2112-2-000303	RAUL JAVIER CRUZ SANTOS	$0.00	$0.00	$0.00	$0.00	$0.00	$0.00
A	2112-2-000304	ALEJANDRA MARINA GARCIA FLORES	$0.00	$0.00	$0.00	$0.00	$0.00	$0.00
A	2112-2-000305	SUPER CARRETERAS DEL NORTE, S.A. DE C.V.	$0.00	$0.00	$0.00	$0.00	$0.00	$0.00
A	2112-2-000306	MARIO HERNANDEZ ESTRADA	$0.00	$0.00	$0.00	$0.00	$0.00	$0.00
A	2112-2-000307	NEVADA ALIMENTOS, SA DE CV	$0.00	$0.00	$0.00	$0.00	$0.00	$0.00
A	2112-2-000308	SANTA FE MULTIGAS REPUBLICA SA DE CV	$0.00	$0.00	$0.00	$0.00	$0.00	$0.00
A	2112-2-000309	ROGELIO MOYEDA RIVAS	$0.00	$0.00	$0.00	$0.00	$0.00	$0.00
A	2112-2-000310	CHRISTIAN DAVID MARTINEZ CORRAL	$0.00	$0.00	$0.00	$0.00	$0.00	$0.00
A	2112-2-000311	ROSA ELVA IBARRA LOPEZ	$0.00	$0.00	$0.00	$0.00	$0.00	$0.00
A	2112-2-000312	CONRADO SALAZAR LOPEZ	$0.00	$0.00	$0.00	$0.00	$0.00	$0.00
A	2112-2-000313	GASOLINERA SARABIA SA DE CV	$0.00	$0.00	$0.00	$0.00	$0.00	$0.00
A	2112-2-000314	RICARDO JAVIER GARCIA JIMENEZ	$0.00	$0.00	$0.00	$0.00	$0.00	$0.00
A	2112-2-000315	MIGUEL ANGEL REYES SALTIJERAL	$0.00	$0.00	$0.00	$0.00	$0.00	$0.00
A	2112-2-000316	COMPROBANTE DE GASTOS (TICKET/VALES DE CAJA/RECIBO)	$0.00	$0.00	$0.00	$0.00	$0.00	$0.00
A	2112-2-000317	EURO REFACCIONES DE TORREON SA DE CV	$0.00	$0.00	$0.00	$0.00	$0.00	$0.00
A	2112-2-000318	PABLO IVAN RAMOS GURROLA	$0.00	$0.00	$0.00	$0.00	$0.00	$0.00
A	2112-2-000319	ANA JANETH MORA LEIJA	$0.00	$0.00	$0.00	$0.00	$0.00	$0.00
A	2112-2-000320	SERVICIOS T DE N SA DE CV	$0.00	$0.00	$0.00	$0.00	$0.00	$0.00
A	2112-2-000321	SERVICIO LOS REALES SA DE CV	$0.00	$0.00	$0.00	$0.00	$0.00	$0.00
A	2112-2-000322	ESTACION DE SERVICIO INDEPENDENCIA SA DE CV	$0.00	$0.00	$0.00	$0.00	$0.00	$0.00
A	2112-2-000323	SARA ISABEL DAINITIN ZAMORA	$0.00	$0.00	$0.00	$0.00	$0.00	$0.00
A	2112-2-000324	SANBORN HERMANOS SA	$0.00	$0.00	$0.00	$0.00	$0.00	$0.00
A	2112-2-000325	JHAIR ISRAEL ENRIQUEZ CAMACHO	$0.00	$0.00	$0.00	$0.00	$0.00	$0.00
A	2112-2-000326	MACH MEAT SA DE CV	$0.00	$0.00	$0.00	$0.00	$0.00	$0.00
A	2112-2-000327	GASISLO 2000 SA DE CV	$0.00	$0.00	$0.00	$0.00	$0.00	$0.00
A	2112-2-000328	LAURA ALEJANDRA GUAJARDO PEREZ	$0.00	$0.00	$0.00	$0.00	$0.00	$0.00

A	2112-2-000329	EMPRESAS Y RESTAURANTES RED S DE RL	$0.00	$0.00	$0.00	$0.00	$0.00	$0.00
A	2112-2-000330	ERNESTO GARCIA VALDEZ	$0.00	$0.00	$0.00	$0.00	$0.00	$0.00
A	2112-2-000331	MAYRA DENNIS HERRERA SANMIGUEL	$0.00	$0.00	$0.00	$0.00	$0.00	$0.00
A	2112-2-000332	CHARCOAL GRILL SA DE CV	$0.00	$0.00	$0.00	$0.00	$0.00	$0.00
A	2112-2-000333	ROGELIO AMADOR DE HOYOS PEREZ	$0.00	$0.00	$0.00	$0.00	$0.00	$0.00
A	2112-2-000334	SERVICIO CARRETERA DE PIEDRAS NEGRAS SA DE CV	$0.00	$0.00	$0.00	$0.00	$0.00	$0.00
A	2112-2-000336	ALIMENTOS RIO ESCONDIDO SA DE CV	$0.00	$0.00	$0.00	$0.00	$0.00	$0.00
A	2112-2-000337	SERVICIO RAMA SA DE CV	$0.00	$0.00	$0.00	$0.00	$0.00	$0.00
A	2112-2-000338	PASTELERIA LETY SA DE CV	$0.00	$0.00	$0.00	$0.00	$0.00	$0.00
A	2112-2-000339	GRUPO RESTAURANTERO VILLAGAR SA DE CV	$0.00	$0.00	$0.00	$0.00	$0.00	$0.00
A	2112-2-000340	SERVICIO GOVE SA DE CV	$0.00	$0.00	$0.00	$0.00	$0.00	$0.00
A	2112-2-000341	OPERADORA FUTURAMA SA DE CV	$0.00	$0.00	$0.00	$0.00	$0.00	$0.00
A	2112-2-000342	INTEGRACIONES TURISTICAS ROSITA SA DE CV	$0.00	$0.00	$0.00	$0.00	$0.00	$0.00
A	2112-2-000343	RESTAURANTES RAPIDOS DE COAHUILA	$0.00	$0.00	$0.00	$0.00	$0.00	$0.00
A	2112-2-000344	COMBUSTIBLES Y LUBRICANTES NUEVA ALMADEN SA DE	$0.00	$0.00	$0.00	$0.00	$0.00	$0.00
A	2112-2-000345	COMPAÑIA PROPIETARIA DE HOTELES S DE RL DE CV	$0.00	$0.00	$0.00	$0.00	$0.00	$0.00
A	2112-2-000346	DEFICENTER DE FRONTERA SA DE CV	$0.00	$0.00	$0.00	$0.00	$0.00	$0.00
A	2112-2-000347	ELISA MURRA RUENES	$0.00	$0.00	$0.00	$0.00	$0.00	$0.00
A	2112-2-000348	CARLOS MELCHOR INFANTE GARCIA	$0.00	$0.00	$0.00	$0.00	$0.00	$0.00
A	2112-2-000349	GRUPO ALIMENTICIO DE MONCLOVA SA DE CV	$0.00	$0.00	$0.00	$0.00	$0.00	$0.00
A	2112-2-000350	KARINA BUENROSTRO NUÑEZ	$0.00	$0.00	$0.00	$0.00	$0.00	$0.00
A	2112-2-000351	SERVICIO OBISPADO SA DE CV	$0.00	$0.00	$0.00	$0.00	$0.00	$0.00
A	2112-2-000352	JORGE ARTURO GUAJARDO RAMIREZ	$0.00	$0.00	$0.00	$0.00	$0.00	$0.00
A	2112-2-000353	MARIO GUADALUPE VALDES GERLANGA	$0.00	$0.00	$0.00	$0.00	$0.00	$0.00
A	2112-2-000354	LINA GABRIELA GARCIA MELCHOR	$0.00	$0.00	$0.00	$0.00	$0.00	$0.00
A	2112-2-000355	MA SILVIA HERNANDEZ FERMIN	$0.00	$0.00	$0.00	$0.00	$0.00	$0.00
A	2112-2-000356	JOSE MARTIN MORALES SALINAS	$0.00	$0.00	$0.00	$0.00	$0.00	$0.00
A	2112-2-000357	SERVICIOS ESPECIALIZADOS SENDA SA DE CV	$0.00	$0.00	$0.00	$0.00	$0.00	$0.00
A	2112-2-000358	TEODORO ROBERTO RODRIGUEZ SPENCE	$0.00	$0.00	$0.00	$0.00	$0.00	$0.00
A	2112-2-000359	TANAJARA DE SABINAS, SA DE CV	$0.00	$0.00	$0.00	$0.00	$0.00	$0.00
A	2112-2-000360	GRUPO POSADAS SAB DE CV	$0.00	$0.00	$0.00	$0.00	$0.00	$0.00
A	2112-2-000361	ZOCALO DE SALTILLO SA DE CV	$0.00	$0.00	$0.00	$0.00	$0.00	$0.00
A	2112-2-000362	CONSORCIO HOTELERO ABE SA DE CV	$0.00	$0.00	$0.00	$0.00	$0.00	$0.00
A	2112-2-000363	KENDY YANESSA RAMIREZ CASTRI	$0.00	$0.00	$0.00	$0.00	$0.00	$0.00
A	2112-2-000364	FERNANDO POLANCO CHAVEZ	$0.00	$0.00	$0.00	$0.00	$0.00	$0.00
A	2112-2-000365	TACO QUALITY SA DE CV	$0.00	$0.00	$0.00	$0.00	$0.00	$0.00
A	2112-2-000366	LAS BRAZAS TEC SA DE CV	$0.00	$0.00	$0.00	$0.00	$0.00	$0.00
A	2112-2-000367	POLLOS ASADOS OCHOA SA DE CV	$0.00	$0.00	$0.00	$0.00	$0.00	$0.00
A	2112-2-000368	GRUPO FRONTERIZO ONE SA DE CV	$0.00	$0.00	$0.00	$0.00	$0.00	$0.00
A	2112-2-000369	MARIA ISABEL MARTINEZ PEREZ	$0.00	$0.00	$0.00	$0.00	$0.00	$0.00
A	2112-2-000370	UNIVERSIDAD TECNOLOGICA SANTA CATARINA	$0.00	$0.00	$0.00	$0.00	$0.00	$0.00
A	2112-2-000371	VERONICA AGUILAR GONZALEZ	$0.00	$0.00	$0.00	$0.00	$0.00	$0.00
A	2112-2-000372	JORGE MARTINEZ LEIJA	$0.00	$0.00	$0.00	$0.00	$0.00	$0.00
A	2112-2-000373	COLEGIO ILUSTRE DE MAESTRIAS EN MEXICO, S.C.	$0.00	$0.00	$0.00	$0.00	$0.00	$0.00
A	2112-2-000374	OXIGENO Y MAS SAPI DE CV	$0.00	$0.00	$0.00	$0.00	$0.00	$0.00
A	2112-2-000375	ADMINISTRADORA DE HOTELES GRT SA DE CV	$0.00	$0.00	$0.00	$0.00	$0.00	$0.00
A	2112-2-000376	CHARTWELL DE NUEVO LAREDO SA DE CV	$0.00	$0.00	$0.00	$0.00	$0.00	$0.00
A	2112-2-000377	BANCO MERCANTIL DEL NORTE, SA	$0.00	$0.00	$0.00	$0.00	$0.00	$0.00
A	2112-2-000378	INDUSTRIA HOTELERA S.A.S.	$0.00	$0.00	$0.00	$0.00	$0.00	$0.00
A	2112-2-000379	SAN MARINO S.A. DE C.V	$0.00	$0.00	$0.00	$0.00	$0.00	$0.00
A	2112-2-000380	PROVEEDOR EXTRANJERO (TICKET/RECIBO/FACTURA/EDO CTA)	$0.00	$0.00	$0.00	$0.00	$0.00	$0.00
A	2112-2-000381	GRUPO RESTAURANTERO DEL CENTRO S.A. DE C.V.	$0.00	$0.00	$0.00	$0.00	$0.00	$0.00
A	2112-2-000382	EMPRESA S.A. DE C.V.	$0.00	$0.00	$0.00	$0.00	$0.00	$0.00
A	2112-2-000383	CREPES DE MEXICO S.A. DE C.V.	$0.00	$0.00	$0.00	$0.00	$0.00	$0.00
A	2112-2-000384	COMA MAS LANGOSTA S.A. DE C.V.	$0.00	$0.00	$0.00	$0.00	$0.00	$0.00
A	2112-2-000385	RESTAURANT LOS PANCHOS S.A	$0.00	$0.00	$0.00	$0.00	$0.00	$0.00
A	2112-2-000386	CARLOS URQUIJO DE RUEDA	$0.00	$0.00	$0.00	$0.00	$0.00	$0.00
A	2112-2-000387	SERVICIO SIERRA DE ARTEAGA SA DE CV	$0.00	$0.00	$0.00	$0.00	$0.00	$0.00
A	2112-2-000388	ALEJANDRA SALAS IBARRA	$0.00	$0.00	$0.00	$0.00	$0.00	$0.00
A	2112-2-000389	MEGA SERVICIO RODY, S.A. DE C.V.	$0.00	$0.00	$0.00	$0.00	$0.00	$0.00
A	2112-2-000390	MULTISERVICIOS TERASHIMA, SA DE CV	$0.00	$0.00	$0.00	$0.00	$0.00	$0.00
A	2112-2-000391	SAMUEL ARREAGA CASAS	$0.00	$0.00	$0.00	$0.00	$0.00	$0.00
A	2112-2-000392	VERONICA VALDES PEREZ	$0.00	$0.00	$0.00	$0.00	$0.00	$0.00
A	2112-2-000393	SUPER GUTIERREZ SA DE CV	$0.00	$0.00	$0.00	$0.00	$0.00	$0.00
A	2112-2-000394	FERRETERIA INDUSTRIAL EL AGUILA SA DE CV	$0.00	$0.00	$0.00	$0.00	$0.00	$0.00
A	2112-2-000395	JOSE JULIAN GARCIA SIFUENTES	$0.00	$0.00	$0.00	$0.00	$0.00	$0.00
A	2112-2-000396	LORENA MONTEMAYOR BARKSDALE	$0.00	$0.00	$0.00	$0.00	$0.00	$0.00
A	2112-2-000397	NESPRESSO MEXICO, S.A. DE C.V.	$0.00	$0.00	$0.00	$0.00	$0.00	$0.00
A	2112-2-000398	CLAUDIA ELENA LEAL MARTINEZ	$0.00	$0.00	$0.00	$0.00	$0.00	$0.00
A	2112-2-000399	AUTOMOTRIZ ELFER SA DE CV	$0.00	$0.00	$0.00	$0.00	$0.00	$0.00
A	2112-2-000400	LIBRERIA DEL SOTANO COYOACAN SA DE CV	$0.00	$0.00	$0.00	$0.00	$0.00	$0.00
A	2112-2-000401	RENATO LOPEZ NUÑEZ	$0.00	$0.00	$0.00	$0.00	$0.00	$0.00
A	2112-2-000402	SERVICIOS ENERGETICOS SAN FRANCISCO DE ASIS, SA DE CV	$0.00	$0.00	$0.00	$0.00	$0.00	$0.00
A	2112-2-000403	SERVICIO EL ANCORA SA DE CV	$0.00	$0.00	$0.00	$0.00	$0.00	$0.00
A	2112-2-000404	SERVIGAS EL MARENGO SA DE CV	$0.00	$0.00	$0.00	$0.00	$0.00	$0.00
A	2112-2-000405	J.CRUZ RODRIGUEZ GONZALEZ	$0.00	$0.00	$0.00	$0.00	$0.00	$0.00
A	2112-2-000406	OMNIBUS DE MEXICO SA DE CV	$0.00	$0.00	$0.00	$0.00	$0.00	$0.00
A	2112-2-000407	GRUPO PROALIMEX SA DE CV	$0.00	$0.00	$0.00	$0.00	$0.00	$0.00
A	2112-2-000408	ALIMENTOS SELECTOS DEL NORESTE SA DE CV	$0.00	$0.00	$0.00	$0.00	$0.00	$0.00
A	2112-2-000409	CULINARIA BRASIL SA DE CV	$0.00	$0.00	$0.00	$0.00	$0.00	$0.00
A	2112-2-000410	BERAMI SA DE CV	$0.00	$0.00	$0.00	$0.00	$0.00	$0.00
A	2112-2-000411	JOSE HUMBERTO PEREZ FLORES	$0.00	$0.00	$0.00	$0.00	$0.00	$0.00
A	2112-2-000412	ALICIA GUADALUPE DE LA CRUZ MENDOZA	$0.00	$0.00	$0.00	$0.00	$0.00	$0.00
A	2112-2-000413	ADMINISTRACION INTEGRAL DE ALIMENTOS SA DE CV	$0.00	$0.00	$0.00	$0.00	$0.00	$0.00
A	2112-2-000414	TRANSPORTACION TERRESTRE NUEVA IMAGEN AC	$0.00	$0.00	$0.00	$0.00	$0.00	$0.00
A	2112-2-000415	JOSE MARCELINO SECEÑAS CHAPA	$0.00	$0.00	$0.00	$0.00	$0.00	$0.00
A	2112-2-000416	SERVICIO GONZALEZ DE AGUÑA SA DE CV	$0.00	$0.00	$0.00	$0.00	$0.00	$0.00
A	2112-2-000417	DIAMANTE RESORT LA PAZ S DE RL DE CV	$0.00	$0.00	$0.00	$0.00	$0.00	$0.00

A	2112-2-000418	CONSORCIO GRUPO HOTELERO T2, SA DE CV	$0.00	$0.00	$0.00	$0.00	$0.00	$0.00
A	2112-2-000419	PRAXAIR MEXICO, S DE RL DE CV	$0.00	$0.00	$0.00	$0.00	$0.00	$0.00
A	2112-2-000420	TODO FRENOS Y REFACCIONES SA DE CV	$0.00	$0.00	$0.00	$0.00	$0.00	$0.00
A	2112-2-000421	GAMA ELEVADORES MEXICO AMERICANOS SA DE CV	$0.00	$0.00	$0.00	$46,593.82	$0.00	$46,593.82
A	2112-2-000422	OPERADORA GALFOX SA DE CV	$0.00	$0.00	$0.00	$0.00	$0.00	$0.00
A	2112-2-000423	SERVICIO CARBON SA DE CV	$0.00	$0.00	$0.00	$0.00	$0.00	$0.00
A	2112-2-000424	MARIO ALFONSO ROJAS CERDAN	$0.00	$0.00	$0.00	$0.00	$0.00	$0.00
A	2112-2-000425	ARISTEO SAUCEDO DE LA PEÑA	$0.00	$0.00	$0.00	$0.00	$0.00	$0.00
A	2112-2-000426	GRUPO BIOQUIMICO MEXICANO SA DE CV	$0.00	$0.00	$0.00	$0.00	$0.00	$0.00
A	2112-2-000427	ANA LUCIA LOPEZ ARRELLANO	$0.00	$0.00	$0.00	$0.00	$0.00	$0.00
A	2112-2-000428	PREMIUM RESTAURANT BRANDS S DE RL DE CV	$0.00	$0.00	$0.00	$0.00	$0.00	$0.00
A	2112-2-000429	PEQUEÑO CAESARMEX SAPI DE CV	$0.00	$0.00	$0.00	$0.00	$0.00	$0.00
A	2112-2-000430	FARMACIAS SENAVIDES SAB DE CV	$0.00	$0.00	$0.00	$0.00	$0.00	$0.00
A	2112-2-000431	SISITEMA MUNICIPAL DE AGUAS Y SANEAMIENTO DE	$0.00	$0.00	$0.00	$0.00	$0.00	$0.00
A	2112-2-000432	JOSE ANTONIO RIOS DAVALOS	$0.00	$0.00	$0.00	$0.00	$0.00	$0.00
A	2112-2-000433	EDITORIAL IZTACCIHUATL DE MONTERREY SA DE CV	$0.00	$0.00	$0.00	$0.00	$0.00	$0.00
A	2112-2-000434	LIBRERIAS GANDHI SA DE CV	$0.00	$0.00	$0.00	$0.00	$0.00	$0.00
A	2112-2-000435	BUFFETS ECONOMICOS QUINCE SA DE CV	$0.00	$0.00	$0.00	$0.00	$0.00	$0.00
A	2112-2-000436	COPPEL SA DE CV	$0.00	$0.00	$0.00	$0.00	$0.00	$0.00
A	2112-2-000437	CARLOS MANUEL RODRIGUEZ CARDENAS	$0.00	$0.00	$0.00	$0.00	$0.00	$0.00
A	2112-2-000438	CENTRO CULTURAL AROCENA LAGUNA, A.C.	$0.00	$0.00	$0.00	$0.00	$0.00	$0.00
A	2112-2-000439	JESUS BALTAZAR GARCIA CARRASCO	$0.00	$0.00	$0.00	$0.00	$0.00	$0.00
A	2112-2-000440	GERARDO LUIS NASSER BARROSO	$0.00	$0.00	$0.00	$0.00	$0.00	$0.00
A	2112-2-000441	CAFE SIRENA S DE RL DE CV	$0.00	$0.00	$0.00	$0.00	$0.00	$0.00
A	2112-2-000442	SERVICIO FRONTERIZO SA DE CV	$0.00	$0.00	$0.00	$0.00	$0.00	$0.00
A	2112-2-000443	PATRICIA CHAVEZ MEDINA	$0.00	$0.00	$0.00	$0.00	$0.00	$0.00
A	2112-2-000444	HOTELES MINERVA SA DE CV	$0.00	$0.00	$0.00	$0.00	$0.00	$0.00
A	2112-2-000445	RED DE CARRETERAS DE OCCIDENTE SAB DE CV	$0.00	$0.00	$0.00	$0.00	$0.00	$0.00
A	2112-2-000446	GONSUBS SA DE CV	$0.00	$0.00	$0.00	$0.00	$0.00	$0.00
A	2112-2-000447	ALIMENTOS LA ALAMEDA SA DE CV	$0.00	$0.00	$0.00	$0.00	$0.00	$0.00
A	2112-2-000448	AUTELES KALIONCHIZ SA DE CV	$0.00	$0.00	$0.00	$0.00	$0.00	$0.00
A	2112-2-000449	JUAN LOPEZ PONCE	$0.00	$0.00	$0.00	$0.00	$0.00	$0.00
A	2112-2-000450	EVELYN GUADALUPE AVELAR OROZCO	$0.00	$0.00	$0.00	$0.00	$0.00	$0.00
A	2112-2-000451	SERVICIO AUTOPISTA SA DE CV	$0.00	$0.00	$0.00	$0.00	$0.00	$0.00
A	2112-2-000452	CAMINOS Y PUENTES FEDERALES DE INGRESOS Y SERVICIOS CONEXOS	$0.00	$0.00	$0.00	$0.00	$0.00	$0.00
A	2112-2-000453	LEONEL HINOJOSA NAVA	$0.00	$0.00	$0.00	$0.00	$0.00	$0.00
A	2112-2-000454	EDITORIAL LA OPINION, S.A.	$0.00	$0.00	$0.00	$0.00	$0.00	$0.00
A	2112-2-000455	GABINO SANCHEZ LOPEZ	$0.00	$0.00	$0.00	$0.00	$0.00	$0.00
A	2112-2-000456	OLGA LETICIA CISNEROS MUÑIZ	$0.00	$0.00	$0.00	$0.00	$0.00	$0.00
A	2112-2-000457	FONDO DE CULTURA ECONOMICA	$0.00	$0.00	$0.00	$0.00	$0.00	$0.00
A	2112-2-000458	GERARDO GUADALUPE MURILLO SOTO	$0.00	$0.00	$0.00	$0.00	$0.00	$0.00
A	2112-2-000459	SUPER CENTRO COMERCIAL EL MIRADOR SA DE CV	$0.00	$0.00	$0.00	$0.00	$0.00	$0.00
A	2112-2-000460	SERVICIO SAN BERNARDO SA DE CV	$0.00	$0.00	$0.00	$0.00	$0.00	$0.00
A	2112-2-000461	GRUAS SAN JOSE DE PIEDRAS NEGRAS SA DE CV	$0.00	$0.00	$0.00	$0.00	$0.00	$0.00
A	2112-2-000462	SERVICIO PALAU SA DE CV	$0.00	$0.00	$0.00	$0.00	$0.00	$0.00
A	2112-2-000463	POLLOS LAGUNEROS SA DE CV	$0.00	$0.00	$0.00	$0.00	$0.00	$0.00
A	2112-2-000464	DHL EXPRESS MEXICO SA DE CV	$0.00	$0.00	$0.00	$0.00	$0.00	$0.00
A	2112-2-000465	MARIA DEL CARMEN PORTALES RODRIGUEZ	$0.00	$0.00	$0.00	$0.00	$0.00	$0.00
A	2112-2-000466	TRASPORTE GRUPO GONZALEZ GONZALEZ SA DE CV	$0.00	$0.00	$0.00	$0.00	$0.00	$0.00
A	2112-2-000467	GASTRONOMIA PEGA SA DE CV	$0.00	$0.00	$0.00	$0.00	$0.00	$0.00
A	2112-2-000468	AEROPUERTO DE TORREON SA DE CV	$0.00	$0.00	$0.00	$0.00	$0.00	$0.00
A	2112-2-000469	MARISELA SANCHEZ DE LEON	$0.00	$0.00	$0.00	$0.00	$0.00	$0.00
A	2112-2-000470	CONTROLADORA DE TIENDAS DE CONVENIENCIA SA DE	$0.00	$0.00	$0.00	$0.00	$0.00	$0.00
A	2112-2-000471	MANUFACTURAS Y EMBALAJES MEF SA DE CV	$0.00	$0.00	$0.00	$0.00	$0.00	$0.00
A	2112-2-000472	JOSE LUIS FERNANDEZ HERNANDEZ	$0.00	$0.00	$0.00	$0.00	$0.00	$0.00
A	2112-2-000473	PARADERO STA MARIA SA DE CV	$0.00	$0.00	$0.00	$0.00	$0.00	$0.00
A	2112-2-000474	POLLOS TM SA DE CV	$0.00	$0.00	$0.00	$0.00	$0.00	$0.00
A	2112-2-000475	SUPER GAS PIEDRAS SA DE CV	$0.00	$0.00	$0.00	$0.00	$0.00	$0.00
A	2112-2-000476	CENTRAL FERRETERA Y MADERERA SA DE CV	$0.00	$0.00	$0.00	$0.00	$0.00	$0.00
A	2112-2-000477	PIEDRAS NEGRAS INDUSTRIAL SA	$0.00	$0.00	$0.00	$0.00	$0.00	$0.00
A	2112-2-000478	JUAN MANUEL GARCIA VAZQUEZ	$0.00	$0.00	$0.00	$0.00	$0.00	$0.00
A	2112-2-000479	GRUPO FERRETERO FLORES SA DE CV	$0.00	$0.00	$0.00	$0.00	$0.00	$0.00
A	2112-2-000480	MAURILIO RODRIGUEZ VARGAS	$0.00	$0.00	$0.00	$0.00	$0.00	$0.00
A	2112-2-000481	GONGAS DE RAMOS ARIZPE SA DE CV	$0.00	$0.00	$0.00	$0.00	$0.00	$0.00
A	2112-2-000482	OSCAR JAVIER CISNEROS SALAZAR	$0.00	$0.00	$0.00	$0.00	$0.00	$0.00
A	2112-2-000483	MIGUEL ANGEL CARMONA PADILLA	$0.00	$0.00	$0.00	$0.00	$0.00	$0.00
A	2112-2-000484	JOSE GERARDO VILLEARREAL RIOS	$0.00	$0.00	$0.00	$0.00	$0.00	$0.00
A	2112-2-000485	AUTOSERVICIO SUGA SA DE CV	$0.00	$0.00	$0.00	$0.00	$0.00	$0.00
A	2112-2-000486	EDUARDO SANMIGUEL GARCIA	$0.00	$0.00	$0.00	$0.00	$0.00	$0.00
A	2112-2-000487	EDGAR FELIX GARCIA GASCA	$0.00	$0.00	$0.00	$0.00	$0.00	$0.00
A	2112-2-000488	IRMA ENRIQUETA ELIZONDO JIMENEZ	$0.00	$0.00	$0.00	$0.00	$0.00	$0.00
A	2112-2-000489	AUTOCAMIONES DE PASO ANAHUAC SA DE CV	$0.00	$0.00	$0.00	$0.00	$0.00	$0.00
A	2112-2-000490	KARINA ELIZABETH HERNANDEZ PICAZO	$0.00	$0.00	$0.00	$0.00	$0.00	$0.00
A	2112-2-000491	EDGAR OROZCO VARGAS	$0.00	$0.00	$0.00	$0.00	$0.00	$0.00
A	2112-2-000492	PAPELERIAS FOX, S.A. DE C.V.	$0.00	$0.00	$0.00	$0.00	$0.00	$0.00
A	2112-2-000493	AUTOBUSES ESTRELLA BLANCA, S.A. DE C.V.	$0.00	$0.00	$0.00	$0.00	$0.00	$0.00
A	2112-2-000494	GUILLERMINA BORREGO CASTILLEJA	$0.00	$0.00	$0.00	$0.00	$0.00	$0.00
A	2112-2-000495	COMBUSTIBLES Y LUBRICANTES SALDIVAR, S.R.L. DE C.V	$0.00	$0.00	$0.00	$0.00	$0.00	$0.00
A	2112-2-000496	CHEFS SOL Y LUNA, S.A. DE C.V.	$0.00	$0.00	$0.00	$0.00	$0.00	$0.00
A	2112-2-000497	AUTOREFINADOS Y ENERGETICOS DE SALTILLO, S.A. DE C.V.	$0.00	$0.00	$0.00	$0.00	$0.00	$0.00
A	2112-2-000498	LUIS ASAF RIVERA RODRIGUEZ	$0.00	$0.00	$0.00	$0.00	$0.00	$0.00
A	2112-2-000499	LUIS GERARDO NARVAEZ SILLER	$0.00	$0.00	$0.00	$0.00	$0.00	$0.00
A	2112-2-000500	EDGAR ROLANDO GARZA DE LA PEÑA	$0.00	$0.00	$0.00	$0.00	$0.00	$0.00
A	2112-2-000501	AGUIRRE FLORES FRANCISCO GERARDO DE JESUS	$0.00	$0.00	$0.00	$0.00	$0.00	$0.00
A	2112-2-000502	ADRIANA GRICELDA GUAJARDO GALINDO	$0.00	$0.00	$0.00	$0.00	$0.00	$0.00
A	2112-2-000503	BAJALSIN LOGISTIC SA DE CV	$0.00	$0.00	$0.00	$0.00	$0.00	$0.00
A	2112-2-000504	ESPECIALISTAS EN ALTA COCINA, S.A. DE C.V.	$0.00	$0.00	$0.00	$0.00	$0.00	$0.00
A	2112-2-000505	WILD FOODS, S.A. DE C.V.	$0.00	$0.00	$0.00	$0.00	$0.00	$0.00

A	2112-2-000506	IMPORTADORA FERRE MAYOREO S.A. DE C.V.	$0.00	$0.00	$0.00	$0.00	$0.00	$0.00
A	2112-2-000507	INVERSIONES KLIN S.A. DE C.V.	$0.00	$0.00	$0.00	$0.00	$0.00	$0.00
A	2112-2-000508	LUIS CARLOS GARZA FLORES	$0.00	$0.00	$0.00	$0.00	$0.00	$0.00
A	2112-2-000509	HERIBERTO BLANCO RAMIREZ	$0.00	$0.00	$0.00	$0.00	$0.00	$0.00
A	2112-2-000510	MARIA ELENA GONZALEZ OLIVARES	$0.00	$0.00	$0.00	$0.00	$0.00	$0.00
A	2112-2-000511	COLEGIO DE CONTADORES PUBLICOS DE SALTILLO, A.C.	$0.00	$0.00	$0.00	$0.00	$0.00	$0.00
A	2112-2-000512	AMELIA RETANA CONTRERAS	$0.00	$0.00	$0.00	$0.00	$0.00	$0.00
A	2112-2-000513	ELECTRONICA PAGA DE TORREON, S.A. DE C.V.	$0.00	$0.00	$0.00	$0.00	$0.00	$0.00
A	2112-2-000514	GISELA ORTIZ RAMIREZ	$0.00	$0.00	$0.00	$0.00	$0.00	$0.00
A	2112-2-000515	SERGIO MORA LEIJA	$0.00	$0.00	$0.00	$0.00	$0.00	$0.00
A	2112-2-000516	FERRETERA 9 HERMANOS, S.A. DE C.V.	$0.00	$0.00	$0.00	$0.00	$0.00	$0.00
A	2112-2-000517	BLANCA ISELA GARZA FLORES	$0.00	$0.00	$0.00	$0.00	$0.00	$0.00
A	2112-2-000518	CORPORATIVO MULTIALIMENTOS, S.A. DE C.V.	$0.00	$0.00	$0.00	$0.00	$0.00	$0.00
A	2112-2-000519	YESSICA YACEL SOLIS NAVARRO	$0.00	$0.00	$0.00	$0.00	$0.00	$0.00
A	2112-2-000520	EXPANSION SA DE CV	$0.00	$0.00	$0.00	$0.00	$0.00	$0.00
A	2112-2-000521	RESTAURANTES ADMX S. DE R.L. DE C.V.	$0.00	$0.00	$0.00	$0.00	$0.00	$0.00
A	2112-2-000522	TAXISTAS AGREMIADOS PARA EL SERVICIO DE TRANSPORTACIÓN TERRESTRE SITIO 300 A.C.	$0.00	$0.00	$0.00	$0.00	$0.00	$0.00
A	2112-2-000523	COMARCA FOODS S.A. DE C.V.	$0.00	$0.00	$0.00	$0.00	$0.00	$0.00
A	2112-2-000524	OPERADORA ARCASA S.A. DE C.V.	$0.00	$0.00	$0.00	$0.00	$0.00	$0.00
A	2112-2-000525	LLANTIRAMA AUTOMOTRIZ DE SABINAS SA DE CV	$0.00	$0.00	$0.00	$0.00	$0.00	$0.00
A	2112-2-000526	MARINA JIMEZ CASTILLO	$0.00	$0.00	$0.00	$0.00	$0.00	$0.00
A	2112-2-000527	YUDID BELINDA MARQUEZ CONTRERAS	$0.00	$0.00	$0.00	$0.00	$0.00	$0.00
A	2112-2-000528	MA GUADALUPE CORDERO GARCIA	$0.00	$0.00	$0.00	$0.00	$0.00	$0.00
A	2112-2-000529	JONATAN LUNA CANO	$0.00	$0.00	$0.00	$0.00	$0.00	$0.00
A	2112-2-000530	ELECTRO SOLUCIONES Y CONSTRUCCIONES SA DE CV	$0.00	$0.00	$0.00	$0.00	$0.00	$0.00
A	2112-2-000531	JOSE GUADALUPE SILVA DE LA ROSA	$0.00	$0.00	$0.00	$0.00	$0.00	$0.00
A	2112-2-000532	MARGARITA VELAZQUEZ VILLAGRANA	$0.00	$0.00	$0.00	$0.00	$0.00	$0.00
A	2112-2-000533	LLANTAS DE COAHUILA SA DE CV	$0.00	$0.00	$0.00	$0.00	$0.00	$0.00
A	2112-2-000534	ARMANDO SANCHEZ IBARRA	$0.00	$0.00	$0.00	$0.00	$0.00	$0.00
A	2112-2-000535	GASOLINERA BOULEVARD DE SALTILLO S.A. DE C.V.	$0.00	$0.00	$0.00	$0.00	$0.00	$0.00
A	2112-2-000536	DISTRIBUIDORA DE GASES Y COMBUSTIBLES KAMAR S.A. DE C.V.	$0.00	$0.00	$0.00	$0.00	$0.00	$0.00
A	2112-2-000537	EMPRESA TURISTICA BLANQUITA, SA DE CV	$0.00	$0.00	$0.00	$0.00	$0.00	$0.00
A	2112-2-000538	JAVIER ALEJANDRO ANZALDUA SAUCEDO	$0.00	$0.00	$0.00	$0.00	$0.00	$0.00
A	2112-2-000539	POLLOS ECHEVERRIA, S.A. DE C.V	$0.00	$0.00	$0.00	$0.00	$0.00	$0.00
A	2112-2-000540	ALFREDO JESUS CHAVEZ CARDENAS	$0.00	$0.00	$0.00	$0.00	$0.00	$0.00
A	2112-2-000541	MERCERIA Y SEDERIA DEL NORTE S.A.	$0.00	$0.00	$0.00	$0.00	$0.00	$0.00
A	2112-2-000542	NACIÓN DE PARRILLA S.A. DE C.V.	$0.00	$0.00	$0.00	$0.00	$0.00	$0.00
A	2112-2-000543	GENARO UMEZAWA TRELLES	$0.00	$0.00	$0.00	$0.00	$0.00	$0.00
A	2112-2-000544	DISTRIBUIDORA LIVERPOOL S.A. DE C.V.	$0.00	$0.00	$19,004.30	$19,004.30	$0.00	$0.00
A	2112-2-000545	PINTURAS ACUARIO DEL NORTE SA DE CV	$0.00	$0.00	$0.00	$0.00	$0.00	$0.00
A	2112-2-000546	AGENCIA DE VIAJES TRAVEL CENTER SA DE CV	$0.00	$0.00	$0.00	$0.00	$0.00	$0.00
A	2112-2-000547	CARMONA IMPRESORES SA DE CV	$0.00	$0.00	$0.00	$0.00	$0.00	$0.00
A	2112-2-000548	EDNA ALICIA LUCIO ORTIZ	$0.00	$0.00	$0.00	$0.00	$0.00	$0.00
A	2112-2-000549	HYLDA MARTHA MONTEMAYOR MONTELLANO	$0.00	$0.00	$0.00	$0.00	$0.00	$0.00
A	2112-2-000550	R9 LAGUNA, S.A. DE C.V.	$0.00	$0.00	$0.00	$0.00	$0.00	$0.00
A	2112-2-000551	LA MAJADA DE TORREÓN, S.A. DE C.V.	$0.00	$0.00	$0.00	$0.00	$0.00	$0.00
A	2112-2-000552	GRUPO RESTAURANTERO TACOS EL CHILANGO, S.A. DE	$0.00	$0.00	$0.00	$0.00	$0.00	$0.00
A	2112-2-000553	ALEJANDRO MARTINEZ FAVILA	$0.00	$0.00	$0.00	$0.00	$0.00	$0.00
A	2112-2-000554	CORTES CUAUX S.A. DE C.V.	$0.00	$0.00	$0.00	$0.00	$0.00	$0.00
A	2112-2-000555	GASTRONOMICA SMOKEHOUSE MEXICO S.A. DE C.V.	$0.00	$0.00	$0.00	$0.00	$0.00	$0.00
A	2112-2-000556	LUIS ANTONIO ANTILLON OLIVAS	$0.00	$0.00	$0.00	$0.00	$0.00	$0.00
A	2112-2-000557	CENTRO DE REUNIONES Y NEGOCIOS SA DE CV	$0.00	$0.00	$0.00	$0.00	$0.00	$0.00
A	2112-2-000558	GLORIA PATRICIA GARCIA NAVA	$0.00	$0.00	$0.00	$0.00	$0.00	$0.00
A	2112-2-000559	CARLOS GUSTAVO VALDEZ PEREZ	$0.00	$0.00	$0.00	$0.00	$0.00	$0.00
A	2112-2-000560	RINCON DEL MONTERO SA DE CV	$0.00	$0.00	$0.00	$0.00	$0.00	$0.00
A	2112-2-000561	MOTEL TARAHUMARA INN SA DE CV	$0.00	$0.00	$0.00	$0.00	$0.00	$0.00
A	2112-2-000562	SERVICIOS E INMUEBLES TURISTICOS S DE RL DE CV	$0.00	$0.00	$0.00	$0.00	$0.00	$0.00
A	2112-2-000563	LIDIA GONZALEZ BALDERAS	$0.00	$0.00	$0.00	$0.00	$0.00	$0.00
A	2112-2-000564	SALUD Y HOGAR SA DE CV	$0.00	$0.00	$0.00	$0.00	$0.00	$0.00
A	2112-2-000565	RAMON EDUARDO COVARRUBIAS NAVARRO	$0.00	$0.00	$0.00	$0.00	$0.00	$0.00
A	2112-2-000566	MARIA DEL MILAGRO TRICIO SIERRA	$0.00	$0.00	$0.00	$0.00	$0.00	$0.00
A	2112-2-000567	MARIANA RODRIGUEZ AGUILAR	$0.00	$0.00	$0.00	$0.00	$0.00	$0.00
A	2112-2-000568	CIRCULO F S.A. DE C.V.	$0.00	$0.00	$0.00	$0.00	$0.00	$0.00
A	2112-2-000569	OPERADORA DALMA, S.A. DE C.V.	$0.00	$0.00	$0.00	$0.00	$0.00	$0.00
A	2112-2-000570	GUILLERMO LOPEZ ALMARAZ	$0.00	$0.00	$0.00	$0.00	$0.00	$0.00
A	2112-2-000571	ESTEFANIA BERNAL MACIAS	$0.00	$0.00	$0.00	$0.00	$0.00	$0.00
A	2112-2-000572	ROGELIO AYUP ARGUJO	$0.00	$0.00	$0.00	$0.00	$0.00	$0.00
A	2112-2-000573	RESTAURANT LOS CORRALES SA DE CV	$0.00	$0.00	$0.00	$0.00	$0.00	$0.00
A	2112-2-000574	GRUPO MATICES SA DE CV	$0.00	$0.00	$0.00	$0.00	$0.00	$0.00
A	2112-2-000575	EDUARDO LEDEZMA LUNA	$0.00	$0.00	$0.00	$0.00	$0.00	$0.00
A	2112-2-51101	MOBILIARIO	$0.00	$0.00	$0.00	$0.00	$0.00	$0.00
A	2112-2-51501	BIENES INFORMÁTICOS	$0.00	$0.00	$0.00	$0.00	$0.00	$0.00
A	2112-2-54105	VEHICULOS Y EQUIPO TERRESTRES DESTINADOS A SERVIDORES PÚBLICOS.	$0.00	$0.00	$0.00	$0.00	$0.00	$0.00
A	2112-2-56401	SISTEMAS DE AIRE ACONDICIONADO, CALEFACCIÓN Y DE REFRIGERACIÓN INDUSTRIAL Y COMERCIAL	$0.00	$0.00	$0.00	$0.00	$0.00	$0.00
A	2112-2-59101	ADQUISICION DE SOFTWARE	$0.00	$0.00	$0.00	$0.00	$0.00	$0.00
A	2113	CONTRATISTAS POR OBRAS PÚBLICAS POR PAGAR A CORTO PLAZO	$0.00	$0.00	$0.00	$0.00	$0.00	$0.00
A	2113-000106	CLAUDIA YURISELA FACUNDO GONZÁLEZ	$0.00	$0.00	$0.00	$0.00	$0.00	$0.00
A	2114	PARTICIPACIONES Y APORTACIONES POR PAGAR A CORTO PLAZO	$0.00	$0.00	$0.00	$0.00	$0.00	$0.00
A	2114-1	Participaciones por Pagar a CP	$0.00	$0.00	$0.00	$0.00	$0.00	$0.00
A	2114-2	Aportaciones por Pagar a CP	$0.00	$0.00	$0.00	$0.00	$0.00	$0.00
A	2114-3	Convenios por Pagar a CP	$0.00	$0.00	$0.00	$0.00	$0.00	$0.00
A	2115	TRANSFERENCIAS OTORGADAS POR PAGAR A CORTO	$0.00	$0.00	$0.00	$0.00	$0.00	$0.00
A	2115-1	Transferencias Internas y Asignaciones al Sector Público	$0.00	$0.00	$0.00	$0.00	$0.00	$0.00
A	2115-2	Transferencias al Resto del Sector Público	$0.00	$0.00	$0.00	$0.00	$0.00	$0.00
A	2115-3	Transferencias a Fideicomisos, Mandatos y Análogos	$0.00	$0.00	$0.00	$0.00	$0.00	$0.00

A	2115-4	Transferencias al Exterior	$0.00	$0.00	$0.00	$0.00	$0.00	$0.00
A	2115-5	Subsidios y Subvenciones	$0.00	$0.00	$0.00	$0.00	$0.00	$0.00
A	2115-6	Ayudas Sociales	$0.00	$0.00	$0.00	$0.00	$0.00	$0.00
A	2115-7	Pensiones y Jubilaciones	$0.00	$0.00	$0.00	$0.00	$0.00	$0.00
A	2116	INTERESES, COMISIONES Y OTROS GASTOS DE LA DEUDA PÚBLICA POR PAGAR A CORTO PLAZO	$0.00	$0.00	$0.00	$0.00	$0.00	$0.00
A	2116-1	Intereses Sobre Préstamos de Deuda Interna por Pagar a CP	$0.00	$0.00	$0.00	$0.00	$0.00	$0.00
A	2116-2	Intereses Sobre Préstamos de Deuda Externa por Pagar a CP	$0.00	$0.00	$0.00	$0.00	$0.00	$0.00
A	2116-3	Comisiones de la Deuda Pública Interna por Pagar a CP	$0.00	$0.00	$0.00	$0.00	$0.00	$0.00
A	2116-4	Comisiones de la Deuda Pública Externa por Pagar a CP	$0.00	$0.00	$0.00	$0.00	$0.00	$0.00
A	2116-5	Gastos de la Deuda Pública Interna por Pagar a CP	$0.00	$0.00	$0.00	$0.00	$0.00	$0.00
A	2116-6	Gastos de la Deuda Pública Externa por Pagar a CP	$0.00	$0.00	$0.00	$0.00	$0.00	$0.00
A	2116-7	Costo por Cobertura de la Deuda Pública Interna por Pagar a CP	$0.00	$0.00	$0.00	$0.00	$0.00	$0.00
A	2116-8	Costo por Cobertura de la Deuda Pública Externa por Pagar a CP	$0.00	$0.00	$0.00	$0.00	$0.00	$0.00
A	2116-9	Apoyos Financieros por Pagar a CP	$0.00	$0.00	$0.00	$0.00	$0.00	$0.00
A	2117	RETENCIONES Y CONTRIBUCIONES POR PAGAR A CORTO PLAZO	$0.00	$0.00	$2,221,535.17	$3,910,640.75	$0.00	$1,689,105.58
A	2117-01	Retenciones de Impuestos por Pagar a CP	$0.00	$0.00	$0.00	$0.00	$0.00	$0.00
A	2117-01-06	Retenciones de Impuestos por Pagar a CP - DEPENDENCIAS EXTERNAS	$0.00	$0.00	$0.00	$0.00	$0.00	$0.00
A	2117-02	Retenciones del Sistema de Seguridad Social por Pagar a CP	$0.00	$0.00	$0.00	$0.00	$0.00	$0.00
A	2117-03	Impuesto y Derechos por Pagar a CP	$0.00	$0.00	$0.00	$0.00	$0.00	$0.00
A	2117-03-06	Impuesto y Derechos por Pagar a CP - DEPENDENCIAS EXTERNAS	$0.00	$0.00	$0.00	$0.00	$0.00	$0.00
A	2117-03-06-00001	SERVICIO DE ADMINISTRACION TRIBUTARIA	$0.00	$0.00	$0.00	$0.00	$0.00	$0.00
A	2117-04	Impuestos y Derechos de Importación por Pagara a CP	$0.00	$0.00	$0.00	$0.00	$0.00	$0.00
A	2117-05	Sentencias y Resoluciones Judiciales por Pagar a CP	$0.00	$0.00	$0.00	$0.00	$0.00	$0.00
A	2117-06	Penas, Multas, Accesorios y Actualizaciones por Pagar a CP	$0.00	$0.00	$0.00	$0.00	$0.00	$0.00
A	2117-07	Impuestos Sobre Nomina y Otros que Deriven de una Relación Laboral por Pagar a CP	$0.00	$0.00	$1,476,016.00	$3,062,106.25	$0.00	$1,586,090.25
A	2117-07-01	Impuestos Sobre Nomina y Otros que Deriven de una Relacion Laboral por Pagar a CP	$0.00	$0.00	$1,476,016.00	$3,062,106.25	$0.00	$1,586,090.25
A	2117-07-01-001	ISPT	$0.00	$0.00	$1,476,016.00	$3,062,106.25	$0.00	$1,586,090.25
A	2117-09	Otras Retenciones y Contribuciones por Pagar a CP	$0.00	$0.00	$185,922.00	$221,728.94	$0.00	$35,806.94
A	2117-09-01	Otras Retenciones y Contribuciones por Pagar a CP	$0.00	$0.00	$185,922.00	$221,728.94	$0.00	$35,806.94
A	2117-09-01-001	RETENCION DE ISR HONORARIOS	$0.00	$0.00	$1,360.00	$1,358.51	$0.00	-$1.49
A	2117-09-01-002	RETENCION ISR ASIMILADOS A SALARIOS	$0.00	$0.00	$53,949.00	$64,259.18	$0.00	$10,310.18
A	2117-09-01-003	RETENCION ISR ARRENDAMIENTO	$0.00	$0.00	$130,613.00	$156,111.26	$0.00	$25,498.25
A	2117-10	Cuentas Por Pagar Tesorería del Estado	$0.00	$0.00	$300,917.17	$363,175.56	$0.00	$62,258.39
A	2117-10-001	Cuentas por Pagar Tesorería del Estado	$0.00	$0.00	$300,917.17	$363,175.56	$0.00	$62,258.39
A	2117-11	Acreedores Varios	$0.00	$0.00	$258,680.00	$263,630.00	$0.00	$4,950.00
A	2117-11-001	Acreedores Varios	$0.00	$0.00	$258,680.00	$263,630.00	$0.00	$4,950.00
A	2118	DEVOLUCIONES DE LA LEY DE INGRESOS POR PAGAR A CORTO PLAZO	$0.00	$0.00	$0.00	$0.00	$0.00	$0.00
A	2118-1	Devoluciones de Ingresos de la Ley de Ingresos por Pagar a CP	$0.00	$0.00	$0.00	$0.00	$0.00	$0.00
A	2119	OTRAS CUENTAS POR PAGAR A CORTO PLAZO	$0.00	$0.00	$0.00	$0.00	$0.00	$0.00
A	2119-1	Fondos Rotatorios por Pagar a CP	$0.00	$0.00	$0.00	$0.00	$0.00	$0.00
A	2119-1-05	Fondos Rotatorios por Pagar a CP - CUENTAS BANCARIAS	$0.00	$0.00	$0.00	$0.00	$0.00	$0.00
A	2119-1-05-00005	BBVA BANCOMER 00193779682	$0.00	$0.00	$0.00	$0.00	$0.00	$0.00
A	2119-1-08	Fondos Rotatorios por Pagar a CP - EMPLEADOS	$0.00	$0.00	$0.00	$0.00	$0.00	$0.00
A	2119-1-08-19545	David Omar Siliuentes Becerdo	$0.00	$0.00	$0.00	$0.00	$0.00	$0.00
A	2119-1-08-30722	Marco Antonio Alemán Orozco	$0.00	$0.00	$0.00	$0.00	$0.00	$0.00
A	2119-1-08-34376	Patricia María Domínguez Coronado	$0.00	$0.00	$0.00	$0.00	$0.00	$0.00
A	2119-1-08-36826	Pedro Antonio Valenciano Cepeda	$0.00	$0.00	$0.00	$0.00	$0.00	$0.00
A	2119-1-08-36952	Rosario Margarita Esparza Flores	$0.00	$0.00	$0.00	$0.00	$0.00	$0.00
A	2119-1-08-64145	CARLOS JAVIER VARGAS MENDEZ	$0.00	$0.00	$0.00	$0.00	$0.00	$0.00
A	2119-1-08-64163	JUAN CARLOS RAMIREZ SAUCEDO	$0.00	$0.00	$0.00	$0.00	$0.00	$0.00
A	2119-1-08-64168	XAVIER DIEZ DE URDANIVIA FERNÁNDEZ	$0.00	$0.00	$0.00	$0.00	$0.00	$0.00
A	2119-1-08-64171	FABIAN CHAVEZ TORRES	$0.00	$0.00	$0.00	$0.00	$0.00	$0.00
A	2119-1-08-64174	ARTURO TELLEZ CAMACHO	$0.00	$0.00	$0.00	$0.00	$0.00	$0.00
A	2119-1-08-64176	CLAUDIO RENE MONTOYA DE LEÓN	$0.00	$0.00	$0.00	$0.00	$0.00	$0.00
A	2119-1-08-64177	MARÍA JOSE RIOS HURTADO	$0.00	$0.00	$0.00	$0.00	$0.00	$0.00
A	2119-1-08-64179	ADRIANA ALEJANDRA CASTRO ARMAS	$0.00	$0.00	$0.00	$0.00	$0.00	$0.00
A	2119-1-08-64182	LUIS LÓPEZ LÓPEZ	$0.00	$0.00	$0.00	$0.00	$0.00	$0.00
A	2119-1-08-64184	JAVIER EDUARDO ROQUE VALDES	$0.00	$0.00	$0.00	$0.00	$0.00	$0.00
A	2119-1-08-64186	PORFIRIO GUTIÉRREZ AGUILAR	$0.00	$0.00	$0.00	$0.00	$0.00	$0.00
A	2119-1-08-64192	MARIO ALBERTO CARRANZA SANCHEZ	$0.00	$0.00	$0.00	$0.00	$0.00	$0.00
A	2119-1-08-64193	ELSA MARIA DEL PILAR FLORES VELAZQUEZ	$0.00	$0.00	$0.00	$0.00	$0.00	$0.00
A	2119-1-08-64194	MAGDALENA GUARDIOLA FLORES	$0.00	$0.00	$0.00	$0.00	$0.00	$0.00
A	2119-1-08-64195	MARTIN ALEJANDRO MADRIGAL RIOS	$0.00	$0.00	$0.00	$0.00	$0.00	$0.00
A	2119-1-08-64208	JUAN ANTONIO GUERRERO VARGAS	$0.00	$0.00	$0.00	$0.00	$0.00	$0.00
A	2119-1-11	Fondos Rotatorios por Pagar a CP - PRESTADORES DE	$0.00	$0.00	$0.00	$0.00	$0.00	$0.00
A	2119-1-11-00013	AIDA GUADALUPE GARCIA BADILLO	$0.00	$0.00	$0.00	$0.00	$0.00	$0.00
A	2119-1-11-00014	JUAN ANTONIO GUERRERO VARGAS	$0.00	$0.00	$0.00	$0.00	$0.00	$0.00
A	2119-1-11-00017	CECILIA DEL CARMEN CARDIEL ESCAMILLA	$0.00	$0.00	$0.00	$0.00	$0.00	$0.00
A	2119-2	Ministraciones de Fondos por Pagar a CP	$0.00	$0.00	$0.00	$0.00	$0.00	$0.00
A	2119-3	Anticipos por Pagar a CP	$0.00	$0.00	$0.00	$0.00	$0.00	$0.00
A	2119-4	Cuentas por Pagar por Préstamos Otorgados	$0.00	$0.00	$0.00	$0.00	$0.00	$0.00
A	2119-4-08	Cuentas por Pagar por Préstamos Otorgados - EMPLEADOS	$0.00	$0.00	$0.00	$0.00	$0.00	$0.00
A	2119-4-08-36952	Rosario Margarita Esparza Flores	$0.00	$0.00	$0.00	$0.00	$0.00	$0.00
A	2119-5	Participaciones y Aportaciones de Capital por Pagar a CP	$0.00	$0.00	$0.00	$0.00	$0.00	$0.00
A	2119-6	Interés Sobre Arrendamiento Financiero por Pagar a CP	$0.00	$0.00	$0.00	$0.00	$0.00	$0.00
A	2119-9	Otras cuentas por Pagar a CP	$0.00	$0.00	$0.00	$0.00	$0.00	$0.00
A	2119-9-06	Otras cuentas por Pagar a CP - DEPENDENCIAS EXTERNAS	$0.00	$0.00	$0.00	$0.00	$0.00	$0.00
A	2119-9-06-00002	SECRETARÍA DE FINANZAS DEL ESTADO DE COAHUILA	$0.00	$0.00	$0.00	$0.00	$0.00	$0.00
A	2119-9-12	Otras cuentas por Pagar a CP - PROVEEDORES	$0.00	$0.00	$0.00	$0.00	$0.00	$0.00
A	2119-9-12-00798	OCSI SOLUCIONES, SA DE CV (ONE CARD S.I.)	$0.00	$0.00	$0.00	$0.00	$0.00	$0.00
A	2120	DOCUMENTOS POR PAGAR A CORTO PLAZO	$0.00	$0.00	$0.00	$0.00	$0.00	$0.00
A	2121	DOCUMENTOS COMERCIALES POR PAGAR A CORTO PLAZO	$0.00	$0.00	$0.00	$0.00	$0.00	$0.00
A	2121-1	Documentos por Adquisición de Bienes y Contratación de Servicios por Pagar a CP	$0.00	$0.00	$0.00	$0.00	$0.00	$0.00
A	2121-2	Documentos por Adquisición de Bienes Inmuebles, Muebles e Intangibles por Pagar a CP	$0.00	$0.00	$0.00	$0.00	$0.00	$0.00

A	2121-9	Otros Documentos Comerciales por Pagar a CP	$0.00	$0.00	$0.00	$0.00	$0.00	$0.00
A	2122	DOCUMENTOS CON CONTRATISTAS POR OBRAS PÚBLICAS POR PAGAR A CORTO PLAZO	$0.00	$0.00	$0.00	$0.00	$0.00	$0.00
A	2122-1	Documentos con Contratistas por obras en Bienes de Dominio Público por Pagar a CP	$0.00	$0.00	$0.00	$0.00	$0.00	$0.00
A	2122-2	Documentos con Contratistas por Obras en Bienes Propios por Pagar a CP	$0.00	$0.00	$0.00	$0.00	$0.00	$0.00
A	2129	OTROS DOCUMENTOS POR PAGAR A CORTO PLAZO	$0.00	$0.00	$0.00	$0.00	$0.00	$0.00
A	2129-1	Certificados Especiales de Tesorería por pagar a CP	$0.00	$0.00	$0.00	$0.00	$0.00	$0.00
A	2130	PORCIÓN A CORTO PLAZO DE LA DEUDA PÚBLICA A LARGO PLAZO	$0.00	$0.00	$0.00	$0.00	$0.00	$0.00
A	2131	PORCIÓN A CORTO PLAZO DE LA DEUDA PÚBLICA INTERNA	$0.00	$0.00	$0.00	$0.00	$0.00	$0.00
A	2131-1	Porción a CP de Títulos y Valores de Deuda Pública Interna	$0.00	$0.00	$0.00	$0.00	$0.00	$0.00
A	2131-2	Porción a CP de los Préstamos de la Deuda Pública Interna	$0.00	$0.00	$0.00	$0.00	$0.00	$0.00
A	2132	PORCIÓN A CORTO PLAZO DE LA DEUDA PÚBLICA	$0.00	$0.00	$0.00	$0.00	$0.00	$0.00
A	2132-1	Porción a CP de Títulos y Valores de Deuda Pública Externa	$0.00	$0.00	$0.00	$0.00	$0.00	$0.00
A	2132-2	Porción a CP de los Préstamos de la Deuda Pública Externa	$0.00	$0.00	$0.00	$0.00	$0.00	$0.00
A	2133	PORCIÓN A CORTO PLAZO DE ARRENDAMIENTO	$0.00	$0.00	$0.00	$0.00	$0.00	$0.00
A	2133-1	Porción a CP de Arrendamiento Financiero Nacional	$0.00	$0.00	$0.00	$0.00	$0.00	$0.00
A	2133-2	Porción a CP de Arrendamiento Financiero Internacional	$0.00	$0.00	$0.00	$0.00	$0.00	$0.00
A	2140	TÍTULOS Y VALORES A CORTO PLAZO	$0.00	$0.00	$0.00	$0.00	$0.00	$0.00
A	2141	TÍTULOS Y VALORES DE LA DEUDA PÚBLICA INTERNA A CORTO PLAZO	$0.00	$0.00	$0.00	$0.00	$0.00	$0.00
A	2142	TÍTULOS Y VALORES DE LA DEUDA PÚBLICA EXTERNA A CORTO PLAZO	$0.00	$0.00	$0.00	$0.00	$0.00	$0.00
A	2150	PASIVOS DIFERIDOS A CORTO PLAZO	$0.00	$0.00	$0.00	$0.00	$0.00	$0.00
A	2151	INGRESOS COBRADOS POR ADELANTADO A CORTO PLAZO	$0.00	$0.00	$0.00	$0.00	$0.00	$0.00
A	2152	INTERESES COBRADOS POR ADELANTADO A CORTO	$0.00	$0.00	$0.00	$0.00	$0.00	$0.00
A	2159	OTROS PASIVOS DIFERIDOS A CORTO PLAZO	$0.00	$0.00	$0.00	$0.00	$0.00	$0.00
A	2160	FONDOS Y BIENES DE TERCEROS EN GARANTÍA Y/O ADMINISTRACIÓN A CORTO PLAZO	$0.00	$0.00	$0.00	$0.00	$0.00	$0.00
A	2161	FONDOS EN GARANTÍA A CORTO PLAZO	$0.00	$0.00	$0.00	$0.00	$0.00	$0.00
A	2162	FONDOS EN ADMINISTRACIÓN A CORTO PLAZO	$0.00	$0.00	$0.00	$0.00	$0.00	$0.00
A	2163	FONDOS CONTINGENTES A CORTO PLAZO	$0.00	$0.00	$0.00	$0.00	$0.00	$0.00
A	2164	FONDOS DE FIDEICOMISOS, MANDATOS Y CONTRATOS ANÁLOGOS A CORTO PLAZO	$0.00	$0.00	$0.00	$0.00	$0.00	$0.00
A	2165	OTROS FONDOS DE TERCEROS EN GARANTÍA Y/O ADMINISTRACIÓN A CORTO PLAZO	$0.00	$0.00	$0.00	$0.00	$0.00	$0.00
A	2165-1	Depósitos Simples	$0.00	$0.00	$0.00	$0.00	$0.00	$0.00
A	2166	VALORES Y BIENES EN GARANTÍA A CORTO PLAZO	$0.00	$0.00	$0.00	$0.00	$0.00	$0.00
A	2166-1	Valores en Garantía a CP	$0.00	$0.00	$0.00	$0.00	$0.00	$0.00
A	2166-2	Bienes en Garantía a CP	$0.00	$0.00	$0.00	$0.00	$0.00	$0.00
A	2170	PROVISIONES A CORTO PLAZO	$0.00	$0.00	$0.00	$0.00	$0.00	$0.00
A	2171	PROVISIÓN PARA DEMANDAS Y JUICIOS A CORTO PLAZO	$0.00	$0.00	$0.00	$0.00	$0.00	$0.00
A	2172	PROVISIÓN PARA CONTINGENCIAS A CORTO PLAZO	$0.00	$0.00	$0.00	$0.00	$0.00	$0.00
A	2179	OTRAS PROVISIONES A CORTO PLAZO	$0.00	$0.00	$0.00	$0.00	$0.00	$0.00
A	2190	OTROS PASIVOS A CORTO PLAZO	$0.00	$0.00	$0.00	$0.00	$0.00	$0.00
A	2191	INGRESOS POR CLASIFICAR	$0.00	$0.00	$0.00	$0.00	$0.00	$0.00
A	2192	RECAUDACIÓN POR PARTICIPAR	$0.00	$0.00	$0.00	$0.00	$0.00	$0.00
A	2199	OTROS PASIVOS CIRCULANTES	$0.00	$0.00	$0.00	$0.00	$0.00	$0.00
A	2200	PASIVO NO CIRCULANTE	$0.00	$0.00	$0.00	$0.00	$0.00	$0.00
A	2210	CUENTAS POR PAGAR A LARGO PLAZO	$0.00	$0.00	$0.00	$0.00	$0.00	$0.00
A	2211	PROVEEDORES POR PAGAR A LARGO PLAZO	$0.00	$0.00	$0.00	$0.00	$0.00	$0.00
A	2211-1	Deudas por Adquisición de Bienes y Contratación de Servicios por Pagar a LP	$0.00	$0.00	$0.00	$0.00	$0.00	$0.00
A	2211-2	Deudas por Adquisición de Bienes Inmuebles, Muebles e Intangibles por Pagar a LP	$0.00	$0.00	$0.00	$0.00	$0.00	$0.00
A	2211-9	Otras Deudas Comerciales por Pagar a LP	$0.00	$0.00	$0.00	$0.00	$0.00	$0.00
A	2212	CONTRATISTAS POR OBRAS PÚBLICAS POR PAGAR A LARGO PLAZO	$0.00	$0.00	$0.00	$0.00	$0.00	$0.00
A	2212-1	Contratistas por Obras en Bienes de Dominio Público por Pagar a	$0.00	$0.00	$0.00	$0.00	$0.00	$0.00
A	2212-2	Contratistas por Obras en Bienes Propios por Pagar a LP	$0.00	$0.00	$0.00	$0.00	$0.00	$0.00
A	2220	DOCUMENTOS POR PAGAR A LARGO PLAZO	$0.00	$0.00	$0.00	$0.00	$0.00	$0.00
A	2221	DOCUMENTOS COMERCIALES POR PAGAR A LARGO PLAZO	$0.00	$0.00	$0.00	$0.00	$0.00	$0.00
A	2221-1	Documentos por Pagar por Adquisición de Bienes y Contratación Servicios a LP	$0.00	$0.00	$0.00	$0.00	$0.00	$0.00
A	2221-2	Documentos por Pagar por Adquisición de Bienes Inmuebles, Muebles e Intangibles a LP	$0.00	$0.00	$0.00	$0.00	$0.00	$0.00
A	2221-9	Otros Documentos Comerciales por Pagar a LP	$0.00	$0.00	$0.00	$0.00	$0.00	$0.00
A	2222	DOCUMENTOS CON CONTRATISTAS POR OBRAS PÚBLICAS POR PAGAR A LARGO PLAZO	$0.00	$0.00	$0.00	$0.00	$0.00	$0.00
A	2222-1	Documentos con Contratistas por Obras en Bienes de Dominio Público por Pagar a LP	$0.00	$0.00	$0.00	$0.00	$0.00	$0.00
A	2222-2	Documentos con Contratistas por Obras en Bienes Propios por Pagar a LP	$0.00	$0.00	$0.00	$0.00	$0.00	$0.00
A	2229	OTROS DOCUMENTOS POR PAGAR A LARGO PLAZO	$0.00	$0.00	$0.00	$0.00	$0.00	$0.00
A	2230	DEUDA PÚBLICA A LARGO PLAZO	$0.00	$0.00	$0.00	$0.00	$0.00	$0.00
A	2231	TÍTULOS Y VALORES DE LA DEUDA PÚBLICA INTERNA A LARGO PLAZO	$0.00	$0.00	$0.00	$0.00	$0.00	$0.00
A	2231-1	Bonos de la Tesorería de la Federación a LP	$0.00	$0.00	$0.00	$0.00	$0.00	$0.00
A	2231-2	Bonos y Títulos Destinados a la Regulación Monetaria a LP	$0.00	$0.00	$0.00	$0.00	$0.00	$0.00
A	2231-3	Bonos de Reconocimiento Pensión ISSSTE a LP	$0.00	$0.00	$0.00	$0.00	$0.00	$0.00
A	2231-9	Otros Títulos y Valores de la Deuda Pública Interna a LP	$0.00	$0.00	$0.00	$0.00	$0.00	$0.00
A	2232	TÍTULOS Y VALORES DE LA DEUDA PÚBLICA EXTERNA A LARGO PLAZO	$0.00	$0.00	$0.00	$0.00	$0.00	$0.00
A	2233	PRÉSTAMOS DE LA DEUDA PÚBLICA INTERNA POR PAGAR A LARGO PLAZO	$0.00	$0.00	$0.00	$0.00	$0.00	$0.00
A	2234	PRÉSTAMOS DE LA DEUDA PÚBLICA EXTERNA POR PAGAR A LARGO PLAZO	$0.00	$0.00	$0.00	$0.00	$0.00	$0.00
A	2235	ARRENDAMIENTO FINANCIERO POR PAGAR A LARGO	$0.00	$0.00	$0.00	$0.00	$0.00	$0.00
A	2235-1	Arrendamiento Financiero Nacional por Pagar a LP	$0.00	$0.00	$0.00	$0.00	$0.00	$0.00
A	2235-2	Arrendamiento Financiero Internacional por Pagar a LP	$0.00	$0.00	$0.00	$0.00	$0.00	$0.00
A	2240	PASIVOS DIFERIDOS A LARGO PLAZO	$0.00	$0.00	$0.00	$0.00	$0.00	$0.00
A	2241	CRÉDITOS DIFERIDOS A LARGO PLAZO	$0.00	$0.00	$0.00	$0.00	$0.00	$0.00
A	2242	INTERESES COBRADOS POR ADELANTADO A LARGO PLAZO	$0.00	$0.00	$0.00	$0.00	$0.00	$0.00
A	2249	OTROS PASIVOS DIFERIDOS A LARGO PLAZO	$0.00	$0.00	$0.00	$0.00	$0.00	$0.00
A	2250	FONDOS Y BIENES DE TERCEROS EN GARANTÍA Y/O	$0.00	$0.00	$0.00	$0.00	$0.00	$0.00

		ADMINISTRACIÓN A LARGO PLAZO						
A	2251	FONDOS EN GARANTÍA A LARGO PLAZO	$0.00	$0.00	$0.00	$0.00	$0.00	$0.00
A	2252	FONDOS EN ADMINISTRACIÓN A LARGO PLAZO	$0.00	$0.00	$0.00	$0.00	$0.00	$0.00
A	2253	FONDOS CONTINGENTES A LARGO PLAZO	$0.00	$0.00	$0.00	$0.00	$0.00	$0.00
A	2254	FONDOS DE FIDEICOMISOS, MANDATOS Y CONTRATOS ANALOGOS A LARGO PLAZO	$0.00	$0.00	$0.00	$0.00	$0.00	$0.00
A	2255	OTROS FONDOS DE TERCEROS EN GARANTÍA Y/O ADMINISTRACIÓN A LARGO PLAZO	$0.00	$0.00	$0.00	$0.00	$0.00	$0.00
A	2255-1	Depósitos Simples a LP	$0.00	$0.00	$0.00	$0.00	$0.00	$0.00
A	2256	VALORES Y BIENES EN GARANTÍA A LARGO PLAZO	$0.00	$0.00	$0.00	$0.00	$0.00	$0.00
A	2256-1	Valores en Garantía a LP	$0.00	$0.00	$0.00	$0.00	$0.00	$0.00
A	2256-2	Bienes en Garantía a LP	$0.00	$0.00	$0.00	$0.00	$0.00	$0.00
A	2260	PROVISIONES A LARGO PLAZO	$0.00	$0.00	$0.00	$0.00	$0.00	$0.00
A	2261	PROVISIÓN PARA DEMANDAS Y JUICIOS A LARGO PLAZO	$0.00	$0.00	$0.00	$0.00	$0.00	$0.00
A	2262	PROVISIÓN PARA PENSIONES A LARGO PLAZO	$0.00	$0.00	$0.00	$0.00	$0.00	$0.00
A	2263	PROVISIÓN PARA CONTINGENCIAS A LARGO PLAZO	$0.00	$0.00	$0.00	$0.00	$0.00	$0.00
A	2269	OTRAS PROVISIONES A LARGO PLAZO	$0.00	$0.00	$0.00	$0.00	$0.00	$0.00
A	3000	HACIENDA PÚBLICA/ PATRIMONIO	$0.00	$0.00	$1,607,557.38	$3,489,107.84	$0.00	$1,881,550.46
A	3100	HACIENDA PÚBLICA/PATRIMONIO CONTRIBUIDO	$0.00	$0.00	$0.00	$818,100.00	$0.00	$818,100.00
A	3110	APORTACIONES	$0.00	$0.00	$0.00	$0.00	$0.00	$0.00
A	3120	DONACIONES DE CAPITAL	$0.00	$0.00	$0.00	$818,100.00	$0.00	$818,100.00
A	3120-01	DONATIVOS DE ENTIDADES GUBERNAMENTALES	$0.00	$0.00	$0.00	$818,100.00	$0.00	$818,100.00
A	3130	ACTUALIZACIÓN DE LA HACIENDA PÚBLICA/PATRIMONIO	$0.00	$0.00	$0.00	$0.00	$0.00	$0.00
A	3130-01	ACTUALIZACIONES DE LA HACIENDA PUBLICA/PATRIMONIO	$0.00	$0.00	$0.00	$0.00	$0.00	$0.00
A	3200	HACIENDA PÚBLICA /PATRIMONIO GENERADO	$0.00	$0.00	$1,607,557.38	$2,671,007.84	$0.00	$1,063,450.46
A	3210	RESULTADOS DEL EJERCICIO (AHORRO/ DESAHORRO)	$0.00	$0.00	$1,607,557.38	$1,607,557.38	$0.00	$0.00
A	3210-2016	Resultado del Ejercicio Actual 2016	$0.00	$0.00	$1,607,557.38	$1,607,557.38	$0.00	$0.00
A	3220	RESULTADOS DE EJERCICIOS ANTERIORES	$0.00	$0.00	$0.00	-$4,396,142.92	$0.00	-$4,396,142.92
A	3220-0001	RESULTADOS DE EJERCICIOS ANTERIORES	$0.00	$0.00	$0.00	-$723,539.83	$0.00	-$723,539.83
A	3220-2015	Resultado del ejercicio	$0.00	$0.00	$0.00	-$5,280,160.47	$0.00	-$5,280,160.47
A	3220-2016	RESULTADO DE EJERCICIOS ANTERIORES 2016	$0.00	$0.00	$0.00	$1,607,557.38	$0.00	$1,607,557.38
A	3230	REVALÚOS	$0.00	$0.00	$0.00	$0.00	$0.00	$0.00
A	3231	REVALÚO DE BIENES INMUEBLES	$0.00	$0.00	$0.00	$0.00	$0.00	$0.00
A	3232	REVALÚO DE BIENES MUEBLES	$0.00	$0.00	$0.00	$0.00	$0.00	$0.00
A	3233	REVALÚO DE BIENES INTANGIBLES	$0.00	$0.00	$0.00	$0.00	$0.00	$0.00
A	3239	OTROS REVALÚOS	$0.00	$0.00	$0.00	$0.00	$0.00	$0.00
A	3240	RESERVAS	$0.00	$0.00	$0.00	$0.00	$0.00	$0.00
A	3241	RESERVAS DE PATRIMONIO	$0.00	$0.00	$0.00	$0.00	$0.00	$0.00
A	3241-01	RESERVAS DE PATRIMONIO	$0.00	$0.00	$0.00	$0.00	$0.00	$0.00
A	3242	RESERVAS TERRITORIALES	$0.00	$0.00	$0.00	$0.00	$0.00	$0.00
A	3243	RESERVAS POR CONTINGENCIAS	$0.00	$0.00	$0.00	$0.00	$0.00	$0.00
A	3250	RECTIFICACIONES DE RESULTADOS DE EJERCICIOS ANTERIORES	$0.00	$0.00	$0.00	$5,459,593.38	$0.00	$5,459,593.38
A	3251	CAMBIOS EN POLÍTICAS CONTABLES	$0.00	$0.00	$0.00	$0.00	$0.00	$0.00
A	3252	CAMBIOS POR ERRORES CONTABLES	$0.00	$0.00	$0.00	$5,459,593.38	$0.00	$5,459,593.38
A	3252-01	CAMBIOS POR ERRORES CONTABLES	$0.00	$0.00	$0.00	$5,459,593.38	$0.00	$5,459,593.38
A	3300	EXCESO O INSUFICIENCIA EN LA ACTUALIZACIÓN DE LA HACIENDA PÚBLICA/ PATRIMONIO	$0.00	$0.00	$0.00	$0.00	$0.00	$0.00
A	3310	RESULTADO POR POSICIÓN MONETARIA	$0.00	$0.00	$0.00	$0.00	$0.00	$0.00
A	3320	RESULTADO POR TENENCIA DE ACTIVOS NO MONETARIOS	$0.00	$0.00	$0.00	$0.00	$0.00	$0.00
A	4000	INGRESOS Y OTROS BENEFICIOS	$0.00	$0.00	$0.00	$7,074,433.51	$0.00	$7,074,433.51
A	4100	INGRESOS DE GESTIÓN	$0.00	$0.00	$0.00	$0.00	$0.00	$0.00
A	4110	IMPUESTOS	$0.00	$0.00	$0.00	$0.00	$0.00	$0.00
A	4111	IMPUESTOS SOBRE LOS INGRESOS	$0.00	$0.00	$0.00	$0.00	$0.00	$0.00
A	4112	IMPUESTOS SOBRE EL PATRIMONIO	$0.00	$0.00	$0.00	$0.00	$0.00	$0.00
A	4113	IMPUESTOS SOBRE LA PRODUCCIÓN, EL CONSUMO Y LAS TRANSACCIONES	$0.00	$0.00	$0.00	$0.00	$0.00	$0.00
A	4114	IMPUESTOS AL COMERCIO EXTERIOR	$0.00	$0.00	$0.00	$0.00	$0.00	$0.00
A	4115	IMPUESTOS SOBRE NÓMINAS Y ASIMILABLES	$0.00	$0.00	$0.00	$0.00	$0.00	$0.00
A	4116	IMPUESTOS ECOLÓGICOS	$0.00	$0.00	$0.00	$0.00	$0.00	$0.00
A	4117	ACCESORIOS DE IMPUESTOS	$0.00	$0.00	$0.00	$0.00	$0.00	$0.00
A	4119	OTROS IMPUESTOS	$0.00	$0.00	$0.00	$0.00	$0.00	$0.00
A	4120	CUOTAS Y APORTACIONES DE SEGURIDAD SOCIAL	$0.00	$0.00	$0.00	$0.00	$0.00	$0.00
A	4121	APORTACIONES PARA FONDOS DE VIVIENDA	$0.00	$0.00	$0.00	$0.00	$0.00	$0.00
A	4122	CUOTAS PARA EL SEGURO SOCIAL	$0.00	$0.00	$0.00	$0.00	$0.00	$0.00
A	4123	CUOTAS DE AHORRO PARA EL RETIRO	$0.00	$0.00	$0.00	$0.00	$0.00	$0.00
A	4124	ACCESORIOS DE CUOTAS Y APORTACIONES DE SEGURIDAD SOCIAL	$0.00	$0.00	$0.00	$0.00	$0.00	$0.00
A	4129	OTRAS CUOTAS Y APORTACIONES PARA LA SEGURIDAD	$0.00	$0.00	$0.00	$0.00	$0.00	$0.00
A	4130	CONTRIBUCIONES DE MEJORAS	$0.00	$0.00	$0.00	$0.00	$0.00	$0.00
A	4131	CONTRIBUCIONES DE MEJORAS POR OBRAS PÚBLICAS	$0.00	$0.00	$0.00	$0.00	$0.00	$0.00
A	4140	DERECHOS	$0.00	$0.00	$0.00	$0.00	$0.00	$0.00
A	4141	DERECHOS POR EL USO, GOCE, APROVECHAMIENTO O EXPLOTACIÓN DE BIENES DE DOMINIO PÚBLICO	$0.00	$0.00	$0.00	$0.00	$0.00	$0.00
A	4142	DERECHOS A LOS HIDROCARBUROS	$0.00	$0.00	$0.00	$0.00	$0.00	$0.00
A	4143	DERECHOS POR PRESTACIÓN DE SERVICIOS	$0.00	$0.00	$0.00	$0.00	$0.00	$0.00
A	4144	ACCESORIOS DE DERECHOS	$0.00	$0.00	$0.00	$0.00	$0.00	$0.00
A	4149	OTROS DERECHOS	$0.00	$0.00	$0.00	$0.00	$0.00	$0.00
A	4150	PRODUCTOS DE TIPO CORRIENTE	$0.00	$0.00	$0.00	$0.00	$0.00	$0.00
A	4151	PRODUCTOS DERIVADOS DEL USO Y APROVECHAMIENTO DE BIENES NO SUJETOS A RÉGIMEN DE DOMINIO PÚBLICO	$0.00	$0.00	$0.00	$0.00	$0.00	$0.00
A	4152	ENAJENACIÓN DE BIENES MUEBLES NO SUJETOS A SER INVENTARIADOS	$0.00	$0.00	$0.00	$0.00	$0.00	$0.00
A	4153	ACCESORIOS DE PRODUCTOS	$0.00	$0.00	$0.00	$0.00	$0.00	$0.00
A	4159	OTROS PRODUCTOS QUE GENERAN INGRESOS	$0.00	$0.00	$0.00	$0.00	$0.00	$0.00
A	4160	APROVECHAMIENTOS DE TIPO CORRIENTE	$0.00	$0.00	$0.00	$0.00	$0.00	$0.00
A	4161	INCENTIVOS DERIVADOS DE LA COLABORACIÓN FISCAL	$0.00	$0.00	$0.00	$0.00	$0.00	$0.00
A	4162	MULTAS	$0.00	$0.00	$0.00	$0.00	$0.00	$0.00
A	4163	INDEMNIZACIONES	$0.00	$0.00	$0.00	$0.00	$0.00	$0.00
A	4164	REINTEGROS	$0.00	$0.00	$0.00	$0.00	$0.00	$0.00
A	4165	APROVECHAMIENTOS PROVENIENTES DE OBRAS	$0.00	$0.00	$0.00	$0.00	$0.00	$0.00
A	4166	APROVECHAMIENTOS POR PARTICIPACIONES DERIVADAS DE LA APLICACIÓN DE LEYES	$0.00	$0.00	$0.00	$0.00	$0.00	$0.00
A	4167	APROVECHAMIENTOS POR APORTACIONES Y COOPERACIONES	$0.00	$0.00	$0.00	$0.00	$0.00	$0.00

A	4168	ACCESORIOS DE APROVECHAMIENTOS	$0.00	$0.00	$0.00	$0.00	$0.00	$0.00
A	4169	OTROS APROVECHAMIENTOS	$0.00	$0.00	$0.00	$0.00	$0.00	$0.00
A	4170	INGRESOS POR VENTA DE BIENES Y SERVICIOS	$0.00	$0.00	$0.00	$0.00	$0.00	$0.00
A	4171	INGRESOS POR VENTA DE MERCANCÍAS	$0.00	$0.00	$0.00	$0.00	$0.00	$0.00
A	4171-1	Ingresos por Venta de Mercancías de Organismos	$0.00	$0.00	$0.00	$0.00	$0.00	$0.00
A	4171-2	Ingresos por Venta de Mercancías de Entidades Paraestatales Empresariales y no Financieras	$0.00	$0.00	$0.00	$0.00	$0.00	$0.00
A	4171-3	Ingresos por Venta de Mercancías en Establecimientos del	$0.00	$0.00	$0.00	$0.00	$0.00	$0.00
A	4172	INGRESOS POR VENTA DE BIENES Y SERVICIOS PRODUCIDOS EN ESTABLECIMIENTOS DEL GOBIERNO	$0.00	$0.00	$0.00	$0.00	$0.00	$0.00
A	4172-1	Ingresos por Venta de Bienes Producidos en Establecimientos del Gobierno	$0.00	$0.00	$0.00	$0.00	$0.00	$0.00
A	4172-2	Ingresos por Venta de Servicios Producidos en Establecimientos del Gobierno	$0.00	$0.00	$0.00	$0.00	$0.00	$0.00
A	4173	INGRESOS POR VENTA DE BIENES Y SERVICIOS DE ORGANISMOS DESCENTRALIZADOS	$0.00	$0.00	$0.00	$0.00	$0.00	$0.00
A	4173-1	Ingresos por Venta de Bienes de Organismos Descentralizados	$0.00	$0.00	$0.00	$0.00	$0.00	$0.00
A	4173-2	Ingresos por Venta de Servicios de Organismos Descentralizados	$0.00	$0.00	$0.00	$0.00	$0.00	$0.00
A	4174	INGRESOS DE OPERACIÓN DE ENTIDADES PARAESTATALES EMPRESARIALES Y NO FINANCIERAS	$0.00	$0.00	$0.00	$0.00	$0.00	$0.00
A	4174-1	Ingresos de Operación por Venta de Bienes de Entidades Paraestatales Empresariales y no Financieras	$0.00	$0.00	$0.00	$0.00	$0.00	$0.00
A	4174-2	Ingresos de Operación por Venta de Servicios de Entidades	$0.00	$0.00	$0.00	$0.00	$0.00	$0.00
A	4190	INGRESOS NO COMPRENDIDOS EN LAS FRACCIONES DE LA LEY DE INGRESOS CAUSADOS EN EJERCICIOS FISCALES ANTERIORES PENDIENTES DE LIQUIDACIÓN O PAGO	$0.00	$0.00	$0.00	$0.00	$0.00	$0.00
A	4191	IMPUESTOS NO COMPRENDIDOS EN LAS FRACCIONES DE LA LEY DE INGRESOS CAUSADOS EN EJERCICIOS FISCALES ANTERIORES PENDIENTES DE LIQUIDACIÓN O PAGO	$0.00	$0.00	$0.00	$0.00	$0.00	$0.00
A	4192	CONTRIBUCIONES DE MEJORAS, DERECHOS, PRODUCTOS Y APROVECHAMIENTOS NO COMPRENDIDOS EN LAS FRACCIONES DE LA LEY DE INGRESOS CAUSADOS EN EJERCICIOS FISCALES ANTERIORES PENDIENTES DE LIQUIDACIÓN O PAGO	$0.00	$0.00	$0.00	$0.00	$0.00	$0.00
A	4192-1	Contribuciones de Mejoras no Comprendidos en las Fracciones de la Ley de Ingresos CEFPLP	$0.00	$0.00	$0.00	$0.00	$0.00	$0.00
A	4192-2	Derechos no Comprendidos en las Fracciones de la Ley de Ingresos CEFPLP	$0.00	$0.00	$0.00	$0.00	$0.00	$0.00
A	4192-3	Productos no Comprendidos en las Fracciones de la Ley de Ingresos CEFPLP	$0.00	$0.00	$0.00	$0.00	$0.00	$0.00
A	4192-4	Aprovechamientos no Comprendidos en las Fracciones de la Ley de Ingresos CEFPLP	$0.00	$0.00	$0.00	$0.00	$0.00	$0.00
A	4200	PARTICIPACIONES, APORTACIONES, TRANSFERENCIAS, ASIGNACIONES, SUBSIDIOS Y OTRAS AYUDAS	$0.00	$0.00	$0.00	$7,074,424.42	$0.00	$7,074,424.42
A	4210	PARTICIPACIONES Y APORTACIONES	$0.00	$0.00	$0.00	$7,074,424.42	$0.00	$7,074,424.42
A	4211	PARTICIPACIONES	$0.00	$0.00	$0.00	$4,651,415.42	$0.00	$4,651,415.42
A	4211-01	PARTICIPACIONES DE NOMINA	$0.00	$0.00	$0.00	$4,651,415.42	$0.00	$4,651,415.42
A	4211-01-001	PARTICIPACIONES POR NOMINA	$0.00	$0.00	$0.00	$284,196.37	$0.00	$284,196.37
A	4211-01-002	PATICIPACIONES POR NOMINAS- BANCOS	$0.00	$0.00	$0.00	$4,367,219.05	$0.00	$4,367,219.05
A	4212	APORTACIONES	$0.00	$0.00	$0.00	$2,423,009.00	$0.00	$2,423,009.00
A	4212-01	APORTACIONES	$0.00	$0.00	$0.00	$2,423,009.00	$0.00	$2,423,009.00
A	4212-01-001	APORTACIONES	$0.00	$0.00	$0.00	$2,423,009.00	$0.00	$2,423,009.00
A	4213	CONVENIOS	$0.00	$0.00	$0.00	$0.00	$0.00	$0.00
A	4220	TRANSFERENCIAS, ASIGNACIONES, SUBSIDIOS Y OTRAS AYUDAS	$0.00	$0.00	$0.00	$0.00	$0.00	$0.00
A	4221	TRANSFERENCIAS INTERNAS Y ASIGNACIONES DEL SECTOR PÚBLICO	$0.00	$0.00	$0.00	$0.00	$0.00	$0.00
A	4222	TRANSFERENCIAS AL RESTO DEL SECTOR PÚBLICO	$0.00	$0.00	$0.00	$0.00	$0.00	$0.00
A	4223	SUBSIDIOS Y SUBVENCIONES	$0.00	$0.00	$0.00	$0.00	$0.00	$0.00
A	4224	AYUDAS SOCIALES	$0.00	$0.00	$0.00	$0.00	$0.00	$0.00
A	4225	PENSIONES Y JUBILACIONES	$0.00	$0.00	$0.00	$0.00	$0.00	$0.00
A	4226	TRANSFERENCIAS DEL EXTERIOR	$0.00	$0.00	$0.00	$0.00	$0.00	$0.00
A	4300	OTROS INGRESOS Y BENEFICIOS	$0.00	$0.00	$0.00	$9.09	$0.00	$9.09
A	4310	INGRESOS FINANCIEROS	$0.00	$0.00	$0.00	$9.09	$0.00	$9.09
A	4311	INTERESES GANADOS DE VALORES, CRÉDITOS, BONOS Y OTROS	$0.00	$0.00	$0.00	$9.09	$0.00	$9.09
A	4311-01	INGRESOS EXTRAORDINARIOS	$0.00	$0.00	$0.00	$9.09	$0.00	$9.09
A	4311-01-001	INTERESES GANADOS	$0.00	$0.00	$0.00	$9.09	$0.00	$9.09
A	4319	OTROS INGRESOS FINANCIEROS	$0.00	$0.00	$0.00	$0.00	$0.00	$0.00
A	4320	INCREMENTO POR VARIACIÓN DE INVENTARIOS	$0.00	$0.00	$0.00	$0.00	$0.00	$0.00
A	4321	INCREMENTO POR VARIACIÓN DE INVENTARIOS DE MERCANCÍAS PARA VENTA	$0.00	$0.00	$0.00	$0.00	$0.00	$0.00
A	4322	INCREMENTO POR VARIACIÓN DE INVENTARIOS DE	$0.00	$0.00	$0.00	$0.00	$0.00	$0.00
A	4323	INCREMENTO POR VARIACIÓN DE INVENTARIOS DE MERCANCÍAS EN PROCESO DE ELABORACIÓN	$0.00	$0.00	$0.00	$0.00	$0.00	$0.00
A	4324	INCREMENTO POR VARIACIÓN DE INVENTARIOS DE MATERIAS PRIMAS, MATERIALES Y SUMINISTROS PARA	$0.00	$0.00	$0.00	$0.00	$0.00	$0.00
A	4325	INCREMENTO POR VARIACIÓN DE ALMACÉN DE MATERIAS PRIMAS, MATERIALES Y SUMINISTROS DE CONSUMO	$0.00	$0.00	$0.00	$0.00	$0.00	$0.00
A	4330	DISMINUCIÓN DEL EXCESO DE ESTIMACIONES POR PÉRDIDA O DETERIORO U OBSOLESCENCIA	$0.00	$0.00	$0.00	$0.00	$0.00	$0.00
A	4331	DISMINUCIÓN DEL EXCESO DE ESTIMACIONES POR PÉRDIDA O DETERIORO U OBSOLESCENCIA	$0.00	$0.00	$0.00	$0.00	$0.00	$0.00
A	4340	DISMINUCIÓN DEL EXCESO DE PROVISIONES	$0.00	$0.00	$0.00	$0.00	$0.00	$0.00
A	4341	DISMINUCIÓN DEL EXCESO EN PROVISIONES	$0.00	$0.00	$0.00	$0.00	$0.00	$0.00
A	4390	OTROS INGRESOS Y BENEFICIOS VARIOS	$0.00	$0.00	$0.00	$0.00	$0.00	$0.00
A	4391	OTROS INGRESOS DE EJERCICIOS ANTERIORES	$0.00	$0.00	$0.00	$0.00	$0.00	$0.00
A	4392	BONIFICACIONES Y DESCUENTOS OBTENIDOS	$0.00	$0.00	$0.00	$0.00	$0.00	$0.00
A	4393	DIFERENCIAS POR TIPO DE CAMBIO A FAVOR EN EFECTIVO Y EQUIVALENTES	$0.00	$0.00	$0.00	$0.00	$0.00	$0.00
A	4394	DIFERENCIAS DE COTIZACIONES A FAVOR EN VALORES NEGOCIABLES	$0.00	$0.00	$0.00	$0.00	$0.00	$0.00
A	4395	RESULTADO POR POSICION MONETARIA	$0.00	$0.00	$0.00	$0.00	$0.00	$0.00
A	4396	UTILIDADES POR PARTICIPACIÓN PATRIMONIAL	$0.00	$0.00	$0.00	$0.00	$0.00	$0.00
A	4399	OTROS INGRESOS Y BENEFICIOS VARIOS	$0.00	$0.00	$0.00	$0.00	$0.00	$0.00
A	4399-01	INGRESOS POR AJUSTE EN COMPRAS	$0.00	$0.00	$0.00	$0.00	$0.00	$0.00

D	5000	GASTOS Y OTRAS PÉRDIDAS	$0.00	$0.00	$6,576,019.61	$0.00	$6,576,019.61	$0.00
D	5100	GASTOS DE FUNCIONAMIENTO	$0.00	$0.00	$6,576,019.61	$0.00	$6,576,019.61	$0.00
D	5110	SERVICIOS PERSONALES	$0.00	$0.00	$4,803,275.66	$0.00	$4,803,275.66	$0.00
D	5111	REMUNERACIONES AL PERSONAL DE CARÁCTER PERMANENTE	$0.00	$0.00	$4,471,479.55	$0.00	$4,471,479.55	$0.00
D	5111-11301	SUELDOS BASE	$0.00	$0.00	$1,616,498.65	$0.00	$1,616,498.65	$0.00
D	5111-11304	ESTIMULOS AL PERSONAL	$0.00	$0.00	$2,595,129.90	$0.00	$2,595,129.90	$0.00
D	5111-11307	CUPONES DE BONIFICACION	$0.00	$0.00	$259,850.00	$0.00	$259,850.00	$0.00
D	5112	REMUNERACIONES AL PERSONAL DE CARÁCTER TRANSITORIO	$0.00	$0.00	$61,302.92	$0.00	$61,302.92	$0.00
D	5112-12101	HONORARIOS POR SERVICIOS PERSONALES	$0.00	$0.00	$61,302.92	$0.00	$61,302.92	$0.00
D	5113	REMUNERACIONES ADICIONALES Y ESPECIALES	$0.00	$0.00	$8,703.45	$0.00	$8,703.45	$0.00
D	5113-13204	PRIMA VACACIONAL Y DOMINICAL	$0.00	$0.00	$1,179.72	$0.00	$1,179.72	$0.00
D	5113-13206	GRATIFICACION DE FIN DE AÑO	$0.00	$0.00	$7,583.73	$0.00	$7,583.73	$0.00
D	5114	SEGURIDAD SOCIAL	$0.00	$0.00	$0.00	$0.00	$0.00	$0.00
D	5115	OTRAS PRESTACIONES SOCIALES Y ECONÓMICAS	$0.00	$0.00	$261,732.74	$0.00	$261,732.74	$0.00
D	5115-15202	PAGO DE LIQUIDACIONES	$0.00	$0.00	$2,975.90	$0.00	$2,975.90	$0.00
D	5115-15420	PREVISION SOCIAL	$0.00	$0.00	$242,997.84	$0.00	$242,997.84	$0.00
D	5115-15901	OTRAS PRESTACIONES	$0.00	$0.00	$15,759.00	$0.00	$15,759.00	$0.00
D	5116	PAGO DE ESTÍMULOS A SERVIDORES PÚBLICOS	$0.00	$0.00	$0.00	$0.00	$0.00	$0.00
D	5120	MATERIALES Y SUMINISTROS	$0.00	$0.00	$240,450.33	$0.00	$240,450.33	$0.00
D	5121	MATERIALES DE ADMINISTRACIÓN, EMISIÓN DE DOCUMENTOS Y ARTÍCULOS OFICIALES	$0.00	$0.00	$86,088.16	$0.00	$86,088.16	$0.00
D	5121-21101	MATERIALES Y UTILES DE OFICINA	$0.00	$0.00	$41,273.98	$0.00	$41,273.98	$0.00
D	5121-21201	MATERIALES Y ÚTILES DE IMPRESIÓN Y REPRODUCCIÓN	$0.00	$0.00	$21,072.98	$0.00	$21,072.98	$0.00
D	5121-21401	MATERIALES Y UTILES PARA EL PROCESAMIENTO EN EQUIPOS Y BIENES INFORMATICOS	$0.00	$0.00	$1,596.00	$0.00	$1,596.00	$0.00
D	5121-21501	MATERIAL DE APOYO INFORMATIVO	$0.00	$0.00	$9,579.00	$0.00	$9,579.00	$0.00
D	5121-21601	MATERIAL DE LIMPIEZA	$0.00	$0.00	$9,004.31	$0.00	$9,004.31	$0.00
D	5121-21701	MATERIALES Y SUMINISTROS PARA PLANTELES EDUCATIVOS	$0.00	$0.00	$1,134.91	$0.00	$1,134.91	$0.00
D	5121-21702	MATERIAL DIDACTICO	$0.00	$0.00	$4,425.00	$0.00	$4,425.00	$0.00
D	5122	ALIMENTOS Y UTENSILIOS	$0.00	$0.00	$19,676.51	$0.00	$19,676.51	$0.00
D	5122-22104	PRODUCTOS ALIMENTICIOS PARA EL PERSONAL EN LAS INSTALACIONES DE LAS DEPENDENCIAS Y ENTIDADES	$0.00	$0.00	$6,339.00	$0.00	$6,339.00	$0.00
D	5122-22106	PRODUCTOS ALIMENTICIOS PARA EL PERSONAL DERIVADO DE ACTIVIDADES EXTRAORDINARIAS	$0.00	$0.00	$13,337.51	$0.00	$13,337.51	$0.00
D	5123	MATERIAS PRIMAS Y MATERIALES DE PRODUCCIÓN Y COMERCIALIZACIÓN	$0.00	$0.00	$0.00	$0.00	$0.00	$0.00
D	5124	MATERIALES Y ARTÍCULOS DE CONSTRUCCIÓN Y DE REPARACIÓN	$0.00	$0.00	$9,908.02	$0.00	$9,908.02	$0.00
D	5124-24601	MATERIAL ELÉCTRICO Y ELECTRÓNICO	$0.00	$0.00	$183.86	$0.00	$183.86	$0.00
D	5124-24801	MATERIALES COMPLEMENTARIOS	$0.00	$0.00	$6,499.77	$0.00	$6,499.77	$0.00
D	5124-24901	OTROS MATERIALES Y ARTÍCULOS DE CONSTRUCCIÓN Y REPARACIÓN	$0.00	$0.00	$3,224.39	$0.00	$3,224.39	$0.00
D	5125	PRODUCTOS QUIMICOS, FARMACEUTICOS Y DE	$0.00	$0.00	$4,801.82	$0.00	$4,801.82	$0.00
D	5125-25301	MEDICINAS Y PROD. FARMACEUTICOS	$0.00	$0.00	$4,801.82	$0.00	$4,801.82	$0.00
D	5126	COMBUSTIBLES, LUBRICANTES Y ADITIVOS	$0.00	$0.00	$89,081.51	$0.00	$89,081.51	$0.00
D	5126-26105	COMBUSTIBLES, LUBRICANTES Y ADITIVOS PARA MAQUINARIA , EQUIPO DE PRODUCCION Y SERVICIOS ADMINISTRATIVOS.	$0.00	$0.00	$89,081.51	$0.00	$89,081.51	$0.00
D	5127	VESTUARIO, BLANCOS, PRENDAS DE PROTECCIÓN Y ARTÍCULOS DEPORTIVOS	$0.00	$0.00	$0.00	$0.00	$0.00	$0.00
D	5128	MATERIALES Y SUMINISTROS PARA SEGURIDAD	$0.00	$0.00	$0.00	$0.00	$0.00	$0.00
D	5129	HERRAMIENTAS, REFACCIONES Y ACCESORIOS MENORES	$0.00	$0.00	$28,894.29	$0.00	$28,894.29	$0.00
D	5129-29201	REFACCIONES Y ACCESORIOS MENORES DE EDIFICIOS	$0.00	$0.00	$231.30	$0.00	$231.30	$0.00
D	5129-29301	REFACCIONES Y ACCESORIOS MENORES DE MOBILIARIO Y EQUIPO DE ADMINISTRACIÓN, EDUCACIONAL Y RECREATIVO	$0.00	$0.00	$7,350.76	$0.00	$7,350.76	$0.00
D	5129-29401	REFACCIONES Y ACCESORIOS PARA EQUIPO DE	$0.00	$0.00	$9,394.74	$0.00	$9,394.74	$0.00
D	5129-29601	REFACCIONES Y ACCESORIOS MENORES DE EQUIPO DE TRANSPORTE	$0.00	$0.00	$11,917.49	$0.00	$11,917.49	$0.00
D	5130	SERVICIOS GENERALES	$0.00	$0.00	$1,532,293.82	$0.00	$1,532,293.82	$0.00
D	5131	SERVICIOS BÁSICOS	$0.00	$0.00	$151,799.53	$0.00	$151,799.53	$0.00
D	5131-31101	ENERGIA ELECTRICA	$0.00	$0.00	$33,061.00	$0.00	$33,061.00	$0.00
D	5131-31301	SERVICIO DE AGUA	$0.00	$0.00	$3,690.61	$0.00	$3,690.61	$0.00
D	5131-31401	SERVICIO TELEFONICO CONVENCIONAL	$0.00	$0.00	$69,655.69	$0.00	$69,655.69	$0.00
D	5131-31501	SERVICIO TELEFONICO CELULAR	$0.00	$0.00	$23,591.00	$0.00	$23,591.00	$0.00
D	5131-31602	SERVICIO DE TELECOMUNICACIONES	$0.00	$0.00	$1,756.00	$0.00	$1,756.00	$0.00
D	5131-31601	SERVICIO POSTAL	$0.00	$0.00	$20,025.23	$0.00	$20,025.23	$0.00
D	5132	SERVICIOS DE ARRENDAMIENTO	$0.00	$0.00	$338,347.55	$0.00	$338,347.55	$0.00
D	5132-32201	ARRENDAMIENTO DE EDIFICIOS Y LOCALES	$0.00	$0.00	$312,663.55	$0.00	$312,663.55	$0.00
D	5132-32301	ARRENDAMIENTO DE EQUIPO Y BIENES INFORMÁTICOS	$0.00	$0.00	$23,684.00	$0.00	$23,684.00	$0.00
D	5133	SERVICIOS PROFESIONALES, CIENTÍFICOS Y TÉCNICOS Y OTROS SERVICIOS	$0.00	$0.00	$191,891.22	$0.00	$191,891.22	$0.00
D	5133-33104	OTRAS ASESORIAS PARA LA OPERACIÓN DE PROGRAMAS	$0.00	$0.00	$16,240.00	$0.00	$16,240.00	$0.00
D	5133-33401	SERVICIOS PARA CAPACITACION A SERVIDORES	$0.00	$0.00	$3,710.84	$0.00	$3,710.84	$0.00
D	5133-33602	OTROS SERVICIOS COMERCIALES	$0.00	$0.00	$7,319.68	$0.00	$7,319.68	$0.00
D	5133-33604	IMPRESIÓN Y ELABORACIÓN DE MATERIAL INFORMATIVO DERIVADO DE LA OPERACIÓN Y ADMINISTRACIÓN DE LAS DEPENDENCIAS Y ENTIDADES	$0.00	$0.00	$102,648.66	$0.00	$102,648.66	$0.00
D	5133-33801	SERVICIOS DE VIGILANCIA	$0.00	$0.00	$61,971.84	$0.00	$61,971.84	$0.00
D	5134	SERVICIOS FINANCIEROS, BANCARIOS Y COMERCIALES	$0.00	$0.00	$9,997.78	$0.00	$9,997.78	$0.00
D	5134-34101	SERVICIOS BANCARIOS Y FINANCIEROS	$0.00	$0.00	$7,793.78	$0.00	$7,793.78	$0.00
D	5134-34701	FLETES Y MANIOBRAS	$0.00	$0.00	$2,204.00	$0.00	$2,204.00	$0.00
D	5135	SERVICIOS DE INSTALACIÓN, REPARACIÓN, MANTENIMIENTO Y CONSERVACIÓN	$0.00	$0.00	$126,990.56	$0.00	$126,990.56	$0.00
D	5135-35101	MANTENIMIENTO Y CONSERVACION DE INMUEBLES	$0.00	$0.00	$59,346.10	$0.00	$59,346.10	$0.00
D	5135-35301	MANTENIMIENTO Y CONSERVACION DE BIENES INFORMATICOS	$0.00	$0.00	$139.50	$0.00	$139.50	$0.00
D	5135-35501	MTTO Y CONSERVACION DE VENÍCULOS TERRESTRES, AÉREOS , MARITIMOS, LACUSTRES Y FLUVIALES	$0.00	$0.00	$54,426.98	$0.00	$54,426.98	$0.00
D	5135-35701	MANTENIMIENTO Y CONSERVACION DE MAQUINARIA Y EQUIPO	$0.00	$0.00	$3,076.00	$0.00	$3,076.00	$0.00
D	5136	SERVICIOS DE COMUNICACIÓN SOCIAL Y PUBLICIDAD	$0.00	$0.00	$0.00	$0.00	$0.00	$0.00

D	5137	SERVICIOS DE TRASLADO Y VIÁTICOS	$0.00	$0.00	$230,485.72	$0.00	$230,485.72	$0.00
D	5137-37104	PASAJES AEREOS NACIONALES PARA SERVIDORES PUBLICOS DE MANDO EN EL DESEMPEÑO DE COMISIONES Y FUNCIONES OFICIALES	$0.00	$0.00	$23,969.00	$0.00	$23,969.00	$0.00
D	5137-37106	PASAJES INTERNACIONALES PARA SERVIDORES PÚBLICOS EN EL DESEMPEÑO DE COMISIONES Y FUNCIONES OFICIALES	$0.00	$0.00	$9,832.16	$0.00	$9,832.16	$0.00
D	5137-37504	VIÁTICOS NACIONALES PARA SERVIDORES PÚBLICOS EN EL DESEMPEÑO DE FUNCIONES OFICIALES.	$0.00	$0.00	$196,685.56	$0.00	$196,685.56	$0.00
D	5138	SERVICIOS OFICIALES	$0.00	$0.00	$38,358.16	$0.00	$38,358.16	$0.00
D	5138-38201	GASTOS DE ORDEN SOCIAL	$0.00	$0.00	$38,358.16	$0.00	$38,358.16	$0.00
D	5139	OTROS SERVICIOS GENERALES	$0.00	$0.00	$446,423.00	$0.00	$446,423.00	$0.00
D	5139-39501	PENAS MULTAS ACCESORIOS Y ACTUALIZACIONES	$0.00	$0.00	$446,423.00	$0.00	$446,423.00	$0.00
D	5200	TRANSFERENCIAS, ASIGNACIONES, SUBSIDIOS Y OTRAS AYUDAS	$0.00	$0.00	$0.00	$0.00	$0.00	$0.00
D	5210	TRANSFERENCIAS INTERNAS Y ASIGNACIONES AL SECTOR PÚBLICO	$0.00	$0.00	$0.00	$0.00	$0.00	$0.00
D	5211	ASIGNACIONES AL SECTOR PUBLICO	$0.00	$0.00	$0.00	$0.00	$0.00	$0.00
D	5212	TRANSFERENCIAS INTERNAS AL SECTOR PÚBLICO	$0.00	$0.00	$0.00	$0.00	$0.00	$0.00
D	5220	TRANSFERENCIAS AL RESTO DEL SECTOR PÚBLICO	$0.00	$0.00	$0.00	$0.00	$0.00	$0.00
D	5221	TRANSFERENCIAS A ENTIDADES PARAESTATALES	$0.00	$0.00	$0.00	$0.00	$0.00	$0.00
D	5222	TRANSFERENCIAS A ENTIDADES FEDERATIVAS Y	$0.00	$0.00	$0.00	$0.00	$0.00	$0.00
D	5230	SUBSIDIOS Y SUBVENCIONES	$0.00	$0.00	$0.00	$0.00	$0.00	$0.00
D	5231	SUBSIDIOS	$0.00	$0.00	$0.00	$0.00	$0.00	$0.00
D	5232	SUBVENCIONES	$0.00	$0.00	$0.00	$0.00	$0.00	$0.00
D	5240	AYUDAS SOCIALES	$0.00	$0.00	$0.00	$0.00	$0.00	$0.00
D	5241	AYUDAS SOCIALES A PERSONAS	$0.00	$0.00	$0.00	$0.00	$0.00	$0.00
D	5242	BECAS	$0.00	$0.00	$0.00	$0.00	$0.00	$0.00
D	5243	AYUDAS SOCIALES A INSTITUCIONES	$0.00	$0.00	$0.00	$0.00	$0.00	$0.00
D	5244	AYUDAS SOCIALES POR DESASTRES NATURALES Y OTROS SINIESTROS	$0.00	$0.00	$0.00	$0.00	$0.00	$0.00
D	5250	PENSIONES Y JUBILACIONES	$0.00	$0.00	$0.00	$0.00	$0.00	$0.00
D	5251	PENSIONES	$0.00	$0.00	$0.00	$0.00	$0.00	$0.00
D	5252	JUBILACIONES	$0.00	$0.00	$0.00	$0.00	$0.00	$0.00
D	5259	OTRAS PENSIONES Y JUBILACIONES	$0.00	$0.00	$0.00	$0.00	$0.00	$0.00
D	5260	TRANSFERENCIAS A FIDEICOMISOS, MANDATOS Y CONTRATOS ANÁLOGOS	$0.00	$0.00	$0.00	$0.00	$0.00	$0.00
D	5261	TRANSFERENCIAS A FIDEICOMISOS, MANDATOS Y CONTRATOS ANÁLOGOS AL GOBIERNO	$0.00	$0.00	$0.00	$0.00	$0.00	$0.00
D	5262	TRANSFERENCIAS A FIDEICOMISOS, MANDATOS Y CONTRATOS ANÁLOGOS A ENTIDADES PARAESTATALES	$0.00	$0.00	$0.00	$0.00	$0.00	$0.00
D	5270	TRANSFERENCIAS A LA SEGURIDAD SOCIAL	$0.00	$0.00	$0.00	$0.00	$0.00	$0.00
D	5271	TRANSFERENCIAS POR OBLIGACIONES DE LEY	$0.00	$0.00	$0.00	$0.00	$0.00	$0.00
D	5280	DONATIVOS	$0.00	$0.00	$0.00	$0.00	$0.00	$0.00
D	5281	DONATIVOS A INSTITUCIONES SIN FINES DE LUCRO	$0.00	$0.00	$0.00	$0.00	$0.00	$0.00
D	5282	DONATIVOS A ENTIDADES FEDERATIVAS Y MUNICIPIOS	$0.00	$0.00	$0.00	$0.00	$0.00	$0.00
D	5283	DONATIVOS A FIDEICOMISO, MANDATOS Y CONTRATOS ANALOGOS PRIVADOS	$0.00	$0.00	$0.00	$0.00	$0.00	$0.00
D	5284	DONATIVOS A FIDEICOMISO, MANDATOS Y CONTRATOS ANÁLOGOS ESTATALES	$0.00	$0.00	$0.00	$0.00	$0.00	$0.00
D	5285	DONATIVOS INTERNACIONALES	$0.00	$0.00	$0.00	$0.00	$0.00	$0.00
D	5290	TRANSFERENCIAS AL EXTERIOR	$0.00	$0.00	$0.00	$0.00	$0.00	$0.00
D	5291	TRANSFERENCIAS AL EXTERIOR A GOBIERNOS EXTRANJEROS Y ORGANISMOS INTERNACIONALES	$0.00	$0.00	$0.00	$0.00	$0.00	$0.00
D	5292	TRANSFERENCIAS AL SECTOR PRIVADO EXTERNO	$0.00	$0.00	$0.00	$0.00	$0.00	$0.00
D	5300	PARTICIPACIONES Y APORTACIONES	$0.00	$0.00	$0.00	$0.00	$0.00	$0.00
D	5310	PARTICIPACIONES	$0.00	$0.00	$0.00	$0.00	$0.00	$0.00
D	5311	PARTICIPACIONES DE LA FEDERACIÓN A ENTIDADES FEDERATIVAS Y MUNICIPIOS	$0.00	$0.00	$0.00	$0.00	$0.00	$0.00
D	5312	PARTICIPACIONES DE LAS ENTIDADES FEDERATIVAS A LOS MUNICIPIOS	$0.00	$0.00	$0.00	$0.00	$0.00	$0.00
D	5320	APORTACIONES	$0.00	$0.00	$0.00	$0.00	$0.00	$0.00
D	5321	APORTACIONES DE LA FEDERACIÓN A ENTIDADES FEDERATIVAS Y MUNICIPIOS	$0.00	$0.00	$0.00	$0.00	$0.00	$0.00
D	5322	APORTACIONES DE LAS ENTIDADES FEDERATIVAS A LOS MUNICIPIOS	$0.00	$0.00	$0.00	$0.00	$0.00	$0.00
D	5330	CONVENIOS	$0.00	$0.00	$0.00	$0.00	$0.00	$0.00
D	5331	CONVENIOS DE REASIGNACIÓN	$0.00	$0.00	$0.00	$0.00	$0.00	$0.00
D	5332	CONVENIOS DE DESCENTRALIZACIÓN Y OTROS	$0.00	$0.00	$0.00	$0.00	$0.00	$0.00
D	5400	INTERESES, COMISIONES Y OTROS GASTOS DE LA DEUDA PÚBLICA	$0.00	$0.00	$0.00	$0.00	$0.00	$0.00
D	5410	INTERESES DE LA DEUDA PÚBLICA	$0.00	$0.00	$0.00	$0.00	$0.00	$0.00
D	5411	INTERESES DE LA DEUDA PÚBLICA INTERNA	$0.00	$0.00	$0.00	$0.00	$0.00	$0.00
D	5412	INTERESES DE LA DEUDA PÚBLICA EXTERNA	$0.00	$0.00	$0.00	$0.00	$0.00	$0.00
D	5420	COMISIONES DE LA DEUDA PÚBLICA	$0.00	$0.00	$0.00	$0.00	$0.00	$0.00
D	5421	COMISIONES DE LA DEUDA PUBLICA INTERNA	$0.00	$0.00	$0.00	$0.00	$0.00	$0.00
D	5422	COMISIONES DE LA DEUDA PÚBLICA EXTERNA	$0.00	$0.00	$0.00	$0.00	$0.00	$0.00
D	5430	GASTOS DE LA DEUDA PÚBLICA	$0.00	$0.00	$0.00	$0.00	$0.00	$0.00
D	5431	GASTOS DE LA DEUDA PÚBLICA INTERNA	$0.00	$0.00	$0.00	$0.00	$0.00	$0.00
D	5432	GASTOS DE LA DEUDA PÚBLICA EXTERNA	$0.00	$0.00	$0.00	$0.00	$0.00	$0.00
D	5440	COSTO POR COBERTURAS	$0.00	$0.00	$0.00	$0.00	$0.00	$0.00
D	5441	COSTO POR COBERTURAS	$0.00	$0.00	$0.00	$0.00	$0.00	$0.00
D	5450	APOYOS FINANCIEROS	$0.00	$0.00	$0.00	$0.00	$0.00	$0.00
D	5451	APOYOS FINANCIEROS A INTERMEDIARIOS	$0.00	$0.00	$0.00	$0.00	$0.00	$0.00
D	5452	APOYO FINANCIEROS A AHORRADORES Y DEUDORES DEL SISTEMA FINANCIERO NACIONAL	$0.00	$0.00	$0.00	$0.00	$0.00	$0.00
D	5500	OTROS GASTOS Y PÉRDIDAS EXTRAORDINARIAS	$0.00	$0.00	$0.00	$0.00	$0.00	$0.00
D	5510	ESTIMACIONES, DEPRECIACIONES, DETERIOROS, OBSOLESCENCIA Y AMORTIZACIONES	$0.00	$0.00	$0.00	$0.00	$0.00	$0.00
D	5511	ESTIMACIONES POR PÉRDIDA O DETERIORO DE ACTIVOS CIRCULANTES	$0.00	$0.00	$0.00	$0.00	$0.00	$0.00
D	5512	ESTIMACIONES POR PÉRDIDA O DETERIORO DE ACTIVO NO CIRCULANTE	$0.00	$0.00	$0.00	$0.00	$0.00	$0.00
D	5513	DEPRECIACIÓN DE BIENES INMUEBLES	$0.00	$0.00	$0.00	$0.00	$0.00	$0.00
D	5514	DEPRECIACIÓN DE INFRAESTRUCTURA	$0.00	$0.00	$0.00	$0.00	$0.00	$0.00
D	5515	DEPRECIACIÓN DE BIENES MUEBLES	$0.00	$0.00	$0.00	$0.00	$0.00	$0.00
D	5515-1	Depreciación Acumulada de Mobiliario y Equipo de Administración.	$0.00	$0.00	$0.00	$0.00	$0.00	$0.00

D	5515-1-00001	Depreciación Acumulada de Mobiliario y Equipo de	$0.00	$0.00	$0.00	$0.00	$0.00	$0.00
D	5515-4	Depreciación Acumulada de Equipo de Transporte.	$0.00	$0.00	$0.00	$0.00	$0.00	$0.00
D	5515-4-00001	Depreciación Acumulada de Equipo de Transporte.	$0.00	$0.00	$0.00	$0.00	$0.00	$0.00
D	5515-6	Depreciación Acumulada de Maquinaria, otros Equipos y Herramientas.	$0.00	$0.00	$0.00	$0.00	$0.00	$0.00
D	5515-6-00001	Depreciación Acumulada de Maquinaria, otros Equipos y Herramientas.	$0.00	$0.00	$0.00	$0.00	$0.00	$0.00
D	5516	DETERIORO DE LOS ACTIVOS BIOLÓGICOS	$0.00	$0.00	$0.00	$0.00	$0.00	$0.00
D	5517	AMORTIZACIÓN DE ACTIVOS INTANGIBLES	$0.00	$0.00	$0.00	$0.00	$0.00	$0.00
D	5518	DISMINUCION DE BIENES POR PÉRDIDA, OBSOLESCENCIA Y DETERIORO	$0.00	$0.00	$0.00	$0.00	$0.00	$0.00
D	5520	PROVISIONES	$0.00	$0.00	$0.00	$0.00	$0.00	$0.00
D	5521	PROVISIONES DE PASIVOS A CORTO PLAZO	$0.00	$0.00	$0.00	$0.00	$0.00	$0.00
D	5522	PROVISIONES DE PASIVOS A LARGO PLAZO	$0.00	$0.00	$0.00	$0.00	$0.00	$0.00
D	5530	DISMINUCIÓN DE INVENTARIOS	$0.00	$0.00	$0.00	$0.00	$0.00	$0.00
D	5531	DISMINUCIÓN DE INVENTARIOS DE MERCANCÍAS PARA	$0.00	$0.00	$0.00	$0.00	$0.00	$0.00
D	5532	DISMINUCIÓN DE INVENTARIOS DE MERCANCÍAS	$0.00	$0.00	$0.00	$0.00	$0.00	$0.00
D	5533	DISMINUCIÓN DE INVENTARIOS DE MERCANCÍAS EN PROCESO DE ELABORACIÓN	$0.00	$0.00	$0.00	$0.00	$0.00	$0.00
D	5534	DISMINUCIÓN DE INVENTARIOS DE MATERIAS PRIMAS, MATERIALES Y SUMINISTROS PARA PRODUCCIÓN	$0.00	$0.00	$0.00	$0.00	$0.00	$0.00
D	5535	DISMINUCIÓN DE ALMACÉN DE MATERIALES Y SUMINISTROS DE CONSUMO	$0.00	$0.00	$0.00	$0.00	$0.00	$0.00
D	5540	AUMENTO POR INSUFICIENCIA DE ESTIMACIONES POR PÉRDIDA O DETERIORO U OBSOLESCENCIA	$0.00	$0.00	$0.00	$0.00	$0.00	$0.00
D	5541	AUMENTO POR INSUFICIENCIA DE ESTIMACIONES POR PÉRDIDA O DETERIORO U OBSOLESCENCIA	$0.00	$0.00	$0.00	$0.00	$0.00	$0.00
D	5550	AUMENTO POR INSUFICIENCIA DE PROVISIONES	$0.00	$0.00	$0.00	$0.00	$0.00	$0.00
D	5551	AUMENTO POR INSUFICIENCIA DE PROVISIONES	$0.00	$0.00	$0.00	$0.00	$0.00	$0.00
D	5590	OTROS GASTOS	$0.00	$0.00	$0.00	$0.00	$0.00	$0.00
D	5591	GASTOS DE EJERCICIOS ANTERIORES	$0.00	$0.00	$0.00	$0.00	$0.00	$0.00
D	5592	PÉRDIDAS POR RESPONSABILIDADES	$0.00	$0.00	$0.00	$0.00	$0.00	$0.00
D	5593	BONIFICACIONES Y DESCUENTOS OTORGADOS	$0.00	$0.00	$0.00	$0.00	$0.00	$0.00
D	5594	DIFERENCIAS POR TIPO DE CAMBIO NEGATIVAS EN EFECTIVO Y EQUIVALENTES	$0.00	$0.00	$0.00	$0.00	$0.00	$0.00
D	5595	DIFERENCIAS DE COTIZACIONES NEGATIVAS EN VALORES NEGOCIABLES	$0.00	$0.00	$0.00	$0.00	$0.00	$0.00
D	5596	RESULTADO POR POSICION MONETARIA	$0.00	$0.00	$0.00	$0.00	$0.00	$0.00
D	5597	PÉRDIDAS POR PARTICIPACIÓN PATRIMONIAL	$0.00	$0.00	$0.00	$0.00	$0.00	$0.00
D	5598	OTROS GASTOS VARIOS	$0.00	$0.00	$0.00	$0.00	$0.00	$0.00
D	5598-01	GASTO POR AJUSTE EN COMPRAS	$0.00	$0.00	$0.00	$0.00	$0.00	$0.00
D	5600	Inversión Pública	$0.00	$0.00	$0.00	$0.00	$0.00	$0.00
D	5610	Inversión Pública no Capitalizable	$0.00	$0.00	$0.00	$0.00	$0.00	$0.00
D	5611	Construcción en Bienes no Capitalizable	$0.00	$0.00	$0.00	$0.00	$0.00	$0.00
D	6000	CUENTAS DE CIERRE CONTABLE	$0.00	$0.00	$0.00	$0.00	$0.00	$0.00
D	6100	RESUMEN DE INGRESOS Y GASTOS	$0.00	$0.00	$0.00	$0.00	$0.00	$0.00
D	6100-99	Resumen de Ingresos y Gastos 2016	$0.00	$0.00	$0.00	$0.00	$0.00	$0.00
D	6200	AHORRO DE LA GESTIÓN	$0.00	$0.00	$0.00	$0.00	$0.00	$0.00
D	6200-99	Ahorro de la Gestión	$0.00	$0.00	$0.00	$0.00	$0.00	$0.00
D	6300	DESAHORRO DE LA GESTIÓN	$0.00	$0.00	$0.00	$0.00	$0.00	$0.00
D	6300-99	Desahorro de la Gestión	$0.00	$0.00	$0.00	$0.00	$0.00	$0.00
D	7000	CUENTAS DE ORDEN CONTABLES	$0.00	$0.00	$0.00	$0.00	$0.00	$0.00
D	7100	VALORES	$0.00	$0.00	$0.00	$0.00	$0.00	$0.00
D	7110	VALORES EN CUSTODIA	$0.00	$0.00	$0.00	$0.00	$0.00	$0.00
A	7120	CUSTODIA DE VALORES	$0.00	$0.00	$0.00	$0.00	$0.00	$0.00
D	7130	INSTRUMENTOS DE CRÉDITO PRESTADOS A FORMADORES DE MERCADO	$0.00	$0.00	$0.00	$0.00	$0.00	$0.00
A	7140	PRÉSTAMO DE INSTRUMENTOS DE CRÉDITO A FORMADORES DE MERCADO Y SU GARANTÍA	$0.00	$0.00	$0.00	$0.00	$0.00	$0.00
D	7150	INSTRUMENTOS DE CRÉDITO RECIBIDOS EN GARANTÍA DE LOS FORMADORES DE MERCADO	$0.00	$0.00	$0.00	$0.00	$0.00	$0.00
A	7160	GARANTÍA DE CRÉDITOS RECIBIDOS DE LOS FORMADORES DE MERCADO	$0.00	$0.00	$0.00	$0.00	$0.00	$0.00
D	7200	EMISIÓN DE OBLIGACIONES	$0.00	$0.00	$0.00	$0.00	$0.00	$0.00
D	7210	AUTORIZACIÓN PARA LA EMISIÓN DE BONOS, TÍTULOS Y VALORES DE LA DEUDA PÚBLICA INTERNA	$0.00	$0.00	$0.00	$0.00	$0.00	$0.00
D	7220	AUTORIZACIÓN PARA LA EMISIÓN DE BONOS, TÍTULOS Y VALORES DE LA DEUDA PÚBLICA EXTERNA	$0.00	$0.00	$0.00	$0.00	$0.00	$0.00
A	7230	EMISIONES AUTORIZADAS DE LA DEUDA PÚBLICA INTERNA Y EXTERNA	$0.00	$0.00	$0.00	$0.00	$0.00	$0.00
D	7240	SUSCRIPCIÓN DE CONTRATOS DE PRÉSTAMOS Y OTRAS OBLIGACIONES DE LA DEUDA PÚBLICA INTERNA	$0.00	$0.00	$0.00	$0.00	$0.00	$0.00
D	7250	SUSCRIPCIÓN DE CONTRATOS DE PRÉSTAMOS Y OTRAS OBLIGACIONES DE LA DEUDA PÚBLICA EXTERNA	$0.00	$0.00	$0.00	$0.00	$0.00	$0.00
A	7260	CONTRATOS DE PRÉSTAMOS Y OTRAS OBLIGACIONES DE LA DEUDA PÚBLICA INTERNA Y EXTERNA	$0.00	$0.00	$0.00	$0.00	$0.00	$0.00
A	7300	AVALES Y GARANTÍAS	$0.00	$0.00	$0.00	$0.00	$0.00	$0.00
D	7310	AVALES AUTORIZADOS	$0.00	$0.00	$0.00	$0.00	$0.00	$0.00
A	7320	AVALES FIRMADOS	$0.00	$0.00	$0.00	$0.00	$0.00	$0.00
D	7330	FIANZAS Y GARANTÍAS RECIBIDAS POR DEUDAS A COBRAR	$0.00	$0.00	$0.00	$0.00	$0.00	$0.00
A	7340	FIANZAS Y GARANTÍAS RECIBIDAS	$0.00	$0.00	$0.00	$0.00	$0.00	$0.00
D	7350	FIANZAS OTORGADAS PARA RESPALDAR OBLIGACIONES NO FISCALES DEL GOBIERNO	$0.00	$0.00	$0.00	$0.00	$0.00	$0.00
A	7360	FIANZAS OTORGADAS DEL GOBIERNO PARA RESPALDAR	$0.00	$0.00	$0.00	$0.00	$0.00	$0.00
D	7400	JUICIOS	$0.00	$0.00	$0.00	$0.00	$0.00	$0.00
D	7410	DEMANDAS JUDICIAL EN PROCESO DE RESOLUCIÓN	$0.00	$0.00	$0.00	$0.00	$0.00	$0.00
A	7420	RESOLUCIÓN DE DEMANDAS EN PROCESO JUDICIAL	$0.00	$0.00	$0.00	$0.00	$0.00	$0.00
D	7500	INVERSIÓN MEDIANTE PROYECTOS PARA PRESTACIÓN DE SERVICIOS (PPS) Y SIMILARES	$0.00	$0.00	$0.00	$0.00	$0.00	$0.00
D	7510	CONTRATOS PARA INVERSIÓN MEDIANTE PROYECTOS PARA PRESTACIÓN DE SERVICIOS (PPS) Y SIMILARES	$0.00	$0.00	$0.00	$0.00	$0.00	$0.00
A	7520	INVERSIÓN PÚBLICA CONTRATADA MEDIANTE PROYECTOS PARA PRESTACIÓN DE SERVICIOS (PPS) Y SIMILARES	$0.00	$0.00	$0.00	$0.00	$0.00	$0.00
D	7600	BIENES EN CONCESIONADOS O EN COMODATO	$0.00	$0.00	$0.00	$0.00	$0.00	$0.00
D	7610	BIENES BAJO CONTRATO EN CONCESIÓN	$0.00	$0.00	$0.00	$0.00	$0.00	$0.00
A	7620	CONTRATO DE CONCESIÓN POR BIENES	$0.00	$0.00	$0.00	$0.00	$0.00	$0.00

D	7630	BIENES BAJO CONTRATO EN COMODATO	$0.00	$0.00	$0.00	$0.00	$0.00	$0.00
A	7640	CONTRATO DE COMODATO POR BIENES	$0.00	$0.00	$0.00	$0.00	$0.00	$0.00
D	8000	CUENTAS DE ORDEN PRESUPUESTARIAS	$0.00	$0.00	$123,539,261.18	$123,539,261.18	$0.00	$0.00
D	8100	LEY DE INGRESOS	$0.00	$0.00	$54,006,556.84	$54,006,556.84	$0.00	$0.00
D	8110	LEY DE INGRESOS ESTIMADA	$0.00	$0.00	$38,857,710.00	$0.00	$38,857,710.00	$0.00
D	8110-52-05	Productos de capital, Mobiliario y Equipo de Administración	$0.00	$0.00	$0.00	$0.00	$0.00	$0.00
D	8110-52-05-1	Muebles de Oficina y Estantería	$0.00	$0.00	$0.00	$0.00	$0.00	$0.00
D	8110-52-05-1-00001	MUEBLES DE OFICINA Y ESTANTERIA	$0.00	$0.00	$0.00	$0.00	$0.00	$0.00
D	8110-52-05-1-51101	MOBILIARIO	$0.00	$0.00	$0.00	$0.00	$0.00	$0.00
D	8110-52-05-2	Muebles, Excepto de Oficina y Estantería	$0.00	$0.00	$0.00	$0.00	$0.00	$0.00
D	8110-52-05-3	Equipo de Cómputo y de Tecnologías de la Información	$0.00	$0.00	$0.00	$0.00	$0.00	$0.00
D	8110-52-05-3-00001	EQUIPO DE COMPUTO Y DE TECNOLOGIAS DE LA INFORMACION	$0.00	$0.00	$0.00	$0.00	$0.00	$0.00
D	8110-52-05-3-51501	BIENES INFORMATICOS	$0.00	$0.00	$0.00	$0.00	$0.00	$0.00
D	8110-52-05-9	Otros Mobiliarios y Equipos de Administración	$0.00	$0.00	$0.00	$0.00	$0.00	$0.00
D	8110-52-05-9-00001	Otros Mobiliarios y Equipos de Administración	$0.00	$0.00	$0.00	$0.00	$0.00	$0.00
D	8110-52-08	Productos de capital, Equipo de Transporte	$0.00	$0.00	$0.00	$0.00	$0.00	$0.00
D	8110-52-08-1	VEHÍCULOS Y EQUIPO TERRESTRE	$0.00	$0.00	$0.00	$0.00	$0.00	$0.00
D	8110-52-08-1-00001	VEHICULOS Y EQUIPO DE TRANSPORTE	$0.00	$0.00	$0.00	$0.00	$0.00	$0.00
D	8110-52-08-1-54105	VEHICULOS Y EQUIPO TERRESTRES DESTINADOS A SERVIDORES PÚBLICOS.	$0.00	$0.00	$0.00	$0.00	$0.00	$0.00
D	8110-52-08-2	Carrocerías y Remolques	$0.00	$0.00	$0.00	$0.00	$0.00	$0.00
D	8110-52-08-3	Equipo Aeroespacial	$0.00	$0.00	$0.00	$0.00	$0.00	$0.00
D	8110-52-08-4	Equipo Ferroviario	$0.00	$0.00	$0.00	$0.00	$0.00	$0.00
D	8110-52-08-5	Embarcaciones	$0.00	$0.00	$0.00	$0.00	$0.00	$0.00
D	8110-52-08-9	Otros Equipos de Transporte	$0.00	$0.00	$0.00	$0.00	$0.00	$0.00
D	8110-52-10	Productos de capital, Maquinaria, Otros Equipos y Herramientas	$0.00	$0.00	$0.00	$0.00	$0.00	$0.00
D	8110-52-10-1	Maquinaria y Equipo Agropecuario	$0.00	$0.00	$0.00	$0.00	$0.00	$0.00
D	8110-52-10-2	Maquinaria y Equipo Industrial	$0.00	$0.00	$0.00	$0.00	$0.00	$0.00
D	8110-52-10-3	Maquinaria y Equipo de Construcción	$0.00	$0.00	$0.00	$0.00	$0.00	$0.00
D	8110-52-10-4	Sistemas de Aire Acondicionado, Calefacción y de Refrigeración Industrial y Comercial	$0.00	$0.00	$0.00	$0.00	$0.00	$0.00
D	8110-52-10-4-00001	SISTEMAS DE AIRE ACONDICIONADO, CALEFACCION Y DE REFRIGERACION INDUSTRIAL Y COMERCIAL	$0.00	$0.00	$0.00	$0.00	$0.00	$0.00
D	8110-52-10-4-56401	SISTEMAS DE AIRE ACONDICIONADO, CALEFACCIÓN Y DE REFRIGERACIÓN INDUSTRIAL Y COMERCIAL	$0.00	$0.00	$0.00	$0.00	$0.00	$0.00
D	8110-52-10-5	Equipo de Comunicación y Telecomunicación	$0.00	$0.00	$0.00	$0.00	$0.00	$0.00
D	8110-52-10-6	Equipos de Generación Eléctrica, Aparatos y Accesorios Eléctricos	$0.00	$0.00	$0.00	$0.00	$0.00	$0.00
D	8110-52-10-6-00001	Equipos de Generación Eléctrica, Aparatos y Accesorios	$0.00	$0.00	$0.00	$0.00	$0.00	$0.00
D	8110-52-10-7	Herramientas y Máquinas-Herramienta	$0.00	$0.00	$0.00	$0.00	$0.00	$0.00
D	8110-52-10-9	Otros Equipos	$0.00	$0.00	$0.00	$0.00	$0.00	$0.00
D	8110-52-10-9-00001	Otros Equipos	$0.00	$0.00	$0.00	$0.00	$0.00	$0.00
D	8110-52-10-9-56903	OTROS BIENES MUEBLES	$0.00	$0.00	$0.00	$0.00	$0.00	$0.00
D	8110-52-13	Productos de capital, Software	$0.00	$0.00	$0.00	$0.00	$0.00	$0.00
D	8110-52-13-59101	ADQUISICION DE SOFTWARE	$0.00	$0.00	$0.00	$0.00	$0.00	$0.00
D	8110-61	Participaciones	$0.00	$0.00	$23,763,994.00	$0.00	$23,763,994.00	$0.00
D	8110-61-01	PARTICIPACIONES DE NOMINA	$0.00	$0.00	$23,763,994.00	$0.00	$23,763,994.00	$0.00
D	8110-61-01-001	PARTICIPACIONES POR NOMINA	$0.00	$0.00	$19,396,774.95	$0.00	$19,396,774.95	$0.00
D	8110-61-01-002	PATICIPACIONES POR NOMINAS- BANCOS	$0.00	$0.00	$4,367,219.05	$0.00	$4,367,219.05	$0.00
D	8110-62	Aportaciones	$0.00	$0.00	$16,093,716.00	$0.00	$16,093,716.00	$0.00
D	8110-62-01	APORTACIONES	$0.00	$0.00	$16,093,716.00	$0.00	$16,093,716.00	$0.00
D	8110-62-01-001	APORTACIONES	$0.00	$0.00	$16,093,716.00	$0.00	$16,093,716.00	$0.00
A	8120	LEY DE INGRESOS POR EJECUTAR	$0.00	$0.00	$7,074,424.42	$38,857,710.00	$0.00	$32,783,285.58
A	8120-52-05	Productos de capital, Mobiliario y Equipo de Administración	$0.00	$0.00	$0.00	$0.00	$0.00	$0.00
A	8120-52-05-1	Muebles de Oficina y Estantería	$0.00	$0.00	$0.00	$0.00	$0.00	$0.00
A	8120-52-05-1-00001	MUEBLES DE OFICINA Y ESTANTERIA	$0.00	$0.00	$0.00	$0.00	$0.00	$0.00
A	8120-52-05-1-51101	MOBILIARIO	$0.00	$0.00	$0.00	$0.00	$0.00	$0.00
A	8120-52-05-2	Muebles, Excepto de Oficina y Estantería	$0.00	$0.00	$0.00	$0.00	$0.00	$0.00
A	8120-52-05-3	Equipo de Cómputo y de Tecnologías de la Información	$0.00	$0.00	$0.00	$0.00	$0.00	$0.00
A	8120-52-05-3-00001	EQUIPO DE COMPUTO Y DE TECNOLOGIAS DE LA INFORMACION	$0.00	$0.00	$0.00	$0.00	$0.00	$0.00
A	8120-52-05-3-51501	BIENES INFORMATICOS	$0.00	$0.00	$0.00	$0.00	$0.00	$0.00
A	8120-52-05-9	Otros Mobiliarios y Equipos de Administración	$0.00	$0.00	$0.00	$0.00	$0.00	$0.00
A	8120-52-05-9-00001	Otros Mobiliarios y Equipos de Administración	$0.00	$0.00	$0.00	$0.00	$0.00	$0.00
A	8120-52-08	Productos de capital, Equipo de Transporte	$0.00	$0.00	$0.00	$0.00	$0.00	$0.00
A	8120-52-08-1	VEHÍCULOS Y EQUIPO TERRESTRE	$0.00	$0.00	$0.00	$0.00	$0.00	$0.00
A	8120-52-08-1-00001	VEHICULOS Y EQUIPO DE TRANSPORTE	$0.00	$0.00	$0.00	$0.00	$0.00	$0.00
A	8120-52-08-1-54105	VEHICULOS Y EQUIPO TERRESTRES DESTINADOS A SERVIDORES PÚBLICOS.	$0.00	$0.00	$0.00	$0.00	$0.00	$0.00
A	8120-52-08-2	Carrocerías y Remolques	$0.00	$0.00	$0.00	$0.00	$0.00	$0.00
A	8120-52-08-3	Equipo Aeroespacial	$0.00	$0.00	$0.00	$0.00	$0.00	$0.00
A	8120-52-08-4	Equipo Ferroviario	$0.00	$0.00	$0.00	$0.00	$0.00	$0.00
A	8120-52-08-5	Embarcaciones	$0.00	$0.00	$0.00	$0.00	$0.00	$0.00
A	8120-52-08-9	Otros Equipos de Transporte	$0.00	$0.00	$0.00	$0.00	$0.00	$0.00
A	8120-52-10	Productos de capital, Maquinaria, Otros Equipos y Herramientas	$0.00	$0.00	$0.00	$0.00	$0.00	$0.00
A	8120-52-10-1	Maquinaria y Equipo Agropecuario	$0.00	$0.00	$0.00	$0.00	$0.00	$0.00
A	8120-52-10-2	Maquinaria y Equipo Industrial	$0.00	$0.00	$0.00	$0.00	$0.00	$0.00
A	8120-52-10-3	Maquinaria y Equipo de Construcción	$0.00	$0.00	$0.00	$0.00	$0.00	$0.00
A	8120-52-10-4	Sistemas de Aire Acondicionado, Calefacción y de Refrigeración Industrial y Comercial	$0.00	$0.00	$0.00	$0.00	$0.00	$0.00
A	8120-52-10-4-00001	SISTEMAS DE AIRE ACONDICIONADO, CALEFACCION Y DE REFRIGERACION INDUSTRIAL Y COMERCIAL	$0.00	$0.00	$0.00	$0.00	$0.00	$0.00
A	8120-52-10-4-56401	SISTEMAS DE AIRE ACONDICIONADO, CALEFACCIÓN Y DE REFRIGERACIÓN INDUSTRIAL Y COMERCIAL	$0.00	$0.00	$0.00	$0.00	$0.00	$0.00
A	8120-52-10-5	Equipo de Comunicación y Telecomunicación	$0.00	$0.00	$0.00	$0.00	$0.00	$0.00
A	8120-52-10-6	Equipos de Generación Eléctrica, Aparatos y Accesorios Eléctricos	$0.00	$0.00	$0.00	$0.00	$0.00	$0.00
A	8120-52-10-6-00001	Equipos de Generación Eléctrica, Aparatos y Accesorios	$0.00	$0.00	$0.00	$0.00	$0.00	$0.00
A	8120-52-10-7	Herramientas y Máquinas-Herramienta	$0.00	$0.00	$0.00	$0.00	$0.00	$0.00
A	8120-52-10-9	Otros Equipos	$0.00	$0.00	$0.00	$0.00	$0.00	$0.00
A	8120-52-10-9-00001	Otros Equipos	$0.00	$0.00	$0.00	$0.00	$0.00	$0.00
A	8120-52-10-9-56903	OTROS BIENES MUEBLES	$0.00	$0.00	$0.00	$0.00	$0.00	$0.00
A	8120-52-13	Productos de capital, Software	$0.00	$0.00	$0.00	$0.00	$0.00	$0.00
A	8120-52-13-59101	ADQUISICION DE SOFTWARE	$0.00	$0.00	$0.00	$0.00	$0.00	$0.00
A	8120-61	Participaciones	$0.00	$0.00	$4,651,415.42	$23,763,994.00	$0.00	$19,112,578.58
A	8120-61-01	PARTICIPACIONES DE NOMINA	$0.00	$0.00	$4,651,415.42	$23,763,994.00	$0.00	$19,112,578.58

A	8120-81-01-001	PARTICIPACIONES POR NOMINA	$0.00	$0.00	$284,196.57	$19,396,774.95	$0.00	$19,112,578.58
A	8120-81-01-002	PATICIPACIONES POR NOMINAS- BANCOS	$0.00	$0.00	$4,367,219.05	$4,367,219.05	$0.00	$0.00
A	8120-82	Aportaciones	$0.00	$0.00	$2,423,009.00	$16,093,716.00	$0.00	$13,670,707.00
A	8120-82-01	APORTACIONES	$0.00	$0.00	$2,423,009.00	$16,093,716.00	$0.00	$13,670,707.00
A	8120-82-01-001	APORTACIONES	$0.00	$0.00	$2,423,009.00	$16,093,716.00	$0.00	$13,670,707.00
D	8130	MODIFICACIONES A LA LEY DE INGRESOS ESTIMADA	$0.00	$0.00	$0.00	$0.00	$0.00	$0.00
D	8130-52-05	Productos de capital, Mobiliario y Equipo de Administración	$0.00	$0.00	$0.00	$0.00	$0.00	$0.00
D	8130-52-05-1	Muebles de Oficina y Estantería	$0.00	$0.00	$0.00	$0.00	$0.00	$0.00
D	8130-52-05-1-00001	MUEBLES DE OFICINA Y ESTANTERIA	$0.00	$0.00	$0.00	$0.00	$0.00	$0.00
D	8130-52-05-1-51101	MOBILIARIO	$0.00	$0.00	$0.00	$0.00	$0.00	$0.00
D	8130-52-05-2	Muebles, Excepto de Oficina y Estantería	$0.00	$0.00	$0.00	$0.00	$0.00	$0.00
D	8130-52-05-3	Equipo de Cómputo y de Tecnologías de la Información	$0.00	$0.00	$0.00	$0.00	$0.00	$0.00
D	8130-52-05-3-00001	EQUIPO DE COMPUTO Y DE TECNOLOGIAS DE LA INFORMACION	$0.00	$0.00	$0.00	$0.00	$0.00	$0.00
D	8130-52-05-3-51501	BIENES INFORMÁTICOS	$0.00	$0.00	$0.00	$0.00	$0.00	$0.00
D	8130-52-05-9	Otros Mobiliarios y Equipos de Administración	$0.00	$0.00	$0.00	$0.00	$0.00	$0.00
D	8130-52-05-9-00001	Otros Mobiliarios y Equipos de Administración	$0.00	$0.00	$0.00	$0.00	$0.00	$0.00
D	8130-52-08	Productos de capital, Equipo de Transporte	$0.00	$0.00	$0.00	$0.00	$0.00	$0.00
D	8130-52-08-1	VEHÍCULOS Y EQUIPO TERRESTRE	$0.00	$0.00	$0.00	$0.00	$0.00	$0.00
D	8130-52-08-1-00001	VEHICULOS Y EQUIPO DE TRANSPORTE	$0.00	$0.00	$0.00	$0.00	$0.00	$0.00
D	8130-52-08-1-54105	VEHICULOS Y EQUIPO TERRESTRES DESTINADOS A SERVIDORES PÚBLICOS.	$0.00	$0.00	$0.00	$0.00	$0.00	$0.00
D	8130-52-08-2	Carrocerías y Remolques	$0.00	$0.00	$0.00	$0.00	$0.00	$0.00
D	8130-52-08-3	Equipo Aeroespacial	$0.00	$0.00	$0.00	$0.00	$0.00	$0.00
D	8130-52-08-4	Equipo Ferroviario	$0.00	$0.00	$0.00	$0.00	$0.00	$0.00
D	8130-52-08-5	Embarcaciones	$0.00	$0.00	$0.00	$0.00	$0.00	$0.00
D	8130-52-08-9	Otros Equipos de Transporte	$0.00	$0.00	$0.00	$0.00	$0.00	$0.00
D	8130-52-10	Productos de capital, Maquinaria, Otros Equipos y Herramientas	$0.00	$0.00	$0.00	$0.00	$0.00	$0.00
D	8130-52-10-1	Maquinaria y Equipo Agropecuario	$0.00	$0.00	$0.00	$0.00	$0.00	$0.00
D	8130-52-10-2	Maquinaria y Equipo Industrial	$0.00	$0.00	$0.00	$0.00	$0.00	$0.00
D	8130-52-10-3	Maquinaria y Equipo de Construcción	$0.00	$0.00	$0.00	$0.00	$0.00	$0.00
D	8130-52-10-4	Sistemas de Aire Acondicionado, Calefacción y de Refrigeración Industrial y Comercial	$0.00	$0.00	$0.00	$0.00	$0.00	$0.00
D	8130-52-10-4-00001	SISTEMAS DE AIRE ACONDICIONADO, CALEFACCION Y DE REFRIGERACION INDUSTRIAL Y COMERCIAL	$0.00	$0.00	$0.00	$0.00	$0.00	$0.00
D	8130-52-10-4-56401	SISTEMAS DE AIRE ACONDICIONADO, CALEFACCIÓN Y DE REFRIGERACIÓN INDUSTRIAL Y COMERCIAL	$0.00	$0.00	$0.00	$0.00	$0.00	$0.00
D	8130-52-10-5	Equipo de Comunicación y Telecomunicación	$0.00	$0.00	$0.00	$0.00	$0.00	$0.00
D	8130-52-10-6	Equipos de Generación Eléctrica, Aparatos y Accesorios Eléctricos	$0.00	$0.00	$0.00	$0.00	$0.00	$0.00
D	8130-52-10-6-00001	Equipos de Generación Eléctrica, Aparatos y Accesorios	$0.00	$0.00	$0.00	$0.00	$0.00	$0.00
D	8130-52-10-7	Herramientas y Máquinas-Herramienta	$0.00	$0.00	$0.00	$0.00	$0.00	$0.00
D	8130-52-10-9	Otros Equipos	$0.00	$0.00	$0.00	$0.00	$0.00	$0.00
D	8130-52-10-9-00001	Otros Equipos	$0.00	$0.00	$0.00	$0.00	$0.00	$0.00
D	8130-52-10-9-56903	OTROS BIENES MUEBLES	$0.00	$0.00	$0.00	$0.00	$0.00	$0.00
D	8130-52-13	Productos de capital, Software	$0.00	$0.00	$0.00	$0.00	$0.00	$0.00
D	8130-52-13-59101	ADQUISICION DE SOFTWARE	$0.00	$0.00	$0.00	$0.00	$0.00	$0.00
D	8130-81	Participaciones	$0.00	$0.00	$0.00	$0.00	$0.00	$0.00
D	8130-81-01	PARTICIPACIONES DE NOMINA	$0.00	$0.00	$0.00	$0.00	$0.00	$0.00
D	8130-81-01-001	PARTICIPACIONES POR NOMINA	$0.00	$0.00	$0.00	$0.00	$0.00	$0.00
D	8130-81-01-002	PATICIPACIONES POR NOMINAS- BANCOS	$0.00	$0.00	$0.00	$0.00	$0.00	$0.00
D	8130-82	Aportaciones	$0.00	$0.00	$0.00	$0.00	$0.00	$0.00
D	8130-82-01	APORTACIONES	$0.00	$0.00	$0.00	$0.00	$0.00	$0.00
D	8130-82-01-001	APORTACIONES	$0.00	$0.00	$0.00	$0.00	$0.00	$0.00
A	8140	LEY DE INGRESOS DEVENGADA	$0.00	$0.00	$7,074,424.42	$7,074,424.42	$0.00	$0.00
A	8140-52-05	Productos de capital, Mobiliario y Equipo de Administración	$0.00	$0.00	$0.00	$0.00	$0.00	$0.00
A	8140-52-05-1	Muebles de Oficina y Estantería	$0.00	$0.00	$0.00	$0.00	$0.00	$0.00
A	8140-52-05-1-00001	MUEBLES DE OFICINA Y ESTANTERIA	$0.00	$0.00	$0.00	$0.00	$0.00	$0.00
A	8140-52-05-1-51101	MOBILIARIO	$0.00	$0.00	$0.00	$0.00	$0.00	$0.00
A	8140-52-05-2	Muebles, Excepto de Oficina y Estantería	$0.00	$0.00	$0.00	$0.00	$0.00	$0.00
A	8140-52-05-3	Equipo de Cómputo y de Tecnologías de la Información	$0.00	$0.00	$0.00	$0.00	$0.00	$0.00
A	8140-52-05-3-00001	EQUIPO DE COMPUTO Y DE TECNOLOGIAS DE LA INFORMACION	$0.00	$0.00	$0.00	$0.00	$0.00	$0.00
A	8140-52-05-3-51501	BIENES INFORMÁTICOS	$0.00	$0.00	$0.00	$0.00	$0.00	$0.00
A	8140-52-05-9	Otros Mobiliarios y Equipos de Administración	$0.00	$0.00	$0.00	$0.00	$0.00	$0.00
A	8140-52-05-9-00001	Otros Mobiliarios y Equipos de Administración	$0.00	$0.00	$0.00	$0.00	$0.00	$0.00
A	8140-52-08	Productos de capital, Equipo de Transporte	$0.00	$0.00	$0.00	$0.00	$0.00	$0.00
A	8140-52-08-1	VEHÍCULOS Y EQUIPO TERRESTRE	$0.00	$0.00	$0.00	$0.00	$0.00	$0.00
A	8140-52-08-1-00001	VEHICULOS Y EQUIPO DE TRANSPORTE	$0.00	$0.00	$0.00	$0.00	$0.00	$0.00
A	8140-52-08-1-54105	VEHICULOS Y EQUIPO TERRESTRES DESTINADOS A SERVIDORES PÚBLICOS.	$0.00	$0.00	$0.00	$0.00	$0.00	$0.00
A	8140-52-08-2	Carrocerías y Remolques	$0.00	$0.00	$0.00	$0.00	$0.00	$0.00
A	8140-52-08-3	Equipo Aeroespacial	$0.00	$0.00	$0.00	$0.00	$0.00	$0.00
A	8140-52-08-4	Equipo Ferroviario	$0.00	$0.00	$0.00	$0.00	$0.00	$0.00
A	8140-52-08-5	Embarcaciones	$0.00	$0.00	$0.00	$0.00	$0.00	$0.00
A	8140-52-08-9	Otros Equipos de Transporte	$0.00	$0.00	$0.00	$0.00	$0.00	$0.00
A	8140-52-10	Productos de capital, Maquinaria, Otros Equipos y Herramientas	$0.00	$0.00	$0.00	$0.00	$0.00	$0.00
A	8140-52-10-1	Maquinaria y Equipo Agropecuario	$0.00	$0.00	$0.00	$0.00	$0.00	$0.00
A	8140-52-10-2	Maquinaria y Equipo Industrial	$0.00	$0.00	$0.00	$0.00	$0.00	$0.00
A	8140-52-10-3	Maquinaria y Equipo de Construcción	$0.00	$0.00	$0.00	$0.00	$0.00	$0.00
A	8140-52-10-4	Sistemas de Aire Acondicionado, Calefacción y de Refrigeración Industrial y Comercial	$0.00	$0.00	$0.00	$0.00	$0.00	$0.00
A	8140-52-10-4-00001	SISTEMAS DE AIRE ACONDICIONADO, CALEFACCION Y DE REFRIGERACION INDUSTRIAL Y COMERCIAL	$0.00	$0.00	$0.00	$0.00	$0.00	$0.00
A	8140-52-10-4-56401	SISTEMAS DE AIRE ACONDICIONADO, CALEFACCIÓN Y DE REFRIGERACIÓN INDUSTRIAL Y COMERCIAL	$0.00	$0.00	$0.00	$0.00	$0.00	$0.00
A	8140-52-10-5	Equipo de Comunicación y Telecomunicación	$0.00	$0.00	$0.00	$0.00	$0.00	$0.00
A	8140-52-10-6	Equipos de Generación Eléctrica, Aparatos y Accesorios Eléctricos	$0.00	$0.00	$0.00	$0.00	$0.00	$0.00
A	8140-52-10-6-00001	Equipos de Generación Eléctrica, Aparatos y Accesorios	$0.00	$0.00	$0.00	$0.00	$0.00	$0.00
A	8140-52-10-7	Herramientas y Máquinas-Herramienta	$0.00	$0.00	$0.00	$0.00	$0.00	$0.00
A	8140-52-10-9	Otros Equipos	$0.00	$0.00	$0.00	$0.00	$0.00	$0.00
A	8140-52-10-9-00001	Otros Equipos	$0.00	$0.00	$0.00	$0.00	$0.00	$0.00
A	8140-52-10-9-56903	OTROS BIENES MUEBLES	$0.00	$0.00	$0.00	$0.00	$0.00	$0.00
A	8140-52-13	Productos de capital, Software	$0.00	$0.00	$0.00	$0.00	$0.00	$0.00
A	8140-52-13-59101	ADQUISICION DE SOFTWARE	$0.00	$0.00	$0.00	$0.00	$0.00	$0.00
A	8140-81	Participaciones	$0.00	$0.00	$4,851,415.42	$4,851,415.42	$0.00	$0.00

A	8140-81-01	PARTICIPACIONES DE NOMINA	$0.00	$0.00	$4,651,415.42	$4,651,415.42	$0.00	$0.00
A	8140-81-01-001	PARTICIPACIONES POR NOMINA	$0.00	$0.00	$284,196.37	$284,196.37	$0.00	$0.00
A	8140-81-01-002	PATICIPACIONES POR NOMINAS- BANCOS	$0.00	$0.00	$4,367,219.05	$4,367,219.05	$0.00	$0.00
A	8140-82	Aportaciones	$0.00	$0.00	$2,423,009.00	$2,423,009.00	$0.00	$0.00
A	8140-82-01	APORTACIONES	$0.00	$0.00	$2,423,009.00	$2,423,009.00	$0.00	$0.00
A	8140-82-01-001	APORTACIONES	$0.00	$0.00	$2,423,009.00	$2,423,009.00	$0.00	$0.00
A	8150	LEY DE INGRESOS RECAUDADA	$0.00	$0.00	$0.00	$7,074,424.42	$0.00	$7,074,424.42
A	8150-52-05	Productos de capital, Mobiliario y Equipo de Administración	$0.00	$0.00	$0.00	$0.00	$0.00	$0.00
A	8150-52-05-1	Muebles de Oficina y Estantería	$0.00	$0.00	$0.00	$0.00	$0.00	$0.00
A	8150-52-05-1-00001	MUEBLES DE OFICINA Y ESTANTERIA	$0.00	$0.00	$0.00	$0.00	$0.00	$0.00
A	8150-52-05-1-51101	MOBILIARIO	$0.00	$0.00	$0.00	$0.00	$0.00	$0.00
A	8150-52-05-2	Muebles, Excepto de Oficina y Estantería	$0.00	$0.00	$0.00	$0.00	$0.00	$0.00
A	8150-52-05-3	Equipo de Cómputo y de Tecnologías de la Información	$0.00	$0.00	$0.00	$0.00	$0.00	$0.00
A	8150-52-05-3-00001	EQUIPO DE COMPUTO Y DE TECNOLOGIAS DE LA INFORMACION	$0.00	$0.00	$0.00	$0.00	$0.00	$0.00
A	8150-52-05-3-51501	BIENES INFORMÁTICOS	$0.00	$0.00	$0.00	$0.00	$0.00	$0.00
A	8150-52-05-9	Otros Mobiliarios y Equipos de Administración	$0.00	$0.00	$0.00	$0.00	$0.00	$0.00
A	8150-52-05-9-00001	Otros Mobiliarios y Equipos de Administración	$0.00	$0.00	$0.00	$0.00	$0.00	$0.00
A	8150-52-08	Productos de capital, Equipo de Transporte	$0.00	$0.00	$0.00	$0.00	$0.00	$0.00
A	8150-52-08-1	VEHÍCULOS Y EQUIPO TERRESTRE	$0.00	$0.00	$0.00	$0.00	$0.00	$0.00
A	8150-52-08-1-00001	VEHICULOS Y EQUIPO DE TRANSPORTE	$0.00	$0.00	$0.00	$0.00	$0.00	$0.00
A	8150-52-08-1-54105	VEHICULOS Y EQUIPO TERRESTRES DESTINADOS A SERVIDORES PÚBLICOS.	$0.00	$0.00	$0.00	$0.00	$0.00	$0.00
A	8150-52-08-2	Carrocerías y Remolques	$0.00	$0.00	$0.00	$0.00	$0.00	$0.00
A	8150-52-08-3	Equipo Aeroespacial	$0.00	$0.00	$0.00	$0.00	$0.00	$0.00
A	8150-52-08-4	Equipo Ferroviario	$0.00	$0.00	$0.00	$0.00	$0.00	$0.00
A	8150-52-08-5	Embarcaciones	$0.00	$0.00	$0.00	$0.00	$0.00	$0.00
A	8150-52-08-9	Otros Equipos de Transporte	$0.00	$0.00	$0.00	$0.00	$0.00	$0.00
A	8150-52-10	Productos de capital, Maquinaria, Otros Equipos y Herramientas	$0.00	$0.00	$0.00	$0.00	$0.00	$0.00
A	8150-52-10-1	Maquinaria y Equipo Agropecuario	$0.00	$0.00	$0.00	$0.00	$0.00	$0.00
A	8150-52-10-2	Maquinaria y Equipo Industrial	$0.00	$0.00	$0.00	$0.00	$0.00	$0.00
A	8150-52-10-3	Maquinaria y Equipo de Construcción	$0.00	$0.00	$0.00	$0.00	$0.00	$0.00
A	8150-52-10-4	Sistemas de Aire Acondicionado, Calefacción y de Refrigeración Industrial y Comercial	$0.00	$0.00	$0.00	$0.00	$0.00	$0.00
A	8150-52-10-4-00001	SISTEMAS DE AIRE ACONDICIONADO, CALEFACCION Y DE REFRIGERACION INDUSTRIAL Y COMERCIAL	$0.00	$0.00	$0.00	$0.00	$0.00	$0.00
A	8150-52-10-4-58401	SISTEMAS DE AIRE ACONDICIONADO, CALEFACCIÓN Y DE REFRIGERACIÓN INDUSTRIAL Y COMERCIAL	$0.00	$0.00	$0.00	$0.00	$0.00	$0.00
A	8150-52-10-5	Equipo de Comunicación y Telecomunicación	$0.00	$0.00	$0.00	$0.00	$0.00	$0.00
A	8150-52-10-6	Equipos de Generación Eléctrica, Aparatos y Accesorios Eléctricos	$0.00	$0.00	$0.00	$0.00	$0.00	$0.00
A	8150-52-10-6-00001	Equipos de Generación Eléctrica, Aparatos y Accesorios	$0.00	$0.00	$0.00	$0.00	$0.00	$0.00
A	8150-52-10-7	Herramientas y Máquinas-Herramienta	$0.00	$0.00	$0.00	$0.00	$0.00	$0.00
A	8150-52-10-9	Otros Equipos	$0.00	$0.00	$0.00	$0.00	$0.00	$0.00
A	8150-52-10-9-00001	Otros Equipos	$0.00	$0.00	$0.00	$0.00	$0.00	$0.00
A	8150-52-10-9-59903	OTROS BIENES MUEBLES	$0.00	$0.00	$0.00	$0.00	$0.00	$0.00
A	8150-52-13	Productos de capital, Software	$0.00	$0.00	$0.00	$0.00	$0.00	$0.00
A	8150-52-13-59101	ADQUISICION DE SOFTWARE	$0.00	$0.00	$0.00	$0.00	$0.00	$0.00
A	8150-81	Participaciones	$0.00	$0.00	$0.00	$4,651,415.42	$0.00	$4,651,415.42
A	8150-81-01	PARTICIPACIONES DE NOMINA	$0.00	$0.00	$0.00	$4,651,415.42	$0.00	$4,651,415.42
A	8150-81-01-001	PARTICIPACIONES POR NOMINA	$0.00	$0.00	$0.00	$284,196.37	$0.00	$284,196.37
A	8150-81-01-002	PATICIPACIONES POR NOMINAS- BANCOS	$0.00	$0.00	$0.00	$4,367,219.05	$0.00	$4,367,219.05
A	8150-82	Aportaciones	$0.00	$0.00	$0.00	$2,423,009.00	$0.00	$2,423,009.00
A	8150-82-01	APORTACIONES	$0.00	$0.00	$0.00	$2,423,009.00	$0.00	$2,423,009.00
A	8150-82-01-001	APORTACIONES	$0.00	$0.00	$0.00	$2,423,009.00	$0.00	$2,423,009.00
A	8200	PRESUPUESTO DE EGRESOS	$0.00	$0.00	$539,532,702.34	$539,532,702.34	$0.00	$0.00
A	8210	PRESUPUESTO DE EGRESOS APROBADO	$0.00	$0.00	$0.00	$39,857,710.00	$0.00	$39,857,710.00
A	8210-161-001-0101-11301-	SUELDOS BASE G. Corriente	$0.00	$0.00	$0.00	$893,726.56	$0.00	$893,726.56
A	8210-161-001-0101-11302-	CANTIDAD ADICIONAL G. Corriente	$0.00	$0.00	$0.00	$82,812.50	$0.00	$82,812.50
A	8210-161-001-0101-11304-	ESTIMULOS AL PERSONAL G. Corriente	$0.00	$0.00	$0.00	$1,690,914.00	$0.00	$1,690,914.00
A	8210-161-001-0101-11307-	CUPONES DE SONIFICACION G. Corriente	$0.00	$0.00	$0.00	$131,100.00	$0.00	$131,100.00
A	8210-161-001-0101-13204-	PRIMA VACACIONAL Y DOMINICAL G. Corriente	$0.00	$0.00	$0.00	$52,812.50	$0.00	$52,812.50
A	8210-161-001-0101-13205-	GRATIFICACION DE FIN DE AÑO G. Corriente	$0.00	$0.00	$0.00	$317,275.50	$0.00	$317,275.50
A	8210-161-001-0101-15420-	PREVISION SOCIAL G. Corriente	$0.00	$0.00	$0.00	$0.00	$0.00	$0.00
A	8210-161-001-0101-15901-	OTRAS PRESTACIONES G. Corriente	$0.00	$0.00	$0.00	$139,034.00	$0.00	$139,034.00
A	8210-161-001-0101-21101-	MATERIALES Y UTILES DE OFICINA G. Corriente	$0.00	$0.00	$0.00	$5,000.00	$0.00	$5,000.00
A	8210-161-001-0101-21201-	MATERIALES Y ÚTILES DE IMPRESIÓN Y REPRODUCCIÓN G. Corriente	$0.00	$0.00	$0.00	$11,044.00	$0.00	$11,044.00
A	8210-161-001-0101-21401-	MATERIALES Y UTILES PARA EL PROCESAMIENTO EN EQUIPOS Y BIENES INFORMATICOS G. Corriente	$0.00	$0.00	$0.00	$0.00	$0.00	$0.00
A	8210-161-001-0101-21501-	MATERIAL DE APOYO INFORMATIVO G. Corriente	$0.00	$0.00	$0.00	$14,000.00	$0.00	$14,000.00
A	8210-161-001-0101-21601-	MATERIAL DE LIMPIEZA G. Corriente	$0.00	$0.00	$0.00	$915.00	$0.00	$915.00
A	8210-161-001-0101-22104-	PRODUCTOS ALIMENTICIOS PARA EL PERSONAL EN LAS INSTALACIONES DE LAS DEPENDENCIAS Y ENTIDADES G. Corriente	$0.00	$0.00	$0.00	$14,800.00	$0.00	$14,800.00
A	8210-161-001-0101-22106-	PRODUCTOS ALIMENTICIOS PARA EL PERSONAL DERIVADO DE ACTIVIDADES EXTRAORDINARIAS G.	$0.00	$0.00	$0.00	$71,312.00	$0.00	$71,312.00
A	8210-161-001-0101-24601-	MATERIAL ELECTRICO Y ELECTRONICO G. Corriente	$0.00	$0.00	$0.00	$5,081.00	$0.00	$5,081.00
A	8210-161-001-0101-24801-	MATERIALES COMPLEMENTARIOS G. Corriente	$0.00	$0.00	$0.00	$24,425.00	$0.00	$24,425.00
A	8210-161-001-0101-24901-	OTROS MATERIALES Y ARTÍCULOS DE CONSTRUCCIÓN Y REPARACIÓN G. Corriente	$0.00	$0.00	$0.00	$13,684.00	$0.00	$13,684.00
A	8210-161-001-0101-25301-	MEDICINAS Y PROD. FARMACEUTICOS G. Corriente	$0.00	$0.00	$0.00	$0.00	$0.00	$0.00
A	8210-161-001-0101-29201-	REFACCIONES Y ACCESORIOS MENORES DE EDIFICIOS G. Corriente	$0.00	$0.00	$0.00	$3,224.00	$0.00	$3,224.00
A	8210-161-001-0101-29301-	REFACCIONES Y ACCESORIOS MENORES DE MOBILIARIO Y EQUIPO DE ADMINISTRACIÓN, EDUCACIONAL Y RECREATIVO G. Corriente	$0.00	$0.00	$0.00	$11,199.00	$0.00	$11,199.00
A	8210-161-001-0101-29401-	REFACCIONES Y ACCESORIOS PARA EQUIPO DE COMPUTO G. Corriente	$0.00	$0.00	$0.00	$5,349.00	$0.00	$5,349.00
A	8210-161-001-0101-31101-	ENERGIA ELECTRICA G. Corriente	$0.00	$0.00	$0.00	$0.00	$0.00	$0.00
A	8210-161-001-0101-31201-	GAS G. Corriente	$0.00	$0.00	$0.00	$579.00	$0.00	$579.00
A	8210-161-001-0101-31301-	SERVICIO DE AGUA G. Corriente	$0.00	$0.00	$0.00	$5,035.00	$0.00	$5,035.00
A	8210-161-001-0101-31501-	SERVICIO TELEFONICO CELULAR G. Corriente	$0.00	$0.00	$0.00	$2,600.00	$0.00	$2,600.00
A	8210-161-001-0101-31601-	SERVICIO DE RADIOLOCALIZACION G. Corriente	$0.00	$0.00	$0.00	$5,049.00	$0.00	$5,049.00
A	8210-161-001-0101-31602-	SERVICIO DE TELECOMUNUCACIONES G. Corriente	$0.00	$0.00	$0.00	$0.00	$0.00	$0.00

A	8210-161-001-0101-31501-	SERVICIO POSTAL G. Corriente	$0.00	$0.00	$0.00	$20,058.00	$0.00	$20,058.00
A	8210-161-001-0101-33104-	OTRAS ASESORIAS PARA LA OPERACIÓN DE PROGRAMAS G. Corriente	$0.00	$0.00	$0.00	$115,000.00	$0.00	$115,000.00
A	8210-161-001-0101-33301-	SERVICIOS DE INFORMATICA G. Corriente	$0.00	$0.00	$0.00	$264,832.00	$0.00	$264,832.00
A	8210-161-001-0101-33401-	SERVICIOS PARA CAPACITACION A SERVIDORES PUBLICOS G. Corriente	$0.00	$0.00	$0.00	$0.00	$0.00	$0.00
A	8210-161-001-0101-33602-	OTROS SERVICIOS COMERCIALES G. Corriente	$0.00	$0.00	$0.00	$64,330.00	$0.00	$64,330.00
A	8210-161-001-0101-33604-	IMPRESIÓN Y ELABORACIÓN DE MATERIAL INFORMATIVO DERIVADO DE LA OPERACIÓN Y ADMINISTRACIÓN DE LAS DEPENDENCIAS Y ENTIDADES G. Corriente	$0.00	$0.00	$0.00	$101,897.00	$0.00	$101,897.00
A	8210-161-001-0101-35101-	MANTENIMIENTO Y CONSERVACION DE INMUEBLES G. Corriente	$0.00	$0.00	$0.00	$23,121.00	$0.00	$23,121.00
A	8210-161-001-0101-35501-	MTTO Y CONSERVACION DE VEHÍCULOS TERRESTRES, AÉREOS , MARÍTIMOS, LACUSTRES Y FLUVIALES G.	$0.00	$0.00	$0.00	$12,128.00	$0.00	$12,128.00
A	8210-161-001-0101-35701-	MANTENIMIENTO Y CONSERVACION DE MAQUINARIA Y EQUIPO G. Corriente	$0.00	$0.00	$0.00	$1,350.00	$0.00	$1,350.00
A	8210-161-001-0101-37104-	PASAJES AEREOS NACIONALES PARA SERVIDORES PUBLICOS DE MANDO EN EL DESEMPEÑO DE COMISIONES Y FUNCIONES OFICIALES G. Corriente	$0.00	$0.00	$0.00	$262,274.00	$0.00	$262,274.00
A	8210-161-001-0101-37106-	PASAJES INTERNACIONALES PARA SERVIDORES PÚBLICOS EN EL DESEMPEÑO DE COMISIONES Y FUNCIONES OFICIALES G. Corriente	$0.00	$0.00	$0.00	$0.00	$0.00	$0.00
A	8210-161-001-0101-37504-	VIATICOS NACIONALES PARA SERVIDORES PÚBLICOS EN EL DESEMPEÑO DE FUNCIONES OFICIALES. G. Corriente	$0.00	$0.00	$0.00	$102,892.00	$0.00	$102,892.00
A	8210-161-001-0101-38102-	GASTOS DE CEREMONIAL DE LOS TITULARES DE LAS DEPENDENCIAS Y ENTIDADES G. Corriente	$0.00	$0.00	$0.00	$130,607.00	$0.00	$130,607.00
A	8210-161-001-0101-38201-	GASTOS DE ORDEN SOCIAL G. Corriente	$0.00	$0.00	$0.00	$32,514.00	$0.00	$32,514.00
A	8210-161-001-0102-11301-	SUELDOS BASE G. Corriente	$0.00	$0.00	$0.00	$144,348.00	$0.00	$144,348.00
A	8210-161-001-0102-11302-	CANTIDAD ADICIONAL G. Corriente	$0.00	$0.00	$0.00	$7,921.20	$0.00	$7,921.20
A	8210-161-001-0102-11304-	ESTIMULOS AL PERSONAL G. Corriente	$0.00	$0.00	$0.00	$237,111.60	$0.00	$237,111.60
A	8210-161-001-0102-11307-	CUPONES DE BONIFICACION G. Corriente	$0.00	$0.00	$0.00	$26,220.00	$0.00	$26,220.00
A	8210-161-001-0102-13204-	PRIMA VACACIONAL Y DOMINICAL G. Corriente	$0.00	$0.00	$0.00	$7,921.20	$0.00	$7,921.20
A	8210-161-001-0102-13205-	GRATIFICACION DE FIN DE AÑO G. Corriente	$0.00	$0.00	$0.00	$50,963.40	$0.00	$50,963.40
A	8210-161-001-0102-15420-	PREVISION SOCIAL G. Corriente	$0.00	$0.00	$0.00	$0.00	$0.00	$0.00
A	8210-161-001-0102-33401-	SERVICIOS PARA CAPACITACION A SERVIDORES PUBLICOS G. Corriente	$0.00	$0.00	$0.00	$2,500.00	$0.00	$2,500.00
A	8210-161-001-0103-11301-	SUELDOS BASE G. Corriente	$0.00	$0.00	$0.00	$177,828.00	$0.00	$177,828.00
A	8210-161-001-0103-11302-	CANTIDAD ADICIONAL G. Corriente	$0.00	$0.00	$0.00	$8,769.20	$0.00	$8,769.20
A	8210-161-001-0103-11304-	ESTIMULOS AL PERSONAL G. Corriente	$0.00	$0.00	$0.00	$301,783.20	$0.00	$301,783.20
A	8210-161-001-0103-11307-	CUPONES DE BONIFICACION G. Corriente	$0.00	$0.00	$0.00	$22,800.00	$0.00	$22,800.00
A	8210-161-001-0103-13204-	PRIMA VACACIONAL Y DOMINICAL G. Corriente	$0.00	$0.00	$0.00	$8,769.20	$0.00	$8,769.20
A	8210-161-001-0103-13205-	GRATIFICACION DE FIN DE AÑO G. Corriente	$0.00	$0.00	$0.00	$62,801.88	$0.00	$62,801.88
A	8210-161-001-0103-15420-	PREVISION SOCIAL G. Corriente	$0.00	$0.00	$0.00	$0.00	$0.00	$0.00
A	8210-161-001-0103-37504-	VIATICOS NACIONALES PARA SERVIDORES PÚBLICOS EN EL DESEMPEÑO DE FUNCIONES OFICIALES. G. Corriente	$0.00	$0.00	$0.00	$0.00	$0.00	$0.00
A	8210-161-001-0104-11301-	SUELDOS BASE G. Corriente	$0.00	$0.00	$0.00	$82,248.00	$0.00	$82,248.00
A	8210-161-001-0104-11302-	CANTIDAD ADICIONAL G. Corriente	$0.00	$0.00	$0.00	$4,214.88	$0.00	$4,214.88
A	8210-161-001-0104-11304-	ESTIMULOS AL PERSONAL G. Corriente	$0.00	$0.00	$0.00	$111,723.24	$0.00	$111,723.24
A	8210-161-001-0104-11307-	CUPONES DE BONIFICACION G. Corriente	$0.00	$0.00	$0.00	$22,800.00	$0.00	$22,800.00
A	8210-161-001-0104-13204-	PRIMA VACACIONAL Y DOMINICAL G. Corriente	$0.00	$0.00	$0.00	$4,214.88	$0.00	$4,214.88
A	8210-161-001-0104-13205-	GRATIFICACION DE FIN DE AÑO G. Corriente	$0.00	$0.00	$0.00	$27,095.76	$0.00	$27,095.76
A	8210-161-001-0104-15420-	PREVISION SOCIAL G. Corriente	$0.00	$0.00	$0.00	$0.00	$0.00	$0.00
A	8210-161-001-0104-29301-	REFACCIONES Y ACCESORIOS MENORES DE MOBILIARIO Y EQUIPO DE ADMINISTRACIÓN, EDUCACIONAL Y RECREATIVO G. Corriente	$0.00	$0.00	$0.00	$5,199.00	$0.00	$5,199.00
A	8210-161-001-0201-11301-	SUELDOS BASE G. Corriente	$0.00	$0.00	$0.00	$238,243.20	$0.00	$238,243.20
A	8210-161-001-0201-11302-	CANTIDAD ADICIONAL G. Corriente	$0.00	$0.00	$0.00	$14,393.40	$0.00	$14,393.40
A	8210-161-001-0201-11304-	ESTIMULOS AL PERSONAL G. Corriente	$0.00	$0.00	$0.00	$476,086.20	$0.00	$476,086.20
A	8210-161-001-0201-11307-	CUPONES DE BONIFICACION G. Corriente	$0.00	$0.00	$0.00	$26,220.00	$0.00	$26,220.00
A	8210-161-001-0201-13204-	PRIMA VACACIONAL Y DOMINICAL G. Corriente	$0.00	$0.00	$0.00	$14,393.40	$0.00	$14,393.40
A	8210-161-001-0201-13205-	GRATIFICACION DE FIN DE AÑO G. Corriente	$0.00	$0.00	$0.00	$92,570.40	$0.00	$92,570.40
A	8210-161-001-0201-15420-	PREVISION SOCIAL G. Corriente	$0.00	$0.00	$0.00	$0.00	$0.00	$0.00
A	8210-161-001-0201-21201-	MATERIALES Y ÚTILES DE IMPRESIÓN Y REPRODUCCIÓN G. Corriente	$0.00	$0.00	$0.00	$0.00	$0.00	$0.00
A	8210-161-001-0201-29301-	REFACCIONES Y ACCESORIOS MENORES DE MOBILIARIO Y EQUIPO DE ADMINISTRACIÓN, EDUCACIONAL Y RECREATIVO G. Corriente	$0.00	$0.00	$0.00	$5,199.00	$0.00	$5,199.00
A	8210-161-001-0201-33401-	SERVICIOS PARA CAPACITACION A SERVIDORES PUBLICOS G. Corriente	$0.00	$0.00	$0.00	$368.00	$0.00	$368.00
A	8210-161-001-0201-37104-	PASAJES AEREOS NACIONALES PARA SERVIDORES PUBLICOS DE MANDO EN EL DESEMPEÑO DE COMISIONES Y FUNCIONES OFICIALES G. Corriente	$0.00	$0.00	$0.00	$40,000.00	$0.00	$40,000.00
A	8210-161-001-0203-11301-	SUELDOS BASE G. Corriente	$0.00	$0.00	$0.00	$115,588.80	$0.00	$115,588.80
A	8210-161-001-0203-11302-	CANTIDAD ADICIONAL G. Corriente	$0.00	$0.00	$0.00	$5,920.20	$0.00	$5,920.20
A	8210-161-001-0203-11304-	ESTIMULOS AL PERSONAL G. Corriente	$0.00	$0.00	$0.00	$162,909.00	$0.00	$162,909.00
A	8210-161-001-0203-11307-	CUPONES DE BONIFICACION G. Corriente	$0.00	$0.00	$0.00	$26,220.00	$0.00	$26,220.00
A	8210-161-001-0203-12101-	HONORARIOS POR SERVICIOS PERSONALES G. Corriente	$0.00	$0.00	$0.00	$280,773.00	$0.00	$280,773.00
A	8210-161-001-0203-13204-	PRIMA VACACIONAL Y DOMINICAL G. Corriente	$0.00	$0.00	$0.00	$5,920.20	$0.00	$5,920.20
A	8210-161-001-0203-13205-	GRATIFICACION DE FIN DE AÑO G. Corriente	$0.00	$0.00	$0.00	$38,088.00	$0.00	$38,088.00
A	8210-161-001-0203-15420-	PREVISION SOCIAL G. Corriente	$0.00	$0.00	$0.00	$0.00	$0.00	$0.00
A	8210-161-001-0203-21501-	MATERIAL DE APOYO INFORMATIVO G. Corriente	$0.00	$0.00	$0.00	$25,000.00	$0.00	$25,000.00
A	8210-161-001-0203-24601-	MATERIALES COMPLEMENTARIOS G. Corriente	$0.00	$0.00	$0.00	$15,435.00	$0.00	$15,435.00
A	8210-161-001-0203-29401-	REFACCIONES Y ACCESORIOS PARA EQUIPO DE COMPUTO G. Corriente	$0.00	$0.00	$0.00	$1,369.00	$0.00	$1,369.00
A	8210-161-001-0204-11301-	SUELDOS BASE G. Corriente	$0.00	$0.00	$0.00	$701,909.40	$0.00	$701,909.40
A	8210-161-001-0204-11302-	CANTIDAD ADICIONAL G. Corriente	$0.00	$0.00	$0.00	$57,287.60	$0.00	$57,287.60
A	8210-161-001-0204-11304-	ESTIMULOS AL PERSONAL G. Corriente	$0.00	$0.00	$0.00	$927,153.00	$0.00	$927,153.00
A	8210-161-001-0204-11307-	CUPONES DE BONIFICACION G. Corriente	$0.00	$0.00	$0.00	$268,420.00	$0.00	$268,420.00
A	8210-161-001-0204-13204-	PRIMA VACACIONAL Y DOMINICAL G. Corriente	$0.00	$0.00	$0.00	$57,287.60	$0.00	$57,287.60
A	8210-161-001-0204-13205-	GRATIFICACION DE FIN DE AÑO G. Corriente	$0.00	$0.00	$0.00	$239,692.20	$0.00	$239,692.20
A	8210-161-001-0204-15202-	PAGO DE LIQUIDACIONES G. Corriente	$0.00	$0.00	$0.00	$0.00	$0.00	$0.00
A	8210-161-001-0204-15420-	PREVISION SOCIAL G. Corriente	$0.00	$0.00	$0.00	$0.00	$0.00	$0.00
A	8210-161-001-0204-21101-	MATERIALES Y ÚTILES DE OFICINA G. Corriente	$0.00	$0.00	$0.00	$62,180.00	$0.00	$62,180.00
A	8210-161-001-0204-21201-	MATERIALES Y ÚTILES DE IMPRESIÓN Y REPRODUCCIÓN	$0.00	$0.00	$0.00	$35,116.00	$0.00	$35,116.00

		G. Corriente						
A	8210-161-001-0204-21501-	MATERIAL DE APOYO INFORMATIVO G. Corriente	$0.00	$0.00	$0.00	$0.00	$0.00	$0.00
A	8210-161-001-0204-21601-	MATERIAL DE LIMPIEZA G. Corriente	$0.00	$0.00	$0.00	$25,171.00	$0.00	$25,171.00
A	8210-161-001-0204-22104-	PRODUCTOS ALIMENTICIOS PARA EL PERSONAL EN LAS INSTALACIONES DE LAS DEPENDENCIAS Y ENTIDADES G. Corriente	$0.00	$0.00	$0.00	$22,459.00	$0.00	$22,459.00
A	8210-161-001-0204-22106-	PRODUCTOS ALIMENTICIOS PARA EL PERSONAL DERIVADO DE ACTIVIDADES EXTRAORDINARIAS G.	$0.00	$0.00	$0.00	$33,879.00	$0.00	$33,879.00
A	8210-161-001-0204-22301-	UTENSILIOS PARA EL SERVICIO DE ALIMENTACIÓN G. Corriente	$0.00	$0.00	$0.00	$10,000.00	$0.00	$10,000.00
A	8210-161-001-0204-24601-	MATERIAL ELÉCTRICO Y ELECTRÓNICO G. Corriente	$0.00	$0.00	$0.00	$12,975.00	$0.00	$12,975.00
A	8210-161-001-0204-24801-	MATERIALES COMPLEMENTARIOS G. Corriente	$0.00	$0.00	$0.00	$36,637.00	$0.00	$36,637.00
A	8210-161-001-0204-24901-	OTROS MATERIALES Y ARTÍCULOS DE CONSTRUCCIÓN Y REPARACIÓN G. Corriente	$0.00	$0.00	$0.00	$13,895.00	$0.00	$13,895.00
A	8210-161-001-0204-25301-	MEDICINAS Y PROD. FARMACEUTICOS G. Corriente	$0.00	$0.00	$0.00	$13,872.00	$0.00	$13,872.00
A	8210-161-001-0204-26105-	COMBUSTIBLES, LUBRICANTES Y ADITIVOS PARA MAQUINARIA , EQUIPO DE PRODUCCION Y SERVICIOS ADMINISTRATIVOS. G. Corriente	$0.00	$0.00	$0.00	$238,081.00	$0.00	$238,081.00
A	8210-161-001-0204-27101-	VESTUARIOS UNIFORMES Y BLANCOS G. Corriente	$0.00	$0.00	$0.00	$26,666.00	$0.00	$26,666.00
A	8210-161-001-0204-29101-	HERRAMIENTAS MENORES G. Corriente	$0.00	$0.00	$0.00	$800.00	$0.00	$800.00
A	8210-161-001-0204-29201-	REFACCIONES Y ACCESORIOS MENORES DE EDIFICIOS G. Corriente	$0.00	$0.00	$0.00	$7,020.00	$0.00	$7,020.00
A	8210-161-001-0204-29301-	REFACCIONES Y ACCESORIOS MENORES DE MOBILIARIO Y EQUIPO DE ADMINISTRACIÓN, EDUCACIONAL Y RECREATIVO G. Corriente	$0.00	$0.00	$0.00	$23,005.00	$0.00	$23,005.00
A	8210-161-001-0204-29401-	REFACCIONES Y ACCESORIOS PARA EQUIPO DE COMPUTO G. Corriente	$0.00	$0.00	$0.00	$23,424.00	$0.00	$23,424.00
A	8210-161-001-0204-29601-	REFACCIONES Y ACCESORIOS MENORES DE EQUIPO DE TRANSPORTE G. Corriente	$0.00	$0.00	$0.00	$37,000.00	$0.00	$37,000.00
A	8210-161-001-0204-29901-	REFACCIONES Y ACCESORIOS MENORES OTROS BIENES MUEBLES G. Corriente	$0.00	$0.00	$0.00	$22,000.00	$0.00	$22,000.00
A	8210-161-001-0204-31101-	ENERGIA ELECTRICA G. Corriente	$0.00	$0.00	$0.00	$104,808.00	$0.00	$104,808.00
A	8210-161-001-0204-31201-	GAS G. Corriente	$0.00	$0.00	$0.00	$3,728.00	$0.00	$3,728.00
A	8210-161-001-0204-31301-	SERVICIO DE AGUA G. Corriente	$0.00	$0.00	$0.00	$12,750.00	$0.00	$12,750.00
A	8210-161-001-0204-31401-	SERVICIO TELEFONICO CONVENCIONAL G. Corriente	$0.00	$0.00	$0.00	$404,507.00	$0.00	$404,507.00
A	8210-161-001-0204-31501-	SERVICIO TELEFONICO CELULAR G. Corriente	$0.00	$0.00	$0.00	$87,198.00	$0.00	$87,198.00
A	8210-161-001-0204-31602-	SERVICIO DE TELECOMUNICACIONES G. Corriente	$0.00	$0.00	$0.00	$0.00	$0.00	$0.00
A	8210-161-001-0204-31801-	SERVICIO POSTAL G. Corriente	$0.00	$0.00	$0.00	$152,765.00	$0.00	$152,765.00
A	8210-161-001-0204-32201-	ARRENDAMIENTO DE EDIFICIOS Y LOCALES G. Corriente	$0.00	$0.00	$0.00	$988,467.00	$0.00	$988,467.00
A	8210-161-001-0204-32301-	ARRENDAMIENTO DE EQUIPO Y BIENES INFORMÁTICOS G. Corriente	$0.00	$0.00	$0.00	$117,732.00	$0.00	$117,732.00
A	8210-161-001-0204-32903-	OTROS ARRENDAMIENTOS G. Corriente	$0.00	$0.00	$0.00	$48,407.00	$0.00	$48,407.00
A	8210-161-001-0204-33101-	ASESORIAS ASOCIADAS A CONVENIOS , TRATADOS O ACUERDOS G. Corriente	$0.00	$0.00	$0.00	$220,000.00	$0.00	$220,000.00
A	8210-161-001-0204-33104-	OTRAS ASESORIAS PARA LA OPERACIÓN DE PROGRAMAS G. Corriente	$0.00	$0.00	$0.00	$242,000.00	$0.00	$242,000.00
A	8210-161-001-0204-33401-	SERVICIOS PARA CAPACITACION A SERVIDORES PUBLICOS G. Corriente	$0.00	$0.00	$0.00	$22,500.00	$0.00	$22,500.00
A	8210-161-001-0204-33601-	SERVICIOS RELACIONADOS CON TRADUCCIONES G. Corriente	$0.00	$0.00	$0.00	$5,000.00	$0.00	$5,000.00
A	8210-161-001-0204-33602-	OTROS SERVICIOS COMERCIALES G. Corriente	$0.00	$0.00	$0.00	$51,846.00	$0.00	$51,846.00
A	8210-161-001-0204-33801-	SERVICIOS DE VIGILANCIA G. Corriente	$0.00	$0.00	$0.00	$348,178.00	$0.00	$348,178.00
A	8210-161-001-0204-34101-	SERVICIOS BANCARIOS Y FINANCIEROS G. Corriente	$0.00	$0.00	$0.00	$37,042.00	$0.00	$37,042.00
A	8210-161-001-0204-34501-	SEGURO DE BIENES PATRIMONIALES G. Corriente	$0.00	$0.00	$0.00	$124,706.00	$0.00	$124,706.00
A	8210-161-001-0204-35101-	MANTENIMIENTO Y CONSERVACION DE INMUEBLES G. Corriente	$0.00	$0.00	$0.00	$0.00	$0.00	$0.00
A	8210-161-001-0204-35301-	MANTENIMIENTO Y CONSERVACION DE BIENES INFORMATICOS G. Corriente	$0.00	$0.00	$0.00	$8,681.00	$0.00	$8,681.00
A	8210-161-001-0204-35501-	MTTO Y CONSERVACIÓN DE VEHÍCULOS TERRESTRES, AÉREOS , MARÍTIMOS, LACUSTRES Y FLUVIALES G.	$0.00	$0.00	$0.00	$24,200.00	$0.00	$24,200.00
A	8210-161-001-0204-35702-	MANTENIMIENTO Y CONSERVACIÓN DE PLANTAS E INSTALACIONES PRODUCTIVAS. G. Corriente	$0.00	$0.00	$0.00	$40,734.00	$0.00	$40,734.00
A	8210-161-001-0204-35901-	SERVICIOS DE JARDINERIA Y FUMIGACIÓN G. Corriente	$0.00	$0.00	$0.00	$5,000.00	$0.00	$5,000.00
A	8210-161-001-0204-37104-	PASAJES AEREOS NACIONALES PARA SERVIDORES PUBLICOS DE MANDO EN EL DESEMPEÑO DE COMISIONES Y FUNCIONES OFICIALES G. Corriente	$0.00	$0.00	$0.00	$0.00	$0.00	$0.00
A	8210-161-001-0204-37504-	VIATICOS NACIONALES PARA SERVIDORES PÚBLICOS EN EL DESEMPEÑO DE FUNCIONES OFICIALES. G. Corriente	$0.00	$0.00	$0.00	$436,533.00	$0.00	$436,533.00
A	8210-161-001-0204-38201-	GASTOS DE ORDEN SOCIAL G. Corriente	$0.00	$0.00	$0.00	$74,845.00	$0.00	$74,845.00
A	8210-161-001-0204-38301-	CONGRESOS Y CONVENCIONES G. Corriente	$0.00	$0.00	$0.00	$700,000.00	$0.00	$700,000.00
A	8210-161-001-0204-39501-	PENAS MULTAS ACCESORIOS Y ACTUALIZACIONES G. Corriente	$0.00	$0.00	$0.00	$0.00	$0.00	$0.00
A	8210-161-001-0301-11301-	SUELDOS BASE G. Corriente	$0.00	$0.00	$0.00	$389,601.60	$0.00	$389,601.60
A	8210-161-001-0301-11302-	CANTIDAD ADICIONAL G. Corriente	$0.00	$0.00	$0.00	$23,811.60	$0.00	$23,811.60
A	8210-161-001-0301-11304-	ESTIMULOS AL PERSONAL G. Corriente	$0.00	$0.00	$0.00	$719,545.80	$0.00	$719,545.80
A	8210-161-001-0301-11307-	CUPONES DE EDNIFICACION G. Corriente	$0.00	$0.00	$0.00	$104,880.00	$0.00	$104,880.00
A	8210-161-001-0301-13204-	PRIMA VACACIONAL Y DOMINICAL G. Corriente	$0.00	$0.00	$0.00	$23,611.80	$0.00	$23,611.80
A	8210-161-001-0301-13205-	GRATIFICACION DE FIN DE AÑO G. Corriente	$0.00	$0.00	$0.00	$151,758.60	$0.00	$151,758.60
A	8210-161-001-0301-15420-	PREVISION SOCIAL G. Corriente	$0.00	$0.00	$0.00	$0.00	$0.00	$0.00
A	8210-161-001-0301-21101-	MATERIALES Y UTILES DE OFICINA G. Corriente	$0.00	$0.00	$0.00	$0.00	$0.00	$0.00
A	8210-161-001-0301-29301-	REFACCIONES Y ACCESORIOS MENORES DE MOBILIARIO Y EQUIPO DE ADMINISTRACIÓN, EDUCACIONAL Y RECREATIVO G. Corriente	$0.00	$0.00	$0.00	$0.00	$0.00	$0.00
A	8210-161-001-0301-35501-	MTTO Y CONSERVACIÓN DE VEHÍCULOS TERRESTRES, AÉREOS , MARÍTIMOS, LACUSTRES Y FLUVIALES G.	$0.00	$0.00	$0.00	$11,392.00	$0.00	$11,392.00
A	8210-161-001-0301-35701-	MANTENIMIENTO Y CONSERVACIÓN DE MAQUINARIA Y EQUIPO G. Corriente	$0.00	$0.00	$0.00	$1,350.00	$0.00	$1,350.00
A	8210-161-001-0301-37104-	PASAJES AEREOS NACIONALES PARA SERVIDORES PUBLICOS DE MANDO EN EL DESEMPEÑO DE COMISIONES Y FUNCIONES OFICIALES G. Corriente	$0.00	$0.00	$0.00	$68,380.00	$0.00	$68,380.00
A	8210-161-001-0301-37504-	VIATICOS NACIONALES PARA SERVIDORES PÚBLICOS EN EL DESEMPEÑO DE FUNCIONES OFICIALES. G. Corriente	$0.00	$0.00	$0.00	$13,354.00	$0.00	$13,354.00
A	8210-161-001-0302-11301-	SUELDOS BASE G. Corriente	$0.00	$0.00	$0.00	$732,448.80	$0.00	$732,448.80
A	8210-161-001-0302-11302-	CANTIDAD ADICIONAL G. Corriente	$0.00	$0.00	$0.00	$49,951.00	$0.00	$49,951.00
A	8210-161-001-0302-11304-	ESTIMULOS AL PERSONAL G. Corriente	$0.00	$0.00	$0.00	$1,086,515.40	$0.00	$1,086,515.40

A	8210-161-001-0302-11307-	CUPONES DE BONIFICACION G. Corriente	$0.00	$0.00	$0.00	$235,980.00	$0.00	$235,980.00
A	8210-161-001-0302-13204-	PRIMA VACACIONAL Y DOMINICAL G. Corriente	$0.00	$0.00	$0.00	$39,551.00	$0.00	$39,551.00
A	8210-161-001-0302-13205-	GRATIFICACION DE FIN DE AÑO G. Corriente	$0.00	$0.00	$0.00	$256,873.20	$0.00	$256,873.20
A	8210-161-001-0302-15420-	PREVISION SOCIAL G. Corriente	$0.00	$0.00	$0.00	$0.00	$0.00	$0.00
A	8210-161-001-0302-31101-	ENERGIA ELECTRICA G. Corriente	$0.00	$0.00	$0.00	$5,807.00	$0.00	$5,807.00
A	8210-161-001-0302-32201-	ARRENDAMIENTO DE EDIFICIOS Y LOCALES G. Corriente	$0.00	$0.00	$0.00	$92,340.00	$0.00	$92,340.00
A	8210-161-001-0302-33604-	IMPRESIÓN Y ELABORACIÓN DE MATERIAL INFORMATIVO DERIVADO DE LA OPERACIÓN Y ADMINISTRACIÓN DE LAS DEPENDENCIAS Y ENTIDADES G. Corriente	$0.00	$0.00	$0.00	$5,300.00	$0.00	$5,300.00
A	8210-161-001-0302-35501-	MTTO Y CONSERVACION DE VEHÍCULOS TERRESTRES, AEREOS , MARÍTIMOS, LACUSTRES Y FLUVIALES G.	$0.00	$0.00	$0.00	$6,875.00	$0.00	$6,875.00
A	8210-161-001-0303-11301-	SUELDOS BASE G. Corriente	$0.00	$0.00	$0.00	$702,958.20	$0.00	$702,958.20
A	8210-161-001-0303-11302-	CANTIDAD ADICIONAL G. Corriente	$0.00	$0.00	$0.00	$46,169.80	$0.00	$46,169.80
A	8210-161-001-0303-11304-	ESTIMULOS AL PERSONAL G. Corriente	$0.00	$0.00	$0.00	$694,709.20	$0.00	$694,709.20
A	8210-161-001-0303-11307-	CUPONES DE BONIFICACION G. Corriente	$0.00	$0.00	$0.00	$262,200.00	$0.00	$262,200.00
A	8210-161-001-0303-13204-	PRIMA VACACIONAL Y DOMINICAL G. Corriente	$0.00	$0.00	$0.00	$38,168.80	$0.00	$38,168.80
A	8210-161-001-0303-13205-	GRATIFICACION DE FIN DE AÑO G. Corriente	$0.00	$0.00	$0.00	$232,488.60	$0.00	$232,488.60
A	8210-161-001-0303-15420-	PREVISION SOCIAL G. Corriente	$0.00	$0.00	$0.00	$0.00	$0.00	$0.00
A	8210-161-001-0303-15901-	OTRAS PRESTACIONES G. Corriente	$0.00	$0.00	$0.00	$0.00	$0.00	$0.00
A	8210-161-001-0303-21101-	MATERIALES Y UTILES DE OFICINA G. Corriente	$0.00	$0.00	$0.00	$14,638.00	$0.00	$14,638.00
A	8210-161-001-0303-21601-	MATERIAL DE LIMPIEZA G. Corriente	$0.00	$0.00	$0.00	$8,455.00	$0.00	$8,455.00
A	8210-161-001-0303-22104-	PRODUCTOS ALIMENTICIOS PARA EL PERSONAL EN LAS INSTALACIONES DE LAS DEPENDENCIAS Y ENTIDADES G. Corriente	$0.00	$0.00	$0.00	$1,192.00	$0.00	$1,192.00
A	8210-161-001-0303-24601-	MATERIAL ELÉCTRICO Y ELECTRONICO G. Corriente	$0.00	$0.00	$0.00	$0.00	$0.00	$0.00
A	8210-161-001-0303-24801-	MATERIALES COMPLEMENTARIOS G. Corriente	$0.00	$0.00	$0.00	$0.00	$0.00	$0.00
A	8210-161-001-0303-26105-	COMBUSTIBLES, LUBRICANTES Y ADITIVOS PARA MAQUINARIA , EQUIPO DE PRODUCCION Y SERVICIOS ADMINISTRATIVOS. G. Corriente	$0.00	$0.00	$0.00	$50,000.00	$0.00	$50,000.00
A	8210-161-001-0303-29301-	REFACCIONES Y ACCESORIOS MENORES DE MOBILIARIO Y EQUIPO DE ADMINISTRACIÓN, EDUCACIONAL Y RECREATIVO G. Corriente	$0.00	$0.00	$0.00	$5,100.00	$0.00	$5,100.00
A	8210-161-001-0303-29401-	REFACCIONES Y ACCESORIOS PARA EQUIPO DE COMPUTO G. Corriente	$0.00	$0.00	$0.00	$1,739.00	$0.00	$1,739.00
A	8210-161-001-0303-29501-	REFACCIONES Y ACCESORIOS MENORES DE EQUIPO DE TRANSPORTE G. Corriente	$0.00	$0.00	$0.00	$11,060.00	$0.00	$11,060.00
A	8210-161-001-0303-31101-	ENERGIA ELECTRICA G. Corriente	$0.00	$0.00	$0.00	$30,919.00	$0.00	$30,919.00
A	8210-161-001-0303-31301-	SERVICIO DE AGUA G. Corriente	$0.00	$0.00	$0.00	$2,500.00	$0.00	$2,500.00
A	8210-161-001-0303-31801-	SERVICIO POSTAL G. Corriente	$0.00	$0.00	$0.00	$6,264.00	$0.00	$6,264.00
A	8210-161-001-0303-32201-	ARRENDAMIENTO DE EDIFICIOS Y LOCALES G. Corriente	$0.00	$0.00	$0.00	$81,246.00	$0.00	$81,246.00
A	8210-161-001-0303-32301-	ARRENDAMIENTO DE EQUIPO Y BIENES INFORMÁTICOS G. Corriente	$0.00	$0.00	$0.00	$5,703.00	$0.00	$5,703.00
A	8210-161-001-0303-33602-	OTROS SERVICIOS COMERCIALES G. Corriente	$0.00	$0.00	$0.00	$5,190.00	$0.00	$5,190.00
A	8210-161-001-0303-33604-	IMPRESIÓN Y ELABORACIÓN DE MATERIAL INFORMATIVO DERIVADO DE LA OPERACIÓN Y ADMINISTRACIÓN DE LAS DEPENDENCIAS Y ENTIDADES G. Corriente	$0.00	$0.00	$0.00	$5,300.00	$0.00	$5,300.00
A	8210-161-001-0303-35101-	MANTENIMIENTO Y CONSERVACION DE INMUEBLES G. Corriente	$0.00	$0.00	$0.00	$0.00	$0.00	$0.00
A	8210-161-001-0303-35301-	MANTENIMIENTO Y CONSERVACION DE BIENES INFORMATICOS G. Corriente	$0.00	$0.00	$0.00	$0.00	$0.00	$0.00
A	8210-161-001-0303-35501-	MTTO Y CONSERVACION DE VEHÍCULOS TERRESTRES, AEREOS , MARÍTIMOS, LACUSTRES Y FLUVIALES G.	$0.00	$0.00	$0.00	$4,132.00	$0.00	$4,132.00
A	8210-161-001-0303-35701-	MANTENIMIENTO Y CONSERVACION DE MAQUINARIA Y EQUIPO G. Corriente	$0.00	$0.00	$0.00	$2,900.00	$0.00	$2,900.00
A	8210-161-001-0303-37504-	VIATICOS NACIONALES PARA SERVIDORES PÚBLICOS EN EL DESEMPEÑO DE FUNCIONES OFICIALES. G. Corriente	$0.00	$0.00	$0.00	$18,220.00	$0.00	$18,220.00
A	8210-161-001-0303-38201-	GASTOS DE ORDEN SOCIAL G. Corriente	$0.00	$0.00	$0.00	$610.00	$0.00	$610.00
A	8210-161-001-0304-11301-	SUELDOS BASE G. Corriente	$0.00	$0.00	$0.00	$302,192.40	$0.00	$302,192.40
A	8210-161-001-0304-11302-	CANTIDAD ADICIONAL G. Corriente	$0.00	$0.00	$0.00	$15,925.20	$0.00	$15,925.20
A	8210-161-001-0304-11304-	ESTIMULOS AL PERSONAL G. Corriente	$0.00	$0.00	$0.00	$336,013.60	$0.00	$336,013.60
A	8210-161-001-0304-11307-	CUPONES DE BONIFICACION G. Corriente	$0.00	$0.00	$0.00	$131,100.00	$0.00	$131,100.00
A	8210-161-001-0304-13204-	PRIMA VACACIONAL Y DOMINICAL G. Corriente	$0.00	$0.00	$0.00	$15,925.20	$0.00	$15,925.20
A	8210-161-001-0304-13205-	GRATIFICACION DE FIN DE AÑO G. Corriente	$0.00	$0.00	$0.00	$102,409.60	$0.00	$102,409.60
A	8210-161-001-0304-15420-	PREVISION SOCIAL G. Corriente	$0.00	$0.00	$0.00	$0.00	$0.00	$0.00
A	8210-161-001-0304-21101-	MATERIALES Y UTILES DE OFICINA G. Corriente	$0.00	$0.00	$0.00	$14,039.00	$0.00	$14,039.00
A	8210-161-001-0304-21601-	MATERIAL DE LIMPIEZA G. Corriente	$0.00	$0.00	$0.00	$9,370.00	$0.00	$9,370.00
A	8210-161-001-0304-22104-	PRODUCTOS ALIMENTICIOS PARA EL PERSONAL EN LAS INSTALACIONES DE LAS DEPENDENCIAS Y ENTIDADES G. Corriente	$0.00	$0.00	$0.00	$1,181.00	$0.00	$1,181.00
A	8210-161-001-0304-22106-	PRODUCTOS ALIMENTICIOS PARA EL PERSONAL DERIVADO DE ACTIVIDADES EXTRAORDINARIAS G.	$0.00	$0.00	$0.00	$0.00	$0.00	$0.00
A	8210-161-001-0304-26105-	COMBUSTIBLES, LUBRICANTES Y ADITIVOS PARA MAQUINARIA , EQUIPO DE PRODUCCION Y SERVICIOS ADMINISTRATIVOS. G. Corriente	$0.00	$0.00	$0.00	$40,000.00	$0.00	$40,000.00
A	8210-161-001-0304-29201-	REFACCIONES Y ACCESORIOS MENORES DE EDIFICIOS G. Corriente	$0.00	$0.00	$0.00	$0.00	$0.00	$0.00
A	8210-161-001-0304-29601-	REFACCIONES Y ACCESORIOS MENORES DE EQUIPO DE TRANSPORTE G. Corriente	$0.00	$0.00	$0.00	$8,501.00	$0.00	$8,501.00
A	8210-161-001-0304-31101-	ENERGIA ELECTRICA G. Corriente	$0.00	$0.00	$0.00	$27,452.00	$0.00	$27,452.00
A	8210-161-001-0304-31301-	SERVICIO DE AGUA G. Corriente	$0.00	$0.00	$0.00	$2,500.00	$0.00	$2,500.00
A	8210-161-001-0304-31801-	SERVICIO POSTAL G. Corriente	$0.00	$0.00	$0.00	$4,035.00	$0.00	$4,035.00
A	8210-161-001-0304-32201-	ARRENDAMIENTO DE EDIFICIOS Y LOCALES G. Corriente	$0.00	$0.00	$0.00	$87,435.00	$0.00	$87,435.00
A	8210-161-001-0304-32301-	ARRENDAMIENTO DE EQUIPO Y BIENES INFORMÁTICOS G. Corriente	$0.00	$0.00	$0.00	$2,856.00	$0.00	$2,856.00
A	8210-161-001-0304-33602-	OTROS SERVICIOS COMERCIALES G. Corriente	$0.00	$0.00	$0.00	$0.00	$0.00	$0.00
A	8210-161-001-0304-33604-	IMPRESIÓN Y ELABORACIÓN DE MATERIAL INFORMATIVO DERIVADO DE LA OPERACIÓN Y ADMINISTRACIÓN DE LAS DEPENDENCIAS Y ENTIDADES G. Corriente	$0.00	$0.00	$0.00	$5,300.00	$0.00	$5,300.00
A	8210-161-001-0304-37504-	VIATICOS NACIONALES PARA SERVIDORES PÚBLICOS EN EL DESEMPEÑO DE FUNCIONES OFICIALES. G. Corriente	$0.00	$0.00	$0.00	$3,486.00	$0.00	$3,486.00
A	8210-161-001-0304-38201-	GASTOS DE ORDEN SOCIAL G. Corriente	$0.00	$0.00	$0.00	$0.00	$0.00	$0.00
A	8210-161-001-0305-11301-	SUELDOS BASE G. Corriente	$0.00	$0.00	$0.00	$356,247.00	$0.00	$356,247.00
A	8210-161-001-0305-11302-	CANTIDAD ADICIONAL G. Corriente	$0.00	$0.00	$0.00	$18,602.40	$0.00	$18,602.40
A	8210-161-001-0305-11304-	ESTIMULOS AL PERSONAL G. Corriente	$0.00	$0.00	$0.00	$442,952.40	$0.00	$442,952.40

A	8210-161-001-0305-11307-	CUPONES DE BONIFICACION G. Corriente	$0.00	$0.00	$0.00	$157,320.00	$0.00	$157,320.00
A	8210-161-001-0305-13204-	PRIMA VACACIONAL Y DOMINICAL G. Corriente	$0.00	$0.00	$0.00	$18,602.40	$0.00	$18,602.40
A	8210-161-001-0305-13205-	GRATIFICACION DE FIN DE AÑO G. Corriente	$0.00	$0.00	$0.00	$119,563.20	$0.00	$119,563.20
A	8210-161-001-0305-15420-	PREVISION SOCIAL G. Corriente	$0.00	$0.00	$0.00	$0.00	$0.00	$0.00
A	8210-161-001-0305-21101-	MATERIALES Y UTILES DE OFICINA G. Corriente	$0.00	$0.00	$0.00	$14,666.00	$0.00	$14,666.00
A	8210-161-001-0305-21601-	MATERIAL DE LIMPIEZA G. Corriente	$0.00	$0.00	$0.00	$5,565.00	$0.00	$5,565.00
A	8210-161-001-0305-22104-	PRODUCTOS ALIMENTICIOS PARA EL PERSONAL EN LAS INSTALACIONES DE LAS DEPENDENCIAS Y ENTIDADES G. Corriente	$0.00	$0.00	$0.00	$0.00	$0.00	$0.00
A	8210-161-001-0305-22106-	PRODUCTOS ALIMENTICIOS PARA EL PERSONAL DERIVADO DE ACTIVIDADES EXTRAORDINARIAS G.	$0.00	$0.00	$0.00	$0.00	$0.00	$0.00
A	8210-161-001-0305-26105-	COMBUSTIBLES, LUBRICANTES Y ADITIVOS PARA MAQUINARIA , EQUIPO DE PRODUCCION Y SERVICIOS ADMINISTRATIVOS. G. Corriente	$0.00	$0.00	$0.00	$40,000.00	$0.00	$40,000.00
A	8210-161-001-0305-29501-	REFACCIONES Y ACCESORIOS MENORES DE EQUIPO DE TRANSPORTE G. Corriente	$0.00	$0.00	$0.00	$6,635.00	$0.00	$6,635.00
A	8210-161-001-0305-31101-	ENERGIA ELECTRICA G. Corriente	$0.00	$0.00	$0.00	$27,267.00	$0.00	$27,267.00
A	8210-161-001-0305-31301-	SERVICIO DE AGUA G. Corriente	$0.00	$0.00	$0.00	$2,827.00	$0.00	$2,827.00
A	8210-161-001-0305-32201-	ARRENDAMIENTO DE EDIFICIOS Y LOCALES G. Corriente	$0.00	$0.00	$0.00	$45,814.00	$0.00	$45,814.00
A	8210-161-001-0305-32301-	ARRENDAMEINTO DE EQUIPO Y BIENES INFORMÁTICOS G. Corriente	$0.00	$0.00	$0.00	$2,160.00	$0.00	$2,160.00
A	8210-161-001-0305-33604-	IMPRESIÓN Y ELABORACIÓN DE MATERIAL INFORMATIVO DERIVADO DE LA OPERACIÓN Y ADMINISTRACIÓN DE LAS DEPENDENCIAS Y ENTIDADES G. Corriente	$0.00	$0.00	$0.00	$5,300.00	$0.00	$5,300.00
A	8210-161-001-0305-34701-	FLETES Y MANIOBRAS G. Corriente	$0.00	$0.00	$0.00	$0.00	$0.00	$0.00
A	8210-161-001-0305-35501-	MTTO Y CONSERVACION DE VEHÍCULOS TERRESTRES, AÉREOS , MARÍTIMOS, LACUSTRES Y FLUVIALES G.	$0.00	$0.00	$0.00	$0.00	$0.00	$0.00
A	8210-161-001-0305-35701-	MANTENIMIENTO Y CONSERVACION DE MAQUINARIA Y EQUIPO G. Corriente	$0.00	$0.00	$0.00	$1,450.00	$0.00	$1,450.00
A	8210-161-001-0305-37504-	VIATICOS NACIONALES PARA SERVIDORES PÚBLICOS EN EL DESEMPEÑO DE FUNCIONES OFICIALES. G. Corriente	$0.00	$0.00	$0.00	$3,167.00	$0.00	$3,167.00
A	8210-161-001-0306-11301-	SUELDOS BASE G. Corriente	$0.00	$0.00	$0.00	$206,627.40	$0.00	$206,627.40
A	8210-161-001-0306-11302-	CANTIDAD ADICIONAL G. Corriente	$0.00	$0.00	$0.00	$10,626.00	$0.00	$10,626.00
A	8210-161-001-0306-11304-	ESTIMULOS AL PERSONAL G. Corriente	$0.00	$0.00	$0.00	$261,537.60	$0.00	$261,537.60
A	8210-161-001-0306-11307-	CUPONES DE BONIFICACION G. Corriente	$0.00	$0.00	$0.00	$78,660.00	$0.00	$78,660.00
A	8210-161-001-0306-13204-	PRIMA VACACIONAL Y DOMINICAL G. Corriente	$0.00	$0.00	$0.00	$10,626.00	$0.00	$10,626.00
A	8210-161-001-0306-13205-	GRATIFICACION DE FIN DE AÑO G. Corriente	$0.00	$0.00	$0.00	$68,351.40	$0.00	$68,351.40
A	8210-161-001-0306-15420-	PREVISION SOCIAL G. Corriente	$0.00	$0.00	$0.00	$0.00	$0.00	$0.00
A	8210-161-001-0306-21101-	MATERIALES Y UTILES DE OFICINA G. Corriente	$0.00	$0.00	$0.00	$12,678.00	$0.00	$12,678.00
A	8210-161-001-0306-21201-	MATERIALES Y UTILES DE IMPRESIÓN Y REPRODUCCIÓN G. Corriente	$0.00	$0.00	$0.00	$1,340.00	$0.00	$1,340.00
A	8210-161-001-0306-21601-	MATERIAL DE LIMPIEZA G. Corriente	$0.00	$0.00	$0.00	$4,356.00	$0.00	$4,356.00
A	8210-161-001-0306-21801-	MATERIAL PARA VALORES G. Corriente	$0.00	$0.00	$0.00	$0.00	$0.00	$0.00
A	8210-161-001-0306-22104-	PRODUCTOS ALIMENTICIOS PARA EL PERSONAL EN LAS INSTALACIONES DE LAS DEPENDENCIAS Y ENTIDADES G. Corriente	$0.00	$0.00	$0.00	$1,156.00	$0.00	$1,156.00
A	8210-161-001-0306-24601-	MATERIAL ELÉCTRICO Y ELECTRÓNICO G. Corriente	$0.00	$0.00	$0.00	$0.00	$0.00	$0.00
A	8210-161-001-0306-26105-	COMBUSTIBLES, LUBRICANTES Y ADITIVOS PARA MAQUINARIA , EQUIPO DE PRODUCCION Y SERVICIOS ADMINISTRATIVOS. G. Corriente	$0.00	$0.00	$0.00	$30,000.00	$0.00	$30,000.00
A	8210-161-001-0306-29301-	REFACCIONES Y ACCESORIOS MENORES DE MOBILIARIO Y EQUIPO DE ADMINISTRACIÓN, EDUCACIONAL Y RECREATIVO G. Corriente	$0.00	$0.00	$0.00	$0.00	$0.00	$0.00
A	8210-161-001-0306-29601-	REFACCIONES Y ACCESORIOS MENORES DE EQUIPO DE TRANSPORTE G. Corriente	$0.00	$0.00	$0.00	$4,951.00	$0.00	$4,951.00
A	8210-161-001-0306-31101-	ENERGIA ELECTRICA G. Corriente	$0.00	$0.00	$0.00	$27,190.00	$0.00	$27,190.00
A	8210-161-001-0306-31301-	SERVICIO DE AGUA G. Corriente	$0.00	$0.00	$0.00	$2,203.00	$0.00	$2,203.00
A	8210-161-001-0306-31801-	SERVICIO POSTAL G. Corriente	$0.00	$0.00	$0.00	$3,638.00	$0.00	$3,638.00
A	8210-161-001-0306-32201-	ARRENDAMIENTO DE EDIFICIOS Y LOCALES G. Corriente	$0.00	$0.00	$0.00	$83,157.00	$0.00	$83,157.00
A	8210-161-001-0306-33602-	OTROS SERVICIOS COMERCIALES G. Corriente	$0.00	$0.00	$0.00	$3,282.00	$0.00	$3,282.00
A	8210-161-001-0306-33604-	IMPRESIÓN Y ELABORACIÓN DE MATERIAL INFORMATIVO DERIVADO DE LA OPERACIÓN Y ADMINISTRACIÓN DE LAS DEPENDENCIAS Y ENTIDADES G. Corriente	$0.00	$0.00	$0.00	$5,300.00	$0.00	$5,300.00
A	8210-161-001-0306-35501-	MTTO Y CONSERVACION DE VEHÍCULOS TERRESTRES, AÉREOS , MARÍTIMOS, LACUSTRES Y FLUVIALES G.	$0.00	$0.00	$0.00	$4,140.00	$0.00	$4,140.00
A	8210-161-001-0306-35701-	MANTENIMIENTO Y CONSERVACION DE MAQUINARIA Y EQUIPO G. Corriente	$0.00	$0.00	$0.00	$1,450.00	$0.00	$1,450.00
A	8210-161-001-0306-37504-	VIÁTICOS NACIONALES PARA SERVIDORES PÚBLICOS EN EL DESEMPEÑO DE FUNCIONES OFICIALES. G. Corriente	$0.00	$0.00	$0.00	$1,561.00	$0.00	$1,561.00
A	8210-161-001-0306-38201-	GASTOS DE ORDEN SOCIAL G. Corriente	$0.00	$0.00	$0.00	$404.00	$0.00	$404.00
A	8210-161-001-0307-11301-	SUELDOS BASE G. Corriente	$0.00	$0.00	$0.00	$209,815.20	$0.00	$209,815.20
A	8210-161-001-0307-11302-	CANTIDAD ADICIONAL G. Corriente	$0.00	$0.00	$0.00	$10,868.20	$0.00	$10,868.20
A	8210-161-001-0307-11304-	ESTIMULOS AL PERSONAL G. Corriente	$0.00	$0.00	$0.00	$271,377.00	$0.00	$271,377.00
A	8210-161-001-0307-11307-	CUPONES DE BONIFICACION G. Corriente	$0.00	$0.00	$0.00	$78,660.00	$0.00	$78,660.00
A	8210-161-001-0307-13204-	PRIMA VACACIONAL Y DOMINICAL G. Corriente	$0.00	$0.00	$0.00	$10,868.20	$0.00	$10,868.20
A	8210-161-001-0307-13205-	GRATIFICACION DE FIN DE AÑO G. Corriente	$0.00	$0.00	$0.00	$69,979.80	$0.00	$69,979.80
A	8210-161-001-0307-15202-	PAGO DE LIQUIDACIONES G. Corriente	$0.00	$0.00	$0.00	$0.00	$0.00	$0.00
A	8210-161-001-0307-15420-	PREVISION SOCIAL G. Corriente	$0.00	$0.00	$0.00	$0.00	$0.00	$0.00
A	8210-161-001-0307-21101-	MATERIALES Y UTILES DE OFICINA G. Corriente	$0.00	$0.00	$0.00	$12,770.00	$0.00	$12,770.00
A	8210-161-001-0307-21201-	MATERIALES Y ÚTILES DE IMPRESIÓN Y REPRODUCCIÓN G. Corriente	$0.00	$0.00	$0.00	$0.00	$0.00	$0.00
A	8210-161-001-0307-21601-	MATERIAL DE LIMPIEZA G. Corriente	$0.00	$0.00	$0.00	$4,732.00	$0.00	$4,732.00
A	8210-161-001-0307-26105-	COMBUSTIBLES, LUBRICANTES Y ADITIVOS PARA MAQUINARIA , EQUIPO DE PRODUCCION Y SERVICIOS ADMINISTRATIVOS. G. Corriente	$0.00	$0.00	$0.00	$30,000.00	$0.00	$30,000.00
A	8210-161-001-0307-29201-	REFACCIONES Y ACCESORIOS MENORES DE EDIFICIOS G. Corriente	$0.00	$0.00	$0.00	$206.00	$0.00	$206.00
A	8210-161-001-0307-31101-	ENERGIA ELECTRICA G. Corriente	$0.00	$0.00	$0.00	$24,500.00	$0.00	$24,500.00
A	8210-161-001-0307-31301-	SERVICIO DE AGUA G. Corriente	$0.00	$0.00	$0.00	$2,500.00	$0.00	$2,500.00
A	8210-161-001-0307-31801-	SERVICIO POSTAL G. Corriente	$0.00	$0.00	$0.00	$4,005.00	$0.00	$4,005.00
A	8210-161-001-0307-32201-	ARRENDAMIENTO DE EDIFICIOS Y LOCALES G. Corriente	$0.00	$0.00	$0.00	$50,824.00	$0.00	$50,824.00
A	8210-161-001-0307-33602-	OTROS SERVICIOS COMERCIALES G. Corriente	$0.00	$0.00	$0.00	$2,854.00	$0.00	$2,854.00
A	8210-161-001-0307-33604-	IMPRESIÓN Y ELABORACIÓN DE MATERIAL INFORMATIVO DERIVADO DE LA OPERACIÓN Y ADMINISTRACIÓN DE LAS DEPENDENCIAS Y ENTIDADES G. Corriente	$0.00	$0.00	$0.00	$5,300.00	$0.00	$5,300.00

A	8210-161-001-0307-35501-	MTTO Y CONSERVACION DE VEHÍCULOS TERRESTRES, AÉREOS , MARÍTIMOS, LACUSTRES Y FLUVIALES G.	$0.00	$0.00	$0.00	$2,400.00	$0.00	$2,400.00
A	8210-161-001-0307-35701-	MANTENIMIENTO Y CONSERVACION DE MAQUINARIA Y EQUIPO G. Corriente	$0.00	$0.00	$0.00	$0.00	$0.00	$0.00
A	8210-161-001-0307-37504-	VIATICOS NACIONALES PARA SERVIDORES PÚBLICOS EN EL DESEMPEÑO DE FUNCIONES OFICIALES. G. Corriente	$0.00	$0.00	$0.00	$0.00	$0.00	$0.00
A	8210-161-001-0307-38201-	GASTOS DE ORDEN SOCIAL G. Corriente	$0.00	$0.00	$0.00	$0.00	$0.00	$0.00
A	8210-161-001-0308-11301-	SUELDOS BASE G. Corriente	$0.00	$0.00	$0.00	$165,751.80	$0.00	$165,751.80
A	8210-161-001-0308-11302-	CANTIDAD ADICIONAL G. Corriente	$0.00	$0.00	$0.00	$8,197.20	$0.00	$8,197.20
A	8210-161-001-0308-11304-	ESTIMULOS AL PERSONAL G. Corriente	$0.00	$0.00	$0.00	$203,591.40	$0.00	$203,591.40
A	8210-161-001-0308-11307-	CUPONES DE BONIFICACION G. Corriente	$0.00	$0.00	$0.00	$52,440.00	$0.00	$52,440.00
A	8210-161-001-0308-13204-	PRIMA VACACIONAL Y DOMINICAL G. Corriente	$0.00	$0.00	$0.00	$8,197.20	$0.00	$8,197.20
A	8210-161-001-0308-13205-	GRATIFICACION DE FIN DE AÑO G. Corriente	$0.00	$0.00	$0.00	$52,729.80	$0.00	$52,729.80
A	8210-161-001-0308-15420-	PREVISION SOCIAL G. Corriente	$0.00	$0.00	$0.00	$0.00	$0.00	$0.00
A	8210-161-001-0308-21101-	MATERIALES Y UTILES DE OFICINA G. Corriente	$0.00	$0.00	$0.00	$4,607.00	$0.00	$4,607.00
A	8210-161-001-0308-21201-	MATERIALES Y ÚTILES DE IMPRESIÓN Y REPRODUCCIÓN G. Corriente	$0.00	$0.00	$0.00	$0.00	$0.00	$0.00
A	8210-161-001-0308-21601-	MATERIAL DE LIMPIEZA G. Corriente	$0.00	$0.00	$0.00	$1,605.00	$0.00	$1,605.00
A	8210-161-001-0308-26105-	COMBUSTIBLES, LUBRICANTES Y ADITIVOS PARA MAQUINARIA , EQUIPO DE PRODUCCION Y SERVICIOS ADMINISTRATIVOS. G. Corriente	$0.00	$0.00	$0.00	$7,334.00	$0.00	$7,334.00
A	8210-161-001-0308-29401-	REFACCIONES Y ACCESORIOS PARA EQUIPO DE COMPUTO G. Corriente	$0.00	$0.00	$0.00	$2,499.00	$0.00	$2,499.00
A	8210-161-001-0308-31101-	ENERGIA ELECTRICA G. Corriente	$0.00	$0.00	$0.00	$10,000.00	$0.00	$10,000.00
A	8210-161-001-0308-31301-	SERVICIO DE AGUA G. Corriente	$0.00	$0.00	$0.00	$1,250.00	$0.00	$1,250.00
A	8210-161-001-0308-32201-	ARRENDAMIENTO DE EDIFICIOS Y LOCALES G. Corriente	$0.00	$0.00	$0.00	$27,000.00	$0.00	$27,000.00
A	8210-161-001-0308-32301-	ARRENDAMEINTO DE EQUIPO Y BIENES INFORMÁTICOS G. Corriente	$0.00	$0.00	$0.00	$2,320.00	$0.00	$2,320.00
A	8210-161-001-0308-33602-	OTROS SERVICIOS COMERCIALES G. Corriente	$0.00	$0.00	$0.00	$2,303.00	$0.00	$2,303.00
A	8210-161-001-0308-35501-	MTTO Y CONSERVACION DE VEHÍCULOS TERRESTRES, AÉREOS , MARÍTIMOS, LACUSTRES Y FLUVIALES G.	$0.00	$0.00	$0.00	$4,107.00	$0.00	$4,107.00
A	8210-161-001-0308-37504-	VIATICOS NACIONALES PARA SERVIDORES PÚBLICOS EN EL DESEMPEÑO DE FUNCIONES OFICIALES. G. Corriente	$0.00	$0.00	$0.00	$1,450.00	$0.00	$1,450.00
A	8210-161-001-0309-11301-	SUELDOS BASE G. Corriente	$0.00	$0.00	$0.00	$12,000.00	$0.00	$12,000.00
A	8210-161-001-0309-11302-	CANTIDAD ADICIONAL G. Corriente	$0.00	$0.00	$0.00	$12,000.00	$0.00	$12,000.00
A	8210-161-001-0309-11304-	ESTIMULOS AL PERSONAL G. Corriente	$0.00	$0.00	$0.00	$12,000.00	$0.00	$12,000.00
A	8210-161-001-0309-11307-	CUPONES DE BONIFICACION G. Corriente	$0.00	$0.00	$0.00	$12,000.00	$0.00	$12,000.00
A	8210-161-001-0309-13204-	PRIMA VACACIONAL Y DOMINICAL G. Corriente	$0.00	$0.00	$0.00	$12,000.00	$0.00	$12,000.00
A	8210-161-001-0309-13205-	GRATIFICACION DE FIN DE AÑO G. Corriente	$0.00	$0.00	$0.00	$12,000.00	$0.00	$12,000.00
A	8210-161-001-0309-21101-	MATERIALES Y UTILES DE OFICINA G. Corriente	$0.00	$0.00	$0.00	$4,250.00	$0.00	$4,250.00
A	8210-161-001-0309-21601-	MATERIAL DE LIMPIEZA G. Corriente	$0.00	$0.00	$0.00	$1,782.00	$0.00	$1,782.00
A	8210-161-001-0309-26105-	COMBUSTIBLES, LUBRICANTES Y ADITIVOS PARA MAQUINARIA , EQUIPO DE PRODUCCION Y SERVICIOS ADMINISTRATIVOS. G. Corriente	$0.00	$0.00	$0.00	$7,334.00	$0.00	$7,334.00
A	8210-161-001-0309-31101-	ENERGIA ELECTRICA G. Corriente	$0.00	$0.00	$0.00	$12,250.00	$0.00	$12,250.00
A	8210-161-001-0309-31301-	SERVICIO DE AGUA G. Corriente	$0.00	$0.00	$0.00	$1,250.00	$0.00	$1,250.00
A	8210-161-001-0309-32201-	ARRENDAMIENTO DE EDIFICIOS Y LOCALES G. Corriente	$0.00	$0.00	$0.00	$27,000.00	$0.00	$27,000.00
A	8210-161-001-0310-11301-	SUELDOS BASE G. Corriente	$0.00	$0.00	$0.00	$12,000.00	$0.00	$12,000.00
A	8210-161-001-0310-11302-	CANTIDAD ADICIONAL G. Corriente	$0.00	$0.00	$0.00	$12,000.00	$0.00	$12,000.00
A	8210-161-001-0310-11304-	ESTIMULOS AL PERSONAL G. Corriente	$0.00	$0.00	$0.00	$12,000.00	$0.00	$12,000.00
A	8210-161-001-0310-11307-	CUPONES DE BONIFICACION G. Corriente	$0.00	$0.00	$0.00	$12,000.00	$0.00	$12,000.00
A	8210-161-001-0310-13204-	PRIMA VACACIONAL Y DOMINICAL G. Corriente	$0.00	$0.00	$0.00	$12,000.00	$0.00	$12,000.00
A	8210-161-001-0310-13205-	GRATIFICACION DE FIN DE AÑO G. Corriente	$0.00	$0.00	$0.00	$12,000.00	$0.00	$12,000.00
A	8210-161-001-0310-21101-	MATERIALES Y UTILES DE OFICINA G. Corriente	$0.00	$0.00	$0.00	$4,250.00	$0.00	$4,250.00
A	8210-161-001-0310-21601-	MATERIAL DE LIMPIEZA G. Corriente	$0.00	$0.00	$0.00	$1,900.00	$0.00	$1,900.00
A	8210-161-001-0310-26105-	COMBUSTIBLES, LUBRICANTES Y ADITIVOS PARA MAQUINARIA , EQUIPO DE PRODUCCION Y SERVICIOS ADMINISTRATIVOS. G. Corriente	$0.00	$0.00	$0.00	$7,097.00	$0.00	$7,097.00
A	8210-161-001-0310-31101-	ENERGIA ELECTRICA G. Corriente	$0.00	$0.00	$0.00	$10,222.00	$0.00	$10,222.00
A	8210-161-001-0310-31301-	SERVICIO DE AGUA G. Corriente	$0.00	$0.00	$0.00	$1,250.00	$0.00	$1,250.00
A	8210-161-001-0310-32201-	ARRENDAMIENTO DE EDIFICIOS Y LOCALES G. Corriente	$0.00	$0.00	$0.00	$27,000.00	$0.00	$27,000.00
A	8210-161-001-0401-11301-	SUELDOS BASE G. Corriente	$0.00	$0.00	$0.00	$238,243.20	$0.00	$238,243.20
A	8210-161-001-0401-11302-	CANTIDAD ADICIONAL G. Corriente	$0.00	$0.00	$0.00	$14,393.40	$0.00	$14,393.40
A	8210-161-001-0401-11304-	ESTIMULOS AL PERSONAL G. Corriente	$0.00	$0.00	$0.00	$476,086.20	$0.00	$476,086.20
A	8210-161-001-0401-11307-	CUPONES DE BONIFICACION G. Corriente	$0.00	$0.00	$0.00	$25,220.00	$0.00	$25,220.00
A	8210-161-001-0401-13204-	PRIMA VACACIONAL Y DOMINICAL G. Corriente	$0.00	$0.00	$0.00	$14,393.40	$0.00	$14,393.40
A	8210-161-001-0401-13205-	GRATIFICACION DE FIN DE AÑO G. Corriente	$0.00	$0.00	$0.00	$92,570.40	$0.00	$92,570.40
A	8210-161-001-0401-15420-	PREVISION SOCIAL G. Corriente	$0.00	$0.00	$0.00	$0.00	$0.00	$0.00
A	8210-161-001-0401-22106-	PRODUCTOS ALIMENTICIOS PARA EL PERSONAL DERIVADO DE ACTIVIDADES EXTRAORDINARIAS G.	$0.00	$0.00	$0.00	$25,000.00	$0.00	$25,000.00
A	8210-161-001-0401-35501-	MTTO Y CONSERVACION DE VEHÍCULOS TERRESTRES, AÉREOS , MARÍTIMOS, LACUSTRES Y FLUVIALES G.	$0.00	$0.00	$0.00	$5,624.00	$0.00	$5,624.00
A	8210-161-001-0401-37104-	PASAJES AÉREOS NACIONALES PARA SERVIDORES PÚBLICOS DE MANDO EN EL DESEMPEÑO DE COMISIONES Y FUNCIONES OFICIALES G. Corriente	$0.00	$0.00	$0.00	$44,124.00	$0.00	$44,124.00
A	8210-161-001-0401-37504-	VIATICOS NACIONALES PARA SERVIDORES PÚBLICOS EN EL DESEMPEÑO DE FUNCIONES OFICIALES. G. Corriente	$0.00	$0.00	$0.00	$4,054.00	$0.00	$4,054.00
A	8210-161-001-0402-11301-	SUELDOS BASE G. Corriente	$0.00	$0.00	$0.00	$514,091.40	$0.00	$514,091.40
A	8210-161-001-0402-11302-	CANTIDAD ADICIONAL G. Corriente	$0.00	$0.00	$0.00	$40,097.80	$0.00	$40,097.80
A	8210-161-001-0402-11304-	ESTIMULOS AL PERSONAL G. Corriente	$0.00	$0.00	$0.00	$923,873.80	$0.00	$923,873.80
A	8210-161-001-0402-11307-	CUPONES DE BONIFICACION G. Corriente	$0.00	$0.00	$0.00	$209,760.00	$0.00	$209,760.00
A	8210-161-001-0402-13204-	PRIMA VACACIONAL Y DOMINICAL G. Corriente	$0.00	$0.00	$0.00	$30,097.80	$0.00	$30,097.80
A	8210-161-001-0402-13205-	GRATIFICACION DE FIN DE AÑO G. Corriente	$0.00	$0.00	$0.00	$193,462.20	$0.00	$193,462.20
A	8210-161-001-0402-15420-	PREVISION SOCIAL G. Corriente	$0.00	$0.00	$0.00	$0.00	$0.00	$0.00
A	8210-161-001-0402-21701-	MATERIALES Y SUMINISTROS PARA PLANTELES EDUCATIVOS G. Corriente	$0.00	$0.00	$0.00	$1,054.00	$0.00	$1,054.00
A	8210-161-001-0402-29401-	REFACCIONES Y ACCESORIOS PARA EQUIPO DE COMPUTO G. Corriente	$0.00	$0.00	$0.00	$1,289.00	$0.00	$1,289.00
A	8210-161-001-0402-31101-	ENERGIA ELECTRICA G. Corriente	$0.00	$0.00	$0.00	$3,471.00	$0.00	$3,471.00
A	8210-161-001-0402-33604-	IMPRESIÓN Y ELABORACIÓN DE MATERIAL INFORMATIVO DERIVADO DE LA OPERACIÓN Y ADMINISTRACIÓN DE LAS DEPENDENCIAS Y ENTIDADES G. Corriente	$0.00	$0.00	$0.00	$0.00	$0.00	$0.00
A	8210-161-001-0402-35501-	MTTO Y CONSERVACION DE VEHÍCULOS TERRESTRES, AÉREOS , MARÍTIMOS, LACUSTRES Y FLUVIALES G.	$0.00	$0.00	$0.00	$15,405.00	$0.00	$15,405.00

A	8210-161-001-0402-37504-	VIATICOS NACIONALES PARA SERVIDORES PÚBLICOS EN EL DESEMPEÑO DE FUNCIONES OFICIALES. G. Corriente	$0.00	$0.00	$0.00	$0.00	$0.00	$0.00
A	8210-161-001-0403-11301-	SUELDOS BASE G. Corriente	$0.00	$0.00	$0.00	$204,502.20	$0.00	$204,502.20
A	8210-161-001-0403-11302-	CANTIDAD ADICIONAL G. Corriente	$0.00	$0.00	$0.00	$11,233.20	$0.00	$11,233.20
A	8210-161-001-0403-11304-	ESTIMULOS AL PERSONAL G. Corriente	$0.00	$0.00	$0.00	$347,056.20	$0.00	$347,056.20
A	8210-161-001-0403-11307-	CUPONES DE BONIFICACION G. Corriente	$0.00	$0.00	$0.00	$26,220.00	$0.00	$26,220.00
A	8210-161-001-0403-13204-	PRIMA VACACIONAL Y DOMINICAL G. Corriente	$0.00	$0.00	$0.00	$11,233.20	$0.00	$11,233.20
A	8210-161-001-0403-13205-	GRATIFICACION DE FIN DE AÑO G. Corriente	$0.00	$0.00	$0.00	$72,215.40	$0.00	$72,215.40
A	8210-161-001-0403-15420-	PREVISION SOCIAL G. Corriente	$0.00	$0.00	$0.00	$0.00	$0.00	$0.00
A	8210-161-001-0403-35501-	MTTO Y CONSERVACION DE VEHÍCULOS TERRESTRES, AÉREOS , MARÍTIMOS, LACUSTRES Y FLUVIALES G.	$0.00	$0.00	$0.00	$1,740.00	$0.00	$1,740.00
A	8210-161-001-0403-37504-	VIATICOS NACIONALES PARA SERVIDORES PÚBLICOS EN EL DESEMPEÑO DE FUNCIONES OFICIALES. G. Corriente	$0.00	$0.00	$0.00	$0.00	$0.00	$0.00
A	8210-161-001-0501-11301-	SUELDOS BASE G. Corriente	$0.00	$0.00	$0.00	$630,177.00	$0.00	$630,177.00
A	8210-161-001-0501-11302-	CANTIDAD ADICIONAL G. Corriente	$0.00	$0.00	$0.00	$44,914.00	$0.00	$44,914.00
A	8210-161-001-0501-11304-	ESTIMULOS AL PERSONAL G. Corriente	$0.00	$0.00	$0.00	$981,759.60	$0.00	$981,759.60
A	8210-161-001-0501-11307-	CUPONES DE BONIFICACION G. Corriente	$0.00	$0.00	$0.00	$183,540.00	$0.00	$183,540.00
A	8210-161-001-0501-13204-	PRIMA VACACIONAL Y DOMINICAL G. Corriente	$0.00	$0.00	$0.00	$34,914.00	$0.00	$34,914.00
A	8210-161-001-0501-13205-	GRATIFICACION DE FIN DE AÑO G. Corriente	$0.00	$0.00	$0.00	$224,425.40	$0.00	$224,425.40
A	8210-161-001-0501-15420-	PREVISION SOCIAL G. Corriente	$0.00	$0.00	$0.00	$0.00	$0.00	$0.00
A	8210-161-001-0501-21201-	MATERIALES Y ÚTILES DE IMPRESIÓN Y REPRODUCCIÓN G. Corriente	$0.00	$0.00	$0.00	$0.00	$0.00	$0.00
A	8210-161-001-0501-29301-	REFACCIONES Y ACCESORIOS MENORES DE MOBILIARIO Y EQUIPO DE ADMINISTRACIÓN, EDUCACIONAL Y RECREATIVO G. Corriente	$0.00	$0.00	$0.00	$5,100.00	$0.00	$5,100.00
A	8210-161-001-0501-31101-	ENERGIA ELECTRICA G. Corriente	$0.00	$0.00	$0.00	$1,595.00	$0.00	$1,595.00
A	8210-161-001-0501-37504-	VIATICOS NACIONALES PARA SERVIDORES PÚBLICOS EN EL DESEMPEÑO DE FUNCIONES OFICIALES. G. Corriente	$0.00	$0.00	$0.00	$0.00	$0.00	$0.00
A	8210-161-004-0402-33604-	IMPRESIÓN Y ELABORACIÓN DE MATERIAL INFORMATIVO DERIVADO DE LA OPERACIÓN Y ADMINISTRACIÓN DE LAS DEPENDENCIAS Y ENTIDADES G. Corriente	$0.00	$0.00	$0.00	$220,759.00	$0.00	$220,759.00
A	8210-161-006-0402-21501-	MATERIAL DE APOYO INFORMATIVO G. Corriente	$0.00	$0.00	$0.00	$22,500.00	$0.00	$22,500.00
A	8210-161-006-0402-33604-	IMPRESIÓN Y ELABORACIÓN DE MATERIAL INFORMATIVO DERIVADO DE LA OPERACIÓN Y ADMINISTRACIÓN DE LAS DEPENDENCIAS Y ENTIDADES G. Corriente	$0.00	$0.00	$0.00	$0.00	$0.00	$0.00
A	8210-161-020-0402-21201-	MATERIALES Y ÚTILES DE IMPRESIÓN Y REPRODUCCIÓN G. Corriente	$0.00	$0.00	$0.00	$12,800.00	$0.00	$12,800.00
A	8210-161-021-0402-21201-	MATERIALES Y ÚTILES DE IMPRESIÓN Y REPRODUCCIÓN G. Corriente	$0.00	$0.00	$0.00	$5,300.00	$0.00	$5,300.00
A	8210-161-021-0402-21501-	MATERIAL DE APOYO INFORMATIVO G. Corriente	$0.00	$0.00	$0.00	$19,553.00	$0.00	$19,553.00
A	8210-161-021-0402-21701-	MATERIALES Y SUMINISTROS PARA PLANTELES EDUCATIVOS G. Corriente	$0.00	$0.00	$0.00	$2,140.00	$0.00	$2,140.00
A	8210-161-021-0402-33604-	IMPRESIÓN Y ELABORACIÓN DE MATERIAL INFORMATIVO DERIVADO DE LA OPERACIÓN Y ADMINISTRACIÓN DE LAS DEPENDENCIAS Y ENTIDADES G. Corriente	$0.00	$0.00	$0.00	$0.00	$0.00	$0.00
A	8210-161-021-0402-39201-	GASTOS DE ORDEN SOCIAL G. Corriente	$0.00	$0.00	$0.00	$0.00	$0.00	$0.00
A	8210-161-027-0501-33401-	SERVICIOS PARA CAPACITACION A SERVIDORES PUBLICOS G. Corriente	$0.00	$0.00	$0.00	$15,000.00	$0.00	$15,000.00
A	8210-161-039-0303-21701-	MATERIALES Y SUMINISTROS PARA PLANTELES EDUCATIVOS G. Corriente	$0.00	$0.00	$0.00	$0.00	$0.00	$0.00
A	8210-161-051-0303-21701-	MATERIALES Y SUMINISTROS PARA PLANTELES EDUCATIVOS G. Corriente	$0.00	$0.00	$0.00	$1,392.00	$0.00	$1,392.00
A	8210-161-051-0402-21702-	MATERIAL DIDACTICO G. Corriente	$0.00	$0.00	$0.00	$0.00	$0.00	$0.00
A	8210-161-057-0301-22106-	PRODUCTOS ALIMENTICIOS PARA EL PERSONAL DERIVADO DE ACTIVIDADES EXTRADORDINARIAS G.	$0.00	$0.00	$0.00	$25,000.00	$0.00	$25,000.00
A	8210-161-057-0301-37504-	VIATICOS NACIONALES PARA SERVIDORES PÚBLICOS EN EL DESEMPEÑO DE FUNCIONES OFICIALES. G. Corriente	$0.00	$0.00	$0.00	$0.00	$0.00	$0.00
A	8210-161-058-0301-22106-	PRODUCTOS ALIMENTICIOS PARA EL PERSONAL DERIVADO DE ACTIVIDADES EXTRAORDINARIAS G.	$0.00	$0.00	$0.00	$23,000.00	$0.00	$23,000.00
A	8210-161-062-0301-22106-	PRODUCTOS ALIMENTICIOS PARA EL PERSONAL DERIVADO DE ACTIVIDADES EXTRAORDINARIAS G.	$0.00	$0.00	$0.00	$22,500.00	$0.00	$22,500.00
A	8210-161-063-0301-22106-	PRODUCTOS ALIMENTICIOS PARA EL PERSONAL DERIVADO DE ACTIVIDADES EXTRAORDINARIAS G.	$0.00	$0.00	$0.00	$8,564.00	$0.00	$8,564.00
A	8210-161-063-0301-37504-	VIATICOS NACIONALES PARA SERVIDORES PÚBLICOS EN EL DESEMPEÑO DE FUNCIONES OFICIALES. G. Corriente	$0.00	$0.00	$0.00	$15,000.00	$0.00	$15,000.00
A	8210-161-065-0301-33801-	SERVICIOS RELACIONADOS CON TRADUCCIONES G. Corriente	$0.00	$0.00	$0.00	$5,000.00	$0.00	$5,000.00
A	8210-161-065-0301-37504-	VIATICOS NACIONALES PARA SERVIDORES PÚBLICOS EN EL DESEMPEÑO DE FUNCIONES OFICIALES. G. Corriente	$0.00	$0.00	$0.00	$40,000.00	$0.00	$40,000.00
A	8210-161-067-0402-26105-	COMBUSTIBLES, LUBRICANTES Y ADITIVOS PARA MAQUINARIA , EQUIPO DE PRODUCCION Y SERVICIOS ADMINISTRATIVOS. G. Corriente	$0.00	$0.00	$0.00	$50,834.00	$0.00	$50,834.00
A	8210-161-068-0402-39201-	GASTOS DE ORDEN SOCIAL G. Corriente	$0.00	$0.00	$0.00	$20,000.00	$0.00	$20,000.00
A	8210-161-069-0402-21701-	MATERIALES Y SUMINISTROS PARA PLANTELES EDUCATIVOS G. Corriente	$0.00	$0.00	$0.00	$8,000.00	$0.00	$8,000.00
A	8210-161-069-0402-33604-	IMPRESIÓN Y ELABORACIÓN DE MATERIAL INFORMATIVO DERIVADO DE LA OPERACIÓN Y ADMINISTRACIÓN DE LAS DEPENDENCIAS Y ENTIDADES G. Corriente	$0.00	$0.00	$0.00	$0.00	$0.00	$0.00
A	8210-161-070-0402-21701-	MATERIALES Y SUMINISTROS PARA PLANTELES EDUCATIVOS G. Corriente	$0.00	$0.00	$0.00	$9,000.00	$0.00	$9,000.00
A	8210-161-071-0402-21201-	MATERIALES Y ÚTILES DE IMPRESIÓN Y REPRODUCCIÓN G. Corriente	$0.00	$0.00	$0.00	$17,200.00	$0.00	$17,200.00
A	8210-161-072-0402-21201-	MATERIALES Y ÚTILES DE IMPRESIÓN Y REPRODUCCIÓN G. Corriente	$0.00	$0.00	$0.00	$6,800.00	$0.00	$6,800.00
A	8210-161-073-0402-21501-	MATERIAL DE APOYO INFORMATIVO G. Corriente	$0.00	$0.00	$0.00	$22,500.00	$0.00	$22,500.00
A	8210-161-074-0402-21201-	MATERIALES Y ÚTILES DE IMPRESIÓN Y REPRODUCCIÓN G. Corriente	$0.00	$0.00	$0.00	$10,791.00	$0.00	$10,791.00
A	8210-161-074-0402-24601-	MATERIALES COMPLEMENTARIOS G. Corriente	$0.00	$0.00	$0.00	$13,444.00	$0.00	$13,444.00
A	8210-161-075-0402-33604-	IMPRESIÓN Y ELABORACIÓN DE MATERIAL INFORMATIVO DERIVADO DE LA OPERACIÓN Y ADMINISTRACIÓN DE LAS DEPENDENCIAS Y ENTIDADES G. Corriente	$0.00	$0.00	$0.00	$0.00	$0.00	$0.00
A	8210-161-075-0402-39201-	GASTOS DE ORDEN SOCIAL G. Corriente	$0.00	$0.00	$0.00	$25,000.00	$0.00	$25,000.00
A	8210-161-076-0101-35501-	MTTO Y CONSERVACION DE VEHÍCULOS TERRESTRES, AÉREOS , MARÍTIMOS, LACUSTRES Y FLUVIALES G.	$0.00	$0.00	$0.00	$0.00	$0.00	$0.00
A	8210-161-076-0201-29401-	REFACCIONES Y ACCESORIOS PARA EQUIPO DE COMPUTO G. Corriente	$0.00	$0.00	$0.00	$1,000.00	$0.00	$1,000.00

A	8210-161-076-0201-35201-	MANTENIMIENTO Y CONSERVACION DE MOBILIARIO Y EQUIPO DE ADMINISTRACION G. Corriente	$0.00	$0.00	$0.00	$5,000.00	$0.00	$5,000.00
A	8210-161-076-0201-35501-	MTTO Y CONSERVACION DE VEHÍCULOS TERRESTRES, AÉREOS , MARÍTIMOS, LACUSTRES Y FLUVIALES G.	$0.00	$0.00	$0.00	$92,093.00	$0.00	$92,093.00
A	8210-161-076-0201-35701-	MANTENIMIENTO Y CONSERVACION DE MAQUINARIA Y EQUIPO G. Corriente	$0.00	$0.00	$0.00	$41,000.00	$0.00	$41,000.00
A	8210-161-076-0204-35101-	MANTENIMIENTO Y CONSERVACION DE INMUEBLES G. Corriente	$0.00	$0.00	$0.00	$100,000.00	$0.00	$100,000.00
A	8210-161-076-0204-35301-	MANTENIMIENTO Y CONSERVACION DE BIENES INFORMATICOS G. Corriente	$0.00	$0.00	$0.00	$18,000.00	$0.00	$18,000.00
A	8210-161-076-0204-35701-	MANTENIMIENTO Y CONSERVACION DE MAQUINARIA Y EQUIPO G. Corriente	$0.00	$0.00	$0.00	$0.00	$0.00	$0.00
A	8210-161-076-0301-35701-	MANTENIMIENTO Y CONSERVACION DE MAQUINARIA Y EQUIPO G. Corriente	$0.00	$0.00	$0.00	$0.00	$0.00	$0.00
A	8210-161-076-0303-35101-	MANTENIMIENTO Y CONSERVACION DE INMUEBLES G. Corriente	$0.00	$0.00	$0.00	$4,365.00	$0.00	$4,365.00
A	8210-161-076-0303-35501-	MTTO Y CONSERVACION DE VEHÍCULOS TERRESTRES, AÉREOS , MARÍTIMOS, LACUSTRES Y FLUVIALES G.	$0.00	$0.00	$0.00	$0.00	$0.00	$0.00
A	8210-161-076-0304-29601-	REFACCIONES Y ACCESORIOS MENORES DE EQUIPO DE TRANSPORTE G. Corriente	$0.00	$0.00	$0.00	$0.00	$0.00	$0.00
A	8210-161-076-0304-35101-	MANTENIMIENTO Y CONSERVACION DE INMUEBLES G. Corriente	$0.00	$0.00	$0.00	$1,900.00	$0.00	$1,900.00
A	8210-161-076-0306-29401-	REFACCIONES Y ACCESORIOS PARA EQUIPO DE COMPUTO G. Corriente	$0.00	$0.00	$0.00	$0.00	$0.00	$0.00
A	8210-161-076-0306-35501-	MTTO Y CONSERVACION DE VEHÍCULOS TERRESTRES, AÉREOS , MARÍTIMOS, LACUSTRES Y FLUVIALES G.	$0.00	$0.00	$0.00	$0.00	$0.00	$0.00
A	8210-161-076-0307-35501-	MTTO Y CONSERVACION DE VEHÍCULOS TERRESTRES, AÉREOS , MARÍTIMOS, LACUSTRES Y FLUVIALES G.	$0.00	$0.00	$0.00	$0.00	$0.00	$0.00
A	8210-161-076-0402-29601-	REFACCIONES Y ACCESORIOS MENORES DE EQUIPO DE TRANSPORTE G. Corriente	$0.00	$0.00	$0.00	$0.00	$0.00	$0.00
A	8210-161-076-0402-35501-	MTTO Y CONSERVACION DE VEHÍCULOS TERRESTRES, AÉREOS , MARÍTIMOS, LACUSTRES Y FLUVIALES G.	$0.00	$0.00	$0.00	$0.00	$0.00	$0.00
A	8210-161-077-0301-32201-	ARRENDAMIENTO DE EDIFICIOS Y LOCALES G. Corriente	$0.00	$0.00	$0.00	$305,000.00	$0.00	$305,000.00
A	8210-161-079-0501-33601-	SERVICIOS RELACIONADOS CON TRADUCCIONES G. Corriente	$0.00	$0.00	$0.00	$5,000.00	$0.00	$5,000.00
A	8210-161-080-0201-33104-	OTRAS ASESORIAS PARA LA OPERACIÓN DE PROGRAMAS G. Corriente	$0.00	$0.00	$0.00	$72,500.00	$0.00	$72,500.00
A	8210-161-081-0203-33301-	CONGRESOS Y CONVENCIONES G. Corriente	$0.00	$0.00	$0.00	$100,000.00	$0.00	$100,000.00
A	8210-161-082-0203-21401-	MATERIALES Y UTILES PARA EL PROCESAMIENTO EN EQUIPOS Y BIENES INFORMATICOS G. Corriente	$0.00	$0.00	$0.00	$1,585.00	$0.00	$1,585.00
A	8210-161-082-0203-24601-	MATERIAL ELÉCTRICO Y ELECTRONICO G. Corriente	$0.00	$0.00	$0.00	$1,500.00	$0.00	$1,500.00
A	8210-161-083-0203-36101-	DIFUSION DE MENSAJES SOBRE PROGRAMAS Y ACTIVIDADES GUBERNAMENTALES. G. Corriente	$0.00	$0.00	$0.00	$100,000.00	$0.00	$100,000.00
A	8210-161-085-0203-36901-	SERVICIOS RELACIONADOS CON MONITOREO DE INFORMACION EN MEDIOS MASIVOS G. Corriente	$0.00	$0.00	$0.00	$50,000.00	$0.00	$50,000.00
A	8210-161-084-0203-22106-	PRODUCTOS ALIMENTICIOS PARA EL PERSONAL DERIVADO DE ACTIVIDADES EXTRAORDINARIAS G.	$0.00	$0.00	$0.00	$40,500.00	$0.00	$40,500.00
A	8210-161-085-0101-29301-	REFACCIONES Y ACCESORIOS MENORES DE MOBILIARIO Y EQUIPO DE ADMINISTRACIÓN, EDUCACIONAL Y RECREATIVO G. Corriente	$0.00	$0.00	$0.00	$0.00	$0.00	$0.00
A	8210-161-085-0101-51501-	BIENES INFORMÁTICOS G. Capital	$0.00	$0.00	$0.00	$15,752.04	$0.00	$15,752.04
A	8210-161-085-0101-56401-	SISTEMAS DE AIRE ACONDICIONADO, CALEFACCIÓN Y DE REFRIGERACIÓN INDUSTRIAL Y COMERCIAL G. Capital	$0.00	$0.00	$0.00	$10,000.00	$0.00	$10,000.00
A	8210-161-085-0201-51101-	MOBILIARIO G. Capital	$0.00	$0.00	$0.00	$50,000.00	$0.00	$50,000.00
A	8210-161-085-0201-51501-	BIENES INFORMÁTICOS G. Capital	$0.00	$0.00	$0.00	$15,357.87	$0.00	$15,357.87
A	8210-161-085-0201-54101-	VEHÍCULOS Y EQUIPO TERRESTRE PARA LA EJECUCION DE PROGRAMAS DE SEGURIDAD PUBLICA Y NACIONAL G. Capital	$0.00	$0.00	$0.00	$1,000,000.00	$0.00	$1,000,000.00
A	8210-161-085-0201-56401-	SISTEMAS DE AIRE ACONDICIONADO, CALEFACCIÓN Y DE REFRIGERACIÓN INDUSTRIAL Y COMERCIAL G. Capital	$0.00	$0.00	$0.00	$38,000.00	$0.00	$38,000.00
A	8210-161-085-0203-51501-	BIENES INFORMÁTICOS G. Capital	$0.00	$0.00	$0.00	$4,455.00	$0.00	$4,455.00
A	8210-161-085-0204-29401-	REFACCIONES Y ACCESORIOS PARA EQUIPO DE COMPUTO G. Corriente	$0.00	$0.00	$0.00	$0.00	$0.00	$0.00
A	8210-161-085-0204-51101-	MOBILIARIO G. Capital	$0.00	$0.00	$0.00	$50,000.00	$0.00	$50,000.00
A	8210-161-085-0204-51501-	BIENES INFORMÁTICOS G. Capital	$0.00	$0.00	$0.00	$11,879.01	$0.00	$11,879.01
A	8210-161-085-0204-59101-	ADQUISICION DE SOFTWARE G. Capital	$0.00	$0.00	$0.00	$10,000.00	$0.00	$10,000.00
A	8210-161-085-0302-51501-	BIENES INFORMÁTICOS G. Capital	$0.00	$0.00	$0.00	$13,464.00	$0.00	$13,464.00
A	8210-161-085-0303-51501-	BIENES INFORMÁTICOS G. Capital	$0.00	$0.00	$0.00	$17,618.02	$0.00	$17,618.02
A	8210-161-085-0304-29301-	REFACCIONES Y ACCESORIOS MENORES DE MOBILIARIO Y EQUIPO DE ADMINISTRACIÓN, EDUCACIONAL Y RECREATIVO G. Corriente	$0.00	$0.00	$0.00	$0.00	$0.00	$0.00
A	8210-161-085-0304-51501-	BIENES INFORMÁTICOS G. Capital	$0.00	$0.00	$0.00	$11,879.01	$0.00	$11,879.01
A	8210-161-085-0305-51501-	BIENES INFORMÁTICOS G. Capital	$0.00	$0.00	$0.00	$11,879.01	$0.00	$11,879.01
A	8210-161-085-0306-51501-	BIENES INFORMÁTICOS G. Capital	$0.00	$0.00	$0.00	$5,940.00	$0.00	$5,940.00
A	8210-161-085-0307-51501-	BIENES INFORMÁTICOS G. Capital	$0.00	$0.00	$0.00	$11,879.01	$0.00	$11,879.01
A	8210-161-085-0402-29601-	REFACCIONES Y ACCESORIOS MENORES DE EQUIPO DE TRANSPORTE G. Corriente	$0.00	$0.00	$0.00	$0.00	$0.00	$0.00
A	8210-161-085-0402-51501-	BIENES INFORMÁTICOS G. Capital	$0.00	$0.00	$0.00	$11,879.01	$0.00	$11,879.01
A	8210-161-085-0501-51501-	BIENES INFORMÁTICOS G. Capital	$0.00	$0.00	$0.00	$17,618.02	$0.00	$17,618.02
A	8210-161-085-0501-59101-	ADQUISICION DE SOFTWARE G. Capital	$0.00	$0.00	$0.00	$40,000.00	$0.00	$40,000.00
A	8210-161-086-0101-56301-	EDIFICIOS Y LOCALES G. Capital	$0.00	$0.00	$0.00	$5,500,000.00	$0.00	$5,500,000.00
D	8220	PRESUPUESTO DE EGRESOS POR EJERCER	$0.00	$0.00	$41,455,863.75	$8,218,454.97	$33,237,408.78	$0.00
D	8220-161-001-0101-11301-	SUELDOS BASE G. Corriente	$0.00	$0.00	$893,728.56	$213,717.34	$680,011.22	$0.00
D	8220-161-001-0101-11302-	CANTIDAD ADICIONAL G. Corriente	$0.00	$0.00	$62,812.60	$15,703.18	$47,109.42	$0.00
D	8220-161-001-0101-11304-	ESTIMULOS AL PERSONAL G. Corriente	$0.00	$0.00	$1,690,914.00	$422,609.42	$1,268,304.58	$0.00
D	8220-161-001-0101-11307-	CUPONES DE BONIFICACION G. Corriente	$0.00	$0.00	$131,100.00	$32,775.00	$98,325.00	$0.00
D	8220-161-001-0101-13204-	PRIMA VACACIONAL Y DOMINICAL G. Corriente	$0.00	$0.00	$52,812.60	$0.00	$52,812.60	$0.00
D	8220-161-001-0101-13205-	GRATIFICACION DE FIN DE AÑO G. Corriente	$0.00	$0.00	$317,275.80	$0.00	$317,275.80	$0.00
D	8220-161-001-0101-15429-	PREVISION SOCIAL G. Corriente	$0.00	$0.00	$20,701.75	$16,561.40	$4,140.35	$0.00
D	8220-161-001-0101-15981-	OTRAS PRESTACIONES G. Corriente	$0.00	$0.00	$130,084.00	$32,508.48	$97,575.52	$0.00
D	8220-161-001-0101-21101-	MATERIALES Y UTILES DE OFICINA G. Corriente	$0.00	$0.00	$5,633.00	$1,884.00	$3,749.00	$0.00
D	8220-161-001-0101-21201-	MATERIALES Y ÚTILES DE IMPRESIÓN Y REPRODUCCIÓN G. Corriente	$0.00	$0.00	$12,255.68	$3,047.68	$9,208.00	$0.00
D	8220-161-001-0101-21401-	MATERIALES Y UTILES PARA EL PROCESAMIENTO EN EQUIPOS Y BIENES INFORMATICOS G. Corriente	$0.00	$0.00	$1,598.00	$1,598.00	$0.00	$0.00

D	8220-161-001-0101-21501-	MATERIAL DE APOYO INFORMATIVO G. Corriente	$0.00	$0.00	$14,010.00	$2,830.00	$11,380.00	$0.00
D	8220-161-001-0101-21601-	MATERIAL DE LIMPIEZA G. Corriente	$0.00	$0.00	$915.00	$200.00	$715.00	$0.00
D	8220-161-001-0101-22104-	PRODUCTOS ALIMENTICIOS PARA EL PERSONAL EN LAS INSTALACIONES DE LAS DEPENDENCIAS Y ENTIDADES G. Corriente	$0.00	$0.00	$16,330.70	$4,580.70	$11,750.00	$0.00
D	8220-161-001-0101-22105-	PRODUCTOS ALIMENTICIOS PARA EL PERSONAL DERIVADO DE ACTIVIDADES EXTRAORDINARIAS G.	$0.00	$0.00	$72,056.00	$11,456.00	$60,600.00	$0.00
D	8220-161-001-0101-24601-	MATERIAL ELÉCTRICO Y ELECTRÓNICO G. Corriente	$0.00	$0.00	$5,091.00	$148.00	$4,943.00	$0.00
D	8220-161-001-0101-24801-	MATERIALES COMPLEMENTARIOS G. Corriente	$0.00	$0.00	$24,425.00	$2,628.77	$21,795.23	$0.00
D	8220-161-001-0101-24901-	OTROS MATERIALES Y ARTÍCULOS DE CONSTRUCCIÓN Y REPARACIÓN G. Corriente	$0.00	$0.00	$14,530.03	$5,336.03	$9,194.00	$0.00
D	8220-161-001-0101-25301-	MEDICINAS Y PROD. FARMACEUTICOS G. Corriente	$0.00	$0.00	$4,031.82	$4,031.82	$0.00	$0.00
D	8220-161-001-0101-29201-	REFACCIONES Y ACCESORIOS MENORES DE EDIFICIOS G. Corriente	$0.00	$0.00	$3,224.00	$300.00	$2,924.00	$0.00
D	8220-161-001-0101-29301-	REFACCIONES Y ACCESORIOS MENORES DE MOBILIARIO Y EQUIPO DE ADMINISTRACIÓN, EDUCACIONAL Y RECREATIVO G. Corriente	$0.00	$0.00	$11,198.00	$846.60	$10,352.20	$0.00
D	8220-161-001-0101-29401-	REFACCIONES Y ACCESORIOS PARA EQUIPO DE COMPUTO G. Corriente	$0.00	$0.00	$5,708.00	$1,259.00	$4,449.00	$0.00
D	8220-161-001-0101-31101-	ENERGIA ELECTRICA G. Corriente	$0.00	$0.00	$78.00	$75.00	$0.00	$3.00
D	8220-161-001-0101-31201-	GAS G. Corriente	$0.00	$0.00	$579.00	$579.00	$0.00	$0.00
D	8220-161-001-0101-31301-	SERVICIO DE AGUA G. Corriente	$0.00	$0.00	$6,841.35	$982.05	$4,858.30	$0.00
D	8220-161-001-0101-31501-	SERVICIO TELEFONICO CELULAR G. Corriente	$0.00	$0.00	$2,600.00	$750.00	$1,850.00	$0.00
D	8220-161-001-0101-31601-	SERVICIO DE RADIOLOCALIZACION G. Corriente	$0.00	$0.00	$5,049.00	$840.00	$4,209.00	$0.00
D	8220-161-001-0101-31602-	SERVICIO DE TELECOMUNICACIONES G. Corriente	$0.00	$0.00	$1,160.00	$1,160.00	$0.00	$0.00
D	8220-161-001-0101-31801-	SERVICIO POSTAL G. Corriente	$0.00	$0.00	$20,058.00	$3,370.00	$16,688.00	$0.00
D	8220-161-001-0101-33104-	OTRAS ASESORIAS PARA LA OPERACIÓN DE PROGRAMAS G. Corriente	$0.00	$0.00	$115,000.00	$16,000.00	$99,000.00	$0.00
D	8220-161-001-0101-33301-	SERVICIOS DE INFORMATICA G. Corriente	$0.00	$0.00	$264,832.00	$44,000.00	$220,832.00	$0.00
D	8220-161-001-0101-33401-	SERVICIOS PARA CAPACITACION A SERVIDORES PUBLICOS G. Corriente	$0.00	$0.00	$0.00	$0.00	$0.00	$0.00
D	8220-161-001-0101-33602-	OTROS SERVICIOS COMERCIALES G. Corriente	$0.00	$0.00	$54,330.00	$2,700.00	$51,630.00	$0.00
D	8220-161-001-0101-33604-	IMPRESIÓN Y ELABORACIÓN DE MATERIAL INFORMATIVO DERIVADO DE LA OPERACIÓN Y ADMINISTRACIÓN DE LAS DEPENDENCIAS Y ENTIDADES G. Corriente	$0.00	$0.00	$113,965.86	$19,418.86	$94,547.00	$0.00
D	8220-161-001-0101-35101-	MANTENIMIENTO Y CONSERVACION DE INMUEBLES G. Corriente	$0.00	$0.00	$56,552.23	$36,231.23	$20,321.00	$0.00
D	8220-161-001-0101-35501-	MTTO Y CONSERVACION DE VEHICULOS TERRESTRES, AÉREOS , MARÍTIMOS, LACUSTRES Y FLUVIALES G.	$0.00	$0.00	$15,946.43	$7,118.43	$8,828.00	$0.00
D	8220-161-001-0101-35701-	MANTENIMIENTO Y CONSERVACION DE MAQUINARIA Y EQUIPO G. Corriente	$0.00	$0.00	$1,350.00	$300.00	$1,050.00	$0.00
D	8220-161-001-0101-37104-	PASAJES AEREOS NACIONALES PARA SERVIDORES PUBLICOS DE MANDO EN EL DESEMPEÑO DE COMISIONES Y FUNCIONES OFICIALES G. Corriente	$0.00	$0.00	$265,120.00	$25,850.00	$241,270.00	$0.00
D	8220-161-001-0101-37106-	PASAJES INTERNACIONALES PARA SERVIDORES PUBLICOS EN EL DESEMPEÑO DE COMISIONES Y FUNCIONES OFICIALES G. Corriente	$0.00	$0.00	$9,832.16	$9,832.16	$0.00	$0.00
D	8220-161-001-0101-37504-	VIATICOS NACIONALES PARA SERVIDORES PUBLICOS EN EL DESEMPEÑO DE FUNCIONES OFICIALES. G. Corriente	$0.00	$0.00	$190,665.84	$115,176.70	$75,709.14	$0.00
D	8220-161-001-0101-38102-	GASTOS DE CEREMONIAL DE LOS TITULARES DE LAS DEPENDENCIAS Y ENTIDADES G. Corriente	$0.00	$0.00	$130,807.50	$0.00	$130,807.50	$0.00
D	8220-161-001-0101-38201-	GASTOS DE ORDEN SOCIAL G. Corriente	$0.00	$0.00	$34,464.00	$6,950.00	$27,514.00	$0.00
D	8220-161-001-0102-11301-	SUELDOS BASE G. Corriente	$0.00	$0.00	$145,709.68	$36,796.86	$108,912.82	$0.00
D	8220-161-001-0102-11302-	CANTIDAD ADICIONAL G. Corriente	$0.00	$0.00	$7,921.20	$1,980.30	$5,940.90	$0.00
D	8220-161-001-0102-11304-	ESTIMULOS AL PERSONAL G. Corriente	$0.00	$0.00	$247,503.14	$69,615.74	$177,887.40	$0.00
D	8220-161-001-0102-11307-	CUPONES DE BONIFICACION G. Corriente	$0.00	$0.00	$26,220.00	$6,270.00	$19,950.00	$0.00
D	8220-161-001-0102-13204-	PRIMA VACACIONAL Y DOMINICAL G. Corriente	$0.00	$0.00	$7,921.20	$0.00	$7,921.20	$0.00
D	8220-161-001-0102-13205-	GRATIFICACION DE FIN DE AÑO G. Corriente	$0.00	$0.00	$60,963.40	$0.00	$50,963.40	$0.00
D	8220-161-001-0102-15420-	PREVISION SOCIAL G. Corriente	$0.00	$0.00	$2,592.28	$2,592.28	$0.00	$0.00
D	8220-161-001-0102-33401-	SERVICIOS PARA CAPACITACION A SERVIDORES PUBLICOS G. Corriente	$0.00	$0.00	$2,500.00	$210.00	$2,290.00	$0.00
D	8220-161-001-0103-11301-	SUELDOS BASE G. Corriente	$0.00	$0.00	$177,628.90	$44,457.90	$133,171.00	$0.00
D	8220-161-001-0103-11302-	CANTIDAD ADICIONAL G. Corriente	$0.00	$0.00	$9,768.20	$2,440.20	$7,328.00	$0.00
D	8220-161-001-0103-11304-	ESTIMULOS AL PERSONAL G. Corriente	$0.00	$0.00	$301,783.20	$74,654.48	$227,128.72	$0.00
D	8220-161-001-0103-11307-	CUPONES DE BONIFICACION G. Corriente	$0.00	$0.00	$22,800.00	$5,700.00	$17,100.00	$0.00
D	8220-161-001-0103-13204-	PRIMA VACACIONAL Y DOMINICAL G. Corriente	$0.00	$0.00	$9,768.20	$0.00	$9,768.20	$0.00
D	8220-161-001-0103-13205-	GRATIFICACION DE FIN DE AÑO G. Corriente	$0.00	$0.00	$62,801.85	$0.00	$62,801.85	$0.00
D	8220-161-001-0103-15420-	PREVISION SOCIAL G. Corriente	$0.00	$0.00	$2,592.28	$2,592.28	$0.00	$0.00
D	8220-161-001-0103-37504-	VIATICOS NACIONALES PARA SERVIDORES PÚBLICOS EN EL DESEMPEÑO DE FUNCIONES OFICIALES. G. Corriente	$0.00	$0.00	$1,242.00	$1,241.90	$0.10	$0.00
D	8220-161-001-0104-11301-	SUELDOS BASE G. Corriente	$0.00	$0.00	$92,658.14	$20,560.74	$72,097.40	$0.00
D	8220-161-001-0104-11302-	CANTIDAD ADICIONAL G. Corriente	$0.00	$0.00	$4,214.88	$1,053.72	$3,161.16	$0.00
D	8220-161-001-0104-11304-	ESTIMULOS AL PERSONAL G. Corriente	$0.00	$0.00	$119,464.48	$35,275.89	$84,188.59	$0.00
D	8220-161-001-0104-11307-	CUPONES DE BONIFICACION G. Corriente	$0.00	$0.00	$22,800.00	$5,700.00	$17,100.00	$0.00
D	8220-161-001-0104-13204-	PRIMA VACACIONAL Y DOMINICAL G. Corriente	$0.00	$0.00	$4,214.88	$0.00	$4,214.88	$0.00
D	8220-161-001-0104-13205-	GRATIFICACION DE FIN DE AÑO G. Corriente	$0.00	$0.00	$27,095.75	$0.00	$27,095.75	$0.00
D	8220-161-001-0104-15420-	PREVISION SOCIAL G. Corriente	$0.00	$0.00	$2,592.28	$2,592.28	$0.00	$0.00
D	8220-161-001-0104-29301-	REFACCIONES Y ACCESORIOS MENORES DE MOBILIARIO Y EQUIPO DE ADMINISTRACIÓN, EDUCACIONAL Y RECREATIVO G. Corriente	$0.00	$0.00	$5,199.00	$800.00	$4,399.00	$0.00
D	8220-161-001-0201-11301-	SUELDOS BASE G. Corriente	$0.00	$0.00	$238,243.20	$56,971.34	$181,271.86	$0.00
D	8220-161-001-0201-11302-	CANTIDAD ADICIONAL G. Corriente	$0.00	$0.00	$14,393.40	$3,598.35	$10,795.05	$0.00
D	8220-161-001-0201-11304-	ESTIMULOS AL PERSONAL G. Corriente	$0.00	$0.00	$476,085.20	$113,450.72	$362,635.48	$0.00
D	8220-161-001-0201-11307-	CUPONES DE BONIFICACION G. Corriente	$0.00	$0.00	$26,220.00	$6,270.00	$19,950.00	$0.00
D	8220-161-001-0201-13204-	PRIMA VACACIONAL Y DOMINICAL G. Corriente	$0.00	$0.00	$14,393.40	$0.00	$14,393.40	$0.00
D	8220-161-001-0201-13205-	GRATIFICACION DE FIN DE AÑO G. Corriente	$0.00	$0.00	$92,570.40	$0.00	$92,570.40	$0.00
D	8220-161-001-0201-15420-	PREVISION SOCIAL G. Corriente	$0.00	$0.00	$2,592.28	$2,592.28	$0.00	$0.00
D	8220-161-001-0201-21201-	MATERIALES Y UTILES DE IMPRESIÓN Y REPRODUCCIÓN G. Corriente	$0.00	$0.00	$291.16	$291.16	$0.00	$0.00
D	8220-161-001-0201-29301-	REFACCIONES Y ACCESORIOS MENORES DE MOBILIARIO Y EQUIPO DE ADMINISTRACIÓN, EDUCACIONAL Y RECREATIVO G. Corriente	$0.00	$0.00	$5,199.00	$1,400.00	$3,799.00	$0.00
D	8220-161-001-0201-33401-	SERVICIOS PARA CAPACITACION A SERVIDORES PUBLICOS G. Corriente	$0.00	$0.00	$368.00	$368.00	$0.00	$0.00

D	8220-161-001-0201-37104-	PASAJES AEREOS NACIONALES PARA SERVIDORES PUBLICOS DE MANDO EN EL DESEMPEÑO DE COMISIONES Y FUNCIONES OFICIALES G. Corriente	$0.00	$0.00	$40,000.00	$13,350.00	$26,650.00	$0.00
D	8220-161-001-0203-11301-	SUELDOS BASE G. Corriente	$0.00	$0.00	$118,073.50	$31,380.90	$86,692.60	$0.00
D	8220-161-001-0203-11302-	CANTIDAD ADICIONAL G. Corriente	$0.00	$0.00	$5,920.20	$1,480.05	$4,440.15	$0.00
D	8220-161-001-0203-11304-	ESTIMULOS AL PERSONAL G. Corriente	$0.00	$0.00	$178,934.87	$56,753.12	$122,181.75	$0.00
D	8220-161-001-0203-11307-	CUPONES DE BONIFICACION G. Corriente	$0.00	$0.00	$38,320.00	$8,270.00	$30,050.00	$0.00
D	8220-161-001-0203-12101-	HONORARIOS POR SERVICIOS PERSONALES G. Corriente	$0.00	$0.00	$280,773.00	$61,302.92	$219,470.08	$0.00
D	8220-161-001-0203-13204-	PRIMA VACACIONAL Y DOMINICAL G. Corriente	$0.00	$0.00	$5,920.20	$0.00	$5,920.20	$0.00
D	8220-161-001-0203-13205-	GRATIFICACION DE FIN DE AÑO G. Corriente	$0.00	$0.00	$38,088.00	$0.00	$38,088.00	$0.00
D	8220-161-001-0203-15420-	PREVISION SOCIAL G. Corriente	$0.00	$0.00	$2,592.28	$2,592.28	$0.00	$0.00
D	8220-161-001-0203-21501-	MATERIAL DE APOYO INFORMATIVO G. Corriente	$0.00	$0.00	$38,919.00	$3,119.00	$35,800.00	$0.00
D	8220-161-001-0203-24801-	MATERIALES COMPLEMENTARIOS G. Corriente	$0.00	$0.00	$15,439.00	$2,200.00	$13,235.00	$0.00
D	8220-161-001-0203-26401-	REFACCIONES Y ACCESORIOS PARA EQUIPO DE COMPUTO G. Corriente	$0.00	$0.00	$2,768.00	$1,519.00	$1,249.00	$0.00
D	8220-161-001-0204-11301-	SUELDOS BASE G. Corriente	$0.00	$0.00	$716,144.07	$189,712.02	$526,432.05	$0.00
D	8220-161-001-0204-11302-	CANTIDAD ADICIONAL G. Corriente	$0.00	$0.00	$57,287.60	$14,321.89	$42,965.71	$0.00
D	8220-161-001-0204-11304-	ESTIMULOS AL PERSONAL G. Corriente	$0.00	$0.00	$844,712.11	$249,347.36	$595,364.75	$0.00
D	8220-161-001-0204-11307-	CUPONES DE BONIFICACION G. Corriente	$0.00	$0.00	$288,420.00	$69,070.00	$219,350.00	$0.00
D	8220-161-001-0204-13204-	PRIMA VACACIONAL Y DOMINICAL G. Corriente	$0.00	$0.00	$37,287.60	$830.52	$36,457.08	$0.00
D	8220-161-001-0204-13205-	GRATIFICACION DE FIN DE AÑO G. Corriente	$0.00	$0.00	$239,692.39	$7,321.25	$232,370.85	$0.00
D	8220-161-001-0204-15202-	PAGO DE LIQUIDACIONES G. Corriente	$0.00	$0.00	$1,982.24	$1,982.24	$0.00	$0.00
D	8220-161-001-0204-15420-	PREVISION SOCIAL G. Corriente	$0.00	$0.00	$37,107.36	$37,107.36	$0.00	$0.00
D	8220-161-001-0204-21101-	MATERIALES Y UTILES DE OFICINA G. Corriente	$0.00	$0.00	$76,284.30	$29,533.60	$46,751.00	$0.00
D	8220-161-001-0204-21201-	MATERIALES Y ÚTILES DE IMPRESIÓN Y REPRODUCCIÓN G. Corriente	$0.00	$0.00	$47,915.00	$15,263.94	$32,651.06	$0.00
D	8220-161-001-0204-21501-	MATERIAL DE APOYO INFORMATIVO G. Corriente	$0.00	$0.00	$930.00	$930.00	$0.00	$0.00
D	8220-161-001-0204-21601-	MATERIAL DE LIMPIEZA G. Corriente	$0.00	$0.00	$29,628.48	$6,643.84	$22,984.64	$0.00
D	8220-161-001-0204-22104-	PRODUCTOS ALIMENTICIOS PARA EL PERSONAL EN LAS INSTALACIONES DE LAS DEPENDENCIAS Y ENTIDADES G. Corriente	$0.00	$0.00	$22,459.00	$1,907.50	$20,551.50	$0.00
D	8220-161-001-0204-22106-	PRODUCTOS ALIMENTICIOS PARA EL PERSONAL DERIVADO DE ACTIVIDADES EXTRAORDINARIAS G.	$0.00	$0.00	$56,752.00	$6,945.00	$49,807.00	$0.00
D	8220-161-001-0204-22301-	UTENSILIOS PARA EL SERVICIO DE ALIMENTACIÓN G. Corriente	$0.00	$0.00	$10,000.00	$600.00	$9,400.00	$0.00
D	8220-161-001-0204-24601-	MATERIAL ELÉCTRICO Y ELECTRÓNICO G. Corriente	$0.00	$0.00	$12,975.00	$0.00	$12,975.00	$0.00
D	8220-161-001-0204-24601-	MATERIALES COMPLEMENTARIOS G. Corriente	$0.00	$0.00	$38,637.00	$3,083.00	$34,554.00	$0.00
D	8220-161-001-0204-24901-	OTROS MATERIALES Y ARTÍCULOS DE CONSTRUCCIÓN Y REPARACIÓN G. Corriente	$0.00	$0.00	$13,895.00	$857.86	$13,037.14	$0.00
D	8220-161-001-0204-25301-	MEDICINAS Y PROD. FARMACEUTICOS G. Corriente	$0.00	$0.00	$13,872.00	$3,500.00	$10,372.00	$0.00
D	8220-161-001-0204-26105-	COMBUSTIBLES, LUBRICANTES Y ADITIVOS PARA MAQUINARIA , EQUIPO DE PRODUCCION Y SERVICIOS ADMINISTRATIVOS. G. Corriente	$0.00	$0.00	$246,240.08	$51,330.88	$194,909.40	$0.00
D	8220-161-001-0204-27101-	VESTUARIOS UNIFORMES Y BLANCOS G. Corriente	$0.00	$0.00	$26,658.00	$0.00	$26,658.00	$0.00
D	8220-161-001-0204-29101-	HERRAMIENTAS MENORES G. Corriente	$0.00	$0.00	$800.00	$800.00	$0.00	$0.00
D	8220-161-001-0204-29201-	REFACCIONES Y ACCESORIOS MENORES DE EDIFICIOS G. Corriente	$0.00	$0.00	$7,920.00	$0.00	$7,920.00	$0.00
D	8220-161-001-0204-29301-	REFACCIONES Y ACCESORIOS MENORES DE MOBILIARIO Y EQUIPO DE ADMINISTRACIÓN, EDUCACIONAL Y RECREATIVO G. Corriente	$0.00	$0.00	$23,055.00	$1,136.80	$21,568.20	$0.00
D	8220-161-001-0204-29401-	REFACCIONES Y ACCESORIOS PARA EQUIPO DE COMPUTO G. Corriente	$0.00	$0.00	$25,420.01	$5,613.32	$19,806.69	$0.00
D	8220-161-001-0204-29601-	REFACCIONES Y ACCESORIOS MENORES DE EQUIPO DE TRANSPORTE G. Corriente	$0.00	$0.00	$37,000.00	$0.00	$37,000.00	$0.00
D	8220-161-001-0204-29901-	REFACCIONES Y ACCESORIOS MENORES OTROS BIENES MUEBLES G. Corriente	$0.00	$0.00	$22,000.00	$7,000.00	$15,000.00	$0.00
D	8220-161-001-0204-31101-	ENERGÍA ELÉCTRICA G. Corriente	$0.00	$0.00	$108,268.50	$19,610.50	$88,658.00	$0.00
D	8220-161-001-0204-31201-	GAS G. Corriente	$0.00	$0.00	$3,726.00	$1,853.00	$1,873.00	$0.00
D	8220-161-001-0204-31301-	SERVICIO DE AGUA G. Corriente	$0.00	$0.00	$12,750.00	$435.56	$12,314.44	$0.00
D	8220-161-001-0204-31401-	SERVICIO TELEFONICO CONVENCIONAL G. Corriente	$0.00	$0.00	$404,507.00	$101,100.00	$303,407.00	$0.00
D	8220-161-001-0204-31501-	SERVICIO TELEFONICO CELULAR G. Corriente	$0.00	$0.00	$88,728.00	$23,280.98	$65,446.02	$0.00
D	8220-161-001-0204-31602-	SERVICIO DE TELECOMUNUCACIONES G. Corriente	$0.00	$0.00	$576.00	$576.00	$0.00	$0.00
D	8220-161-001-0204-31801-	SERVICIO POSTAL G. Corriente	$0.00	$0.00	$152,765.00	$38,241.00	$114,524.00	$0.00
D	8220-161-001-0204-32201-	ARRENDAMIENTO DE EDIFICIOS Y LOCALES G. Corriente	$0.00	$0.00	$988,467.00	$234,823.97	$753,643.03	$0.00
D	8220-161-001-0204-32301-	ARRENDAMEINTO DE EQUIPO Y BIENES INFORMÁTICOS G. Corriente	$0.00	$0.00	$117,732.00	$28,430.00	$89,302.00	$0.00
D	8220-161-001-0204-32903-	OTROS ARRENDAMIENTOS G. Corriente	$0.00	$0.00	$48,407.00	$0.00	$48,407.00	$0.00
D	8220-161-001-0204-33101-	ASESORIAS ASOCIADAS A CONVENIOS , TRATADOS O ACUERDOS G. Corriente	$0.00	$0.00	$220,000.00	$52,512.00	$167,488.00	$0.00
D	8220-161-001-0204-33104-	OTRAS ASESORIAS PARA LA OPERACIÓN DE PROGRAMAS G. Corriente	$0.00	$0.00	$242,000.00	$40,838.00	$201,162.00	$0.00
D	8220-161-001-0204-33401-	SERVICIOS PARA CAPACITACION A SERVIDORES PUBLICOS G. Corriente	$0.00	$0.00	$30,850.84	$10,772.84	$20,078.00	$0.00
D	8220-161-001-0204-33601-	SERVICIOS RELACIONADOS CON TRADUCCIONES G. Corriente	$0.00	$0.00	$5,000.00	$800.00	$4,200.00	$0.00
D	8220-161-001-0204-33602-	OTROS SERVICIOS COMERCIALES G. Corriente	$0.00	$0.00	$51,900.80	$5,754.80	$46,146.00	$0.00
D	8220-161-001-0204-33801-	SERVICIOS DE VIGILANCIA G. Corriente	$0.00	$0.00	$348,178.00	$87,050.00	$261,128.00	$0.00
D	8220-161-001-0204-34101-	SERVICIOS BANCARIOS Y FINANCIEROS G. Corriente	$0.00	$0.00	$38,469.93	$9,962.84	$28,507.09	$0.00
D	8220-161-001-0204-34501-	SEGURO DE BIENES PATRIMONIALES G. Corriente	$0.00	$0.00	$124,706.00	$51,990.55	$72,715.45	$0.00
D	8220-161-001-0204-35101-	MANTENIMIENTO Y CONSERVACION DE INMUEBLES G. Corriente	$0.00	$0.00	$2,077.16	$2,077.16	$0.00	$0.00
D	8220-161-001-0204-35301-	MANTENIMIENTO Y CONSERVACION DE BIENES INFORMATICOS G. Corriente	$0.00	$0.00	$8,581.00	$2,000.00	$6,581.00	$0.00
D	8220-161-001-0204-35501-	MTTO Y CONSERVACION DE VEHÍCULOS TERRESTRES, AÉREOS , MARÍTIMOS, LACUSTRES Y FLUVIALES G.	$0.00	$0.00	$24,200.00	$0.00	$24,200.00	$0.00
D	8220-161-001-0204-35702-	MANTENIMIENTO Y CONSERVACIÓN DE PLANTAS E INSTALACIONES PRODUCTIVAS. G. Corriente	$0.00	$0.00	$40,734.00	$6,650.00	$34,084.00	$0.00
D	8220-161-001-0204-35901-	SERVICIOS DE JARDINERIA Y FUMIGACIÓN G. Corriente	$0.00	$0.00	$3,000.00	$0.00	$3,000.00	$0.00
D	8220-161-001-0204-37104-	PASAJES AEREOS NACIONALES PARA SERVIDORES PUBLICOS DE MANDO EN EL DESEMPEÑO DE COMISIONES Y FUNCIONES OFICIALES G. Corriente	$0.00	$0.00	$3,502.00	$3,502.00	$0.00	$0.00
D	8220-161-001-0204-37504-	VIATICOS NACIONALES PARA SERVIDORES PÚBLICOS EN EL DESEMPEÑO DE FUNCIONES OFICIALES. G. Corriente	$0.00	$0.00	$436,533.00	$50,245.00	$386,288.00	$0.00
D	8220-161-001-0204-38201-	GASTOS DE ORDEN SOCIAL G. Corriente	$0.00	$0.00	$75,684.52	$10,948.52	$64,736.00	$0.00

D	8220-161-001-0204-38301-	CONGRESOS Y CONVENCIONES G. Corriente	$0.00	$0.00	$700,000.00	$0.00	$700,000.00	$0.00
D	8220-161-001-0204-38501-	PENAS MULTAS ACCESORIOS Y ACTUALIZACIONES G. Corriente	$0.00	$0.00	$446,423.00	$446,423.00	$0.00	$0.00
D	8220-161-001-0301-11301-	SUELDOS BASE G. Corriente	$0.00	$0.00	$397,996.94	$105,797.46	$292,201.38	$0.00
D	8220-161-001-0301-11302-	CANTIDAD ADICIONAL G. Corriente	$0.00	$0.00	$23,611.60	$5,902.95	$17,708.65	$0.00
D	8220-161-001-0301-11304-	ESTIMULOS AL PERSONAL G. Corriente	$0.00	$0.00	$720,746.17	$180,318.36	$540,427.81	$0.00
D	8220-161-001-0301-11307-	CUPONES DE BONIFICACION G. Corriente	$0.00	$0.00	$104,880.00	$25,080.00	$79,800.00	$0.00
D	8220-161-001-0301-13204-	PRIMA VACACIONAL Y DOMINICAL G. Corriente	$0.00	$0.00	$23,611.80	$0.00	$23,611.80	$0.00
D	8220-161-001-0301-13205-	GRATIFICACION DE FIN DE AÑO G. Corriente	$0.00	$0.00	$151,758.60	$0.00	$151,758.60	$0.00
D	8220-161-001-0301-15420-	PREVISION SOCIAL G. Corriente	$0.00	$0.00	$10,369.12	$10,369.12	$0.00	$0.00
D	8220-161-001-0301-21101-	MATERIALES Y UTILES DE OFICINA G. Corriente	$0.00	$0.00	$1,347.92	$1,347.92	$0.00	$0.00
D	8220-161-001-0301-29301-	REFACCIONES Y ACCESORIOS MENORES DE MOBILIARIO Y EQUIPO DE ADMINISTRACIÓN, EDUCACIONAL Y RECREATIVO G. Corriente	$0.00	$0.00	$1,301.43	$1,301.43	$0.00	$0.00
D	8220-161-001-0301-35501-	MTTO Y CONSERVACION DE VEHÍCULOS TERRESTRES, AÉREOS , MARITIMOS, LACUSTRES Y FLUVIALES G.	$0.00	$0.00	$27,188.47	$17,694.47	$9,492.00	$0.00
D	8220-161-001-0301-35701-	MANTENIMIENTO Y CONSERVACION DE MAQUINARIA Y EQUIPO G. Corriente	$0.00	$0.00	$2,250.00	$1,200.00	$1,050.00	$0.00
D	8220-161-001-0301-37104-	PASAJES AEREOS NACIONALES PARA SERVIDORES PUBLICOS DE MANDO EN EL DESEMPEÑO DE COMISIONES Y FUNCIONES OFICIALES G. Corriente	$0.00	$0.00	$88,380.00	$13,700.00	$64,680.00	$0.00
D	8220-161-001-0301-37504-	VIATICOS NACIONALES PARA SERVIDORES PÚBLICOS EN EL DESEMPEÑO DE FUNCIONES OFICIALES. G. Corriente	$0.00	$0.00	$13,354.00	$2,400.00	$10,954.00	$0.00
D	8220-161-001-0302-11301-	SUELDOS BASE G. Corriente	$0.00	$0.00	$732,448.80	$148,684.83	$583,763.97	$0.00
D	8220-161-001-0302-11302-	CANTIDAD ADICIONAL G. Corriente	$0.00	$0.00	$49,951.00	$0.00	$49,951.00	$0.00
D	8220-161-001-0302-11304-	ESTIMULOS AL PERSONAL G. Corriente	$0.00	$0.00	$1,080,515.40	$223,769.25	$857,746.14	$0.00
D	8220-161-001-0302-11307-	CUPONES DE BONIFICACION G. Corriente	$0.00	$0.00	$235,980.00	$44,715.00	$191,265.00	$0.00
D	8220-161-001-0302-13204-	PRIMA VACACIONAL Y DOMINICAL G. Corriente	$0.00	$0.00	$39,951.00	$0.00	$39,951.00	$0.00
D	8220-161-001-0302-13205-	GRATIFICACION DE FIN DE AÑO G. Corriente	$0.00	$0.00	$256,873.20	$0.00	$256,873.20	$0.00
D	8220-161-001-0302-15420-	PREVISION SOCIAL G. Corriente	$0.00	$0.00	$20,545.96	$20,545.96	$0.00	$0.00
D	8220-161-001-0302-31101-	ENERGIA ELECTRICA G. Corriente	$0.00	$0.00	$5,911.00	$1,104.00	$4,807.00	$0.00
D	8220-161-001-0302-32201-	ARRENDAMIENTO DE EDIFICIOS Y LOCALES G. Corriente	$0.00	$0.00	$92,340.00	$15,390.00	$76,950.00	$0.00
D	8220-161-001-0302-33604-	IMPRESIÓN Y ELABORACIÓN DE MATERIAL INFORMATIVO DERIVADO DE LA OPERACIÓN Y ADMINISTRACIÓN DE LAS DEPENDENCIAS Y ENTIDADES G. Corriente	$0.00	$0.00	$6,474.00	$2,074.00	$4,400.00	$0.00
D	8220-161-001-0302-35501-	MTTO Y CONSERVACION DE VEHÍCULOS TERRESTRES, AÉREOS , MARITIMOS, LACUSTRES Y FLUVIALES G.	$0.00	$0.00	$7,975.01	$2,200.01	$5,775.00	$0.00
D	8220-161-001-0303-11301-	SUELDOS BASE G. Corriente	$0.00	$0.00	$702,956.25	$169,469.98	$533,486.62	$0.00
D	8220-161-001-0303-11302-	CANTIDAD ADICIONAL G. Corriente	$0.00	$0.00	$46,169.80	$0.00	$46,169.00	$0.00
D	8220-161-001-0303-11304-	ESTIMULOS AL PERSONAL G. Corriente	$0.00	$0.00	$904,520.82	$223,488.92	$681,031.90	$0.00
D	8220-161-001-0303-11307-	CUPONES DE BONIFICACION G. Corriente	$0.00	$0.00	$262,200.00	$49,250.00	$212,950.00	$0.00
D	8220-161-001-0303-13204-	PRIMA VACACIONAL Y DOMINICAL G. Corriente	$0.00	$0.00	$36,169.80	$0.00	$36,169.80	$0.00
D	8220-161-001-0303-13205-	GRATIFICACION DE FIN DE AÑO G. Corriente	$0.00	$0.00	$232,488.60	$0.00	$232,488.60	$0.00
D	8220-161-001-0303-15420-	PREVISION SOCIAL G. Corriente	$0.00	$0.00	$33,715.06	$33,715.06	$0.00	$0.00
D	8220-161-001-0303-15901-	OTRAS PRESTACIONES G. Corriente	$0.00	$0.00	$15,759.00	$15,759.00	$0.00	$0.00
D	8220-161-001-0303-21101-	MATERIALES Y UTILES DE OFICINA G. Corriente	$0.00	$0.00	$15,033.20	$4,057.20	$10,976.00	$0.00
D	8220-161-001-0303-21601-	MATERIAL DE LIMPIEZA G. Corriente	$0.00	$0.00	$6,455.00	$1,500.00	$4,955.00	$0.00
D	8220-161-001-0303-22104-	PRODUCTOS ALIMENTICIOS PARA EL PERSONAL EN LAS INGTALACIONES DE LAS DEPENDENCIAS Y ENTIDADES G. Corriente	$0.00	$0.00	$1,192.00	$492.00	$700.00	$0.00
D	8220-161-001-0303-24601-	MATERIAL ELECTRICO Y ELECTRÓNICO G. Corriente	$0.00	$0.00	$25.00	$25.00	$0.00	$0.00
D	8220-161-001-0303-24801-	MATERIALES COMPLEMENTARIOS G. Corriente	$0.00	$0.00	$5,040.00	$5,040.00	$0.00	$0.00
D	8220-161-001-0303-26105-	COMBUSTIBLES, LUBRICANTES Y ADITIVOS PARA MAQUINARIA , EQUIPO DE PRODUCCION Y SERVICIOS ADMINISTRATIVOS. G. Corriente	$0.00	$0.00	$30,000.00	$12,600.00	$37,400.00	$0.00
D	8220-161-001-0303-29301-	REFACCIONES Y ACCESORIOS MENORES DE MOBILIARIO Y EQUIPO DE ADMINISTRACIÓN, EDUCACIONAL Y RECREATIVO G. Corriente	$0.00	$0.00	$5,150.00	$1,275.00	$3,825.00	$0.00
D	8220-161-001-0303-29401-	REFACCIONES Y ACCESORIOS PARA EQUIPO DE COMPUTO G. Corriente	$0.00	$0.00	$2,124.42	$685.42	$1,439.00	$0.00
D	8220-161-001-0303-29601-	REFACCIONES Y ACCESORIOS MENORES DE EQUIPO DE TRANSPORTE G. Corriente	$0.00	$0.00	$11,060.00	$2,850.00	$8,210.00	$0.00
D	8220-161-001-0303-31101-	ENERGIA ELECTRICA G. Corriente	$0.00	$0.00	$33,865.00	$9,646.00	$24,219.00	$0.00
D	8220-161-001-0303-31301-	SERVICIO DE AGUA G. Corriente	$0.00	$0.00	$2,500.00	$600.00	$1,900.00	$0.00
D	8220-161-001-0303-31601-	SERVICIO POSTAL G. Corriente	$0.00	$0.00	$7,258.40	$2,494.40	$4,764.00	$0.00
D	8220-161-001-0303-32201-	ARRENDAMIENTO DE EDIFICIOS Y LOCALES G. Corriente	$0.00	$0.00	$87,512.38	$26,072.79	$61,439.60	$0.00
D	8220-161-001-0303-32301-	ARRENDAMIEINTO DE EQUIPO Y BIENES INFORMÁTICOS G. Corriente	$0.00	$0.00	$7,755.00	$3,480.00	$4,275.00	$0.00
D	8220-161-001-0303-33602-	OTROS SERVICIOS COMERCIALES G. Corriente	$0.00	$0.00	$5,204.20	$1,364.20	$3,840.00	$0.00
D	8220-161-001-0303-33604-	IMPRESIÓN Y ELABORACIÓN DE MATERIAL INFORMATIVO DERIVADO DE LA OPERACIÓN Y ADMINISTRACIÓN DE LAS DEPENDENCIAS Y ENTIDADES G. Corriente	$0.00	$0.00	$6,068.00	$2,118.00	$3,950.00	$0.00
D	8220-161-001-0303-35101-	MANTENIMIENTO Y CONSERVACION DE INMUEBLES G. Corriente	$0.00	$0.00	$4,336.96	$4,336.96	$0.00	$0.00
D	8220-161-001-0303-35301-	MANTENIMIENTO Y CONSERVACION DE BIENES INFORMATICOS G. Corriente	$0.00	$0.00	$139.50	$139.50	$0.00	$0.00
D	8220-161-001-0303-35501-	MTTO Y CONSERVACION DE VEHÍCULOS TERRESTRES, AÉREOS , MARITIMOS, LACUSTRES Y FLUVIALES G.	$0.00	$0.00	$4,246.00	$1,154.00	$3,092.00	$0.00
D	8220-161-001-0303-35701-	MANTENIMIENTO Y CONSERVACION DE MAQUINARIA Y EQUIPO G. Corriente	$0.00	$0.00	$2,900.00	$500.00	$2,400.00	$0.00
D	8220-161-001-0303-37504-	VIATICOS NACIONALES PARA SERVIDORES PÚBLICOS EN EL DESEMPEÑO DE FUNCIONES OFICIALES. G. Corriente	$0.00	$0.00	$38,559.70	$24,839.66	$13,720.04	$0.00
D	8220-161-001-0303-38201-	GASTOS DE ORDEN SOCIAL G. Corriente	$0.00	$0.00	$852.67	$852.67	$0.00	$0.00
D	8220-161-001-0304-11301-	SUELDOS BASE G. Corriente	$0.00	$0.00	$318,160.62	$91,516.32	$226,644.30	$0.00
D	8220-161-001-0304-11302-	CANTIDAD ADICIONAL G. Corriente	$0.00	$0.00	$15,925.20	$0.00	$15,925.20	$0.00
D	8220-161-001-0304-11304-	ESTIMULOS AL PERSONAL G. Corriente	$0.00	$0.00	$429,480.65	$139,970.38	$289,510.27	$0.00
D	8220-161-001-0304-11307-	CUPONES DE BONIFICACION G. Corriente	$0.00	$0.00	$132,575.00	$27,325.00	$105,250.00	$0.00
D	8220-161-001-0304-13204-	PRIMA VACACIONAL Y DOMINICAL G. Corriente	$0.00	$0.00	$15,925.20	$0.00	$15,925.20	$0.00
D	8220-161-001-0304-13205-	GRATIFICACION DE FIN DE AÑO G. Corriente	$0.00	$0.00	$102,409.80	$0.00	$102,409.80	$0.00
D	8220-161-001-0304-15420-	PREVISION SOCIAL G. Corriente	$0.00	$0.00	$24,151.96	$24,145.96	$6.00	$0.00
D	8220-161-001-0304-21101-	MATERIALES Y UTILES DE OFICINA G. Corriente	$0.00	$0.00	$14,673.68	$4,144.00	$10,529.00	$0.00
D	8220-161-001-0304-21601-	MATERIAL DE LIMPIEZA G. Corriente	$0.00	$0.00	$6,437.10	$1,567.10	$4,870.00	$0.00
D	8220-161-001-0304-22104-	PRODUCTOS ALIMENTICIOS PARA EL PERSONAL EN LAS	$0.00	$0.00	$1,181.00	$481.00	$700.00	$0.00

		INSTALACIONES DE LAS DEPENDENCIAS Y ENTIDADES G. Corriente						
D	8220-161-001-0304-22106-	PRODUCTOS ALIMENTICIOS PARA EL PERSONAL DERIVADO DE ACTIVIDADES EXTRAORDINARIAS G.	$0.00	$0.00	$43.00	$43.00	$0.00	$0.00
D	8220-161-001-0304-26105-	COMBUSTIBLES, LUBRICANTES Y ADITIVOS PARA MAQUINARIA , EQUIPO DE PRODUCCION Y SERVICIOS ADMINISTRATIVOS. G. Corriente	$0.00	$0.00	$40,133.09	$10,033.09	$30,100.00	$0.00
D	8220-161-001-0304-29201-	REFACCIONES Y ACCESORIOS MENORES DE EDIFICIOS G. Corriente	$0.00	$0.00	$51.50	$51.50	$0.00	$0.00
D	8220-161-001-0304-29601-	REFACCIONES Y ACCESORIOS MENORES DE EQUIPO DE TRANSPORTE G. Corriente	$0.00	$0.00	$14,826.50	$8,592.50	$6,234.00	$0.00
D	8220-161-001-0304-31101-	ENERGIA ELECTRICA G. Corriente	$0.00	$0.00	$27,452.00	$7,000.00	$20,452.00	$0.00
D	8220-161-001-0304-31301-	SERVICIO DE AGUA G. Corriente	$0.00	$0.00	$2,694.00	$794.00	$1,900.00	$0.00
D	8220-161-001-0304-31601-	SERVICIO POSTAL G. Corriente	$0.00	$0.00	$5,622.25	$2,637.25	$2,985.00	$0.00
D	8220-161-001-0304-32201-	ARRENDAMIENTO DE EDIFICIOS Y LOCALES G. Corriente	$0.00	$0.00	$97,435.00	$22,507.10	$74,927.90	$0.00
D	8220-161-001-0304-32301-	ARRENDAMEINTO DE EQUIPO Y BIENES INFORMÁTICOS G. Corriente	$0.00	$0.00	$4,926.00	$2,784.00	$2,142.00	$0.00
D	8220-161-001-0304-33602-	OTROS SERVICIOS COMERCIALES G. Corriente	$0.00	$0.00	$55.00	$55.00	$0.00	$0.00
D	8220-161-001-0304-33604-	IMPRESIÓN Y ELABORACIÓN DE MATERIAL INFORMATIVO DERIVADO DE LA OPERACIÓN Y ADMINISTRACIÓN DE LAS DEPENDENCIAS Y ENTIDADES G. Corriente	$0.00	$0.00	$5,300.00	$1,350.00	$3,950.00	$0.00
D	8220-161-001-0304-37504-	VIÁTICOS NACIONALES PARA SERVIDORES PÚBLICOS EN EL DESEMPEÑO DE FUNCIONES OFICIALES. G. Corriente	$0.00	$0.00	$8,402.01	$5,816.01	$2,586.00	$0.00
D	8220-161-001-0304-38201-	GASTOS DE ORDEN SOCIAL G. Corriente	$0.00	$0.00	$918.73	$918.73	$0.00	$0.00
D	8220-161-001-0305-11301-	SUELDOS BASE G. Corriente	$0.00	$0.00	$369,751.77	$102,586.52	$267,165.25	$0.00
D	8220-161-001-0305-11302-	CANTIDAD ADICIONAL G. Corriente	$0.00	$0.00	$18,602.40	$4,650.60	$13,951.80	$0.00
D	8220-161-001-0305-11304-	ESTIMULOS AL PERSONAL G. Corriente	$0.00	$0.00	$463,768.94	$131,553.94	$332,214.00	$0.00
D	8220-161-001-0305-11307-	CUPONES DE BONIFICACION G. Corriente	$0.00	$0.00	$157,320.00	$39,330.00	$117,990.00	$0.00
D	8220-161-001-0305-13204-	PRIMA VACACIONAL Y DOMINICAL G. Corriente	$0.00	$0.00	$18,602.40	$0.00	$18,602.40	$0.00
D	8220-161-001-0305-13205-	GRATIFICACION DE FIN DE AÑO G. Corriente	$0.00	$0.00	$119,563.20	$0.00	$119,563.20	$0.00
D	8220-161-001-0305-15420-	PREVISION SOCIAL G. Corriente	$0.00	$0.00	$19,153.68	$19,153.68	$0.00	$0.00
D	8220-161-001-0305-21101-	MATERIALES Y UTILES DE OFICINA G. Corriente	$0.00	$0.00	$14,712.67	$2,546.67	$12,166.00	$0.00
D	8220-161-001-0305-21601-	MATERIAL DE LIMPIEZA G. Corriente	$0.00	$0.00	$5,565.00	$794.70	$4,770.30	$0.00
D	8220-161-001-0305-22104-	PRODUCTOS ALIMENTICIOS PARA EL PERSONAL EN LAS INSTALACIONES DE LAS DEPENDENCIAS Y ENTIDADES G. Corriente	$0.00	$0.00	$159.00	$159.00	$0.00	$0.00
D	8220-161-001-0305-22106-	PRODUCTOS ALIMENTICIOS PARA EL PERSONAL DERIVADO DE ACTIVIDADES EXTRAORDINARIAS G.	$0.00	$0.00	$790.91	$790.91	$0.00	$0.00
D	8220-161-001-0305-26105-	COMBUSTIBLES, LUBRICANTES Y ADITIVOS PARA MAQUINARIA , EQUIPO DE PRODUCCION Y SERVICIOS ADMINISTRATIVOS. G. Corriente	$0.00	$0.00	$40,000.00	$10,050.00	$29,950.00	$0.00
D	8220-161-001-0305-29601-	REFACCIONES Y ACCESORIOS MENORES DE EQUIPO DE TRANSPORTE G. Corriente	$0.00	$0.00	$6,636.00	$1,100.00	$5,536.00	$0.00
D	8220-161-001-0305-31101-	ENERGIA ELECTRICA G. Corriente	$0.00	$0.00	$27,267.00	$4,500.00	$22,767.00	$0.00
D	8220-161-001-0305-31301-	SERVICIO DE AGUA G. Corriente	$0.00	$0.00	$3,407.00	$1,330.00	$2,077.00	$0.00
D	8220-161-001-0305-32201-	ARRENDAMIENTO DE EDIFICIOS Y LOCALES G. Corriente	$0.00	$0.00	$56,831.35	$22,441.35	$34,390.00	$0.00
D	8220-161-001-0305-32301-	ARRENDAMEINTO DE EQUIPO Y BIENES INFORMATICOS G. Corriente	$0.00	$0.00	$5,100.00	$3,450.00	$1,650.00	$0.00
D	8220-161-001-0305-33604-	IMPRESION Y ELABORACIÓN DE MATERIAL INFORMATIVO DERIVADO DE LA OPERACIÓN Y ADMINISTRACIÓN DE LAS DEPENDENCIAS Y ENTIDADES G. Corriente	$0.00	$0.00	$5,662.00	$1,262.00	$4,400.00	$0.00
D	8220-161-001-0305-34701-	FLETES Y MANIOBRAS G. Corriente	$0.00	$0.00	$2,204.00	$2,204.00	$0.00	$0.00
D	8220-161-001-0305-35501-	MTTO Y CONSERVACION DE VEHÍCULOS TERRESTRES, AÉREOS , MARÍTIMOS, LACUSTRES Y FLUVIALES G.	$0.00	$0.00	$10,036.03	$7,378.03	$2,658.00	$0.00
D	8220-161-001-0305-35701-	MANTENIMIENTO Y CONSERVACION DE MAQUINARIA Y EQUIPO G. Corriente	$0.00	$0.00	$1,798.00	$648.00	$1,150.00	$0.00
D	8220-161-001-0305-37504-	VIÁTICOS NACIONALES PARA SERVIDORES PÚBLICOS EN EL DESEMPEÑO DE FUNCIONES OFICIALES. G. Corriente	$0.00	$0.00	$5,317.00	$2,750.00	$2,567.00	$0.00
D	8220-161-001-0306-11301-	SUELDOS BASE G. Corriente	$0.00	$0.00	$221,835.69	$66,865.14	$154,970.55	$0.00
D	8220-161-001-0306-11302-	CANTIDAD ADICIONAL G. Corriente	$0.00	$0.00	$10,626.00	$2,658.50	$7,968.50	$0.00
D	8220-161-001-0306-11304-	ESTIMULOS AL PERSONAL G. Corriente	$0.00	$0.00	$291,351.64	$95,208.44	$196,153.20	$0.00
D	8220-161-001-0306-11307-	CUPONES DE BONIFICACION G. Corriente	$0.00	$0.00	$83,460.05	$18,955.05	$65,505.00	$0.00
D	8220-161-001-0306-13204-	PRIMA VACACIONAL Y DOMINICAL G. Corriente	$0.00	$0.00	$10,626.00	$0.00	$10,626.00	$0.00
D	8220-161-001-0306-13205-	GRATIFICACION DE FIN DE AÑO G. Corriente	$0.00	$0.00	$68,251.40	$0.00	$68,251.40	$0.00
D	8220-161-001-0306-15420-	PREVISION SOCIAL G. Corriente	$0.00	$0.00	$12,769.12	$12,769.12	$0.00	$0.00
D	8220-161-001-0306-21101-	MATERIALES Y UTILES DE OFICINA G. Corriente	$0.00	$0.00	$12,878.00	$3,150.00	$9,728.00	$0.00
D	8220-161-001-0306-21201-	MATERIALES Y ÚTILES DE IMPRESIÓN Y REPRODUCCIÓN G. Corriente	$0.00	$0.00	$1,571.00	$591.00	$980.00	$0.00
D	8220-161-001-0306-21601-	MATERIAL DE LIMPIEZA G. Corriente	$0.00	$0.00	$4,356.00	$932.00	$3,424.00	$0.00
D	8220-161-001-0306-21801-	MATERIAL PARA VALORES G. Corriente	$0.00	$0.00	$132.00	$0.00	$132.00	$0.00
D	8220-161-001-0306-22104-	PRODUCTOS ALIMENTICIOS PARA EL PERSONAL EN LAS INSTALACIONES DE LAS DEPENDENCIAS Y ENTIDADES G. Corriente	$0.00	$0.00	$1,156.00	$456.00	$700.00	$0.00
D	8220-161-001-0306-24601-	MATERIAL ELÉCTRICO Y ELECTRÓNICO G. Corriente	$0.00	$0.00	$20.85	$20.85	$0.00	$0.00
D	8220-161-001-0306-26105-	COMBUSTIBLES, LUBRICANTES Y ADITIVOS PARA MAQUINARIA , EQUIPO DE PRODUCCION Y SERVICIOS ADMINISTRATIVOS. G. Corriente	$0.00	$0.00	$30,000.00	$7,500.00	$22,500.00	$0.00
D	8220-161-001-0306-29301-	REFACCIONES Y ACCESORIOS MENORES DE MOBILIARIO Y EQUIPO DE ADMINISTRACIÓN, EDUCACIONAL Y RECREATIVO G. Corriente	$0.00	$0.00	$1,301.43	$1,301.43	$0.00	$0.00
D	8220-161-001-0306-29601-	REFACCIONES Y ACCESORIOS MENORES DE EQUIPO DE TRANSPORTE G. Corriente	$0.00	$0.00	$4,951.00	$900.00	$4,051.00	$0.00
D	8220-161-001-0306-31101-	ENERGIA ELECTRICA G. Corriente	$0.00	$0.00	$27,190.00	$6,000.00	$21,190.00	$0.00
D	8220-161-001-0306-31301-	SERVICIO DE AGUA G. Corriente	$0.00	$0.00	$2,300.00	$400.00	$1,900.00	$0.00
D	8220-161-001-0306-31601-	SERVICIO POSTAL G. Corriente	$0.00	$0.00	$4,071.40	$1,333.40	$2,738.00	$0.00
D	8220-161-001-0306-32201-	ARRENDAMIENTO DE EDIFICIOS Y LOCALES G. Corriente	$0.00	$0.00	$83,157.00	$17,251.41	$65,905.59	$0.00
D	8220-161-001-0306-33602-	OTROS SERVICIOS COMERCIALES G. Corriente	$0.00	$0.00	$3,282.00	$900.00	$2,382.00	$0.00
D	8220-161-001-0306-33604-	IMPRESIÓN Y ELABORACIÓN DE MATERIAL INFORMATIVO DERIVADO DE LA OPERACIÓN Y ADMINISTRACIÓN DE LAS DEPENDENCIAS Y ENTIDADES G. Corriente	$0.00	$0.00	$5,300.00	$900.00	$4,400.00	$0.00
D	8220-161-001-0306-35501-	MTTO Y CONSERVACION DE VEHÍCULOS TERRESTRES, AÉREOS , MARÍTIMOS, LACUSTRES Y FLUVIALES G.	$0.00	$0.00	$8,894.00	$5,454.00	$3,440.00	$0.00
D	8220-161-001-0306-35701-	MANTENIMIENTO Y CONSERVACION DE MAQUINARIA Y EQUIPO G. Corriente	$0.00	$0.00	$1,450.00	$0.00	$1,450.00	$0.00
D	8220-161-001-0306-37504-	VIÁTICOS NACIONALES PARA SERVIDORES PÚBLICOS EN	$0.00	$0.00	$3,393.78	$2,012.78	$1,381.00	$0.00

		EL DESEMPEÑO DE FUNCIONES OFICIALES. G. Corriente						
D	8220-161-001-0306-38201-	GASTOS DE ORDEN SOCIAL G. Corriente	$0.00	$0.00	$550.25	$550.25	$0.00	$0.00
D	8220-161-001-0307-11301-	SUELDOS BASE G. Corriente	$0.00	$0.00	$215,632.68	$58,271.28	$157,361.40	$0.00
D	8220-161-001-0307-11302-	CANTIDAD ADICIONAL G. Corriente	$0.00	$0.00	$10,889.20	$2,722.05	$8,169.15	$0.00
D	8220-161-001-0307-11304-	ESTIMULOS AL PERSONAL G. Corriente	$0.00	$0.00	$292,741.51	$89,178.76	$203,562.75	$0.00
D	8220-161-001-0307-11307-	CUPONES DE BONIFICACION G. Corriente	$0.00	$0.00	$78,660.00	$18,810.00	$59,850.00	$0.00
D	8220-161-001-0307-13204-	PRIMA VACACIONAL Y DOMINICAL G. Corriente	$0.00	$0.00	$10,888.20	$349.25	$10,539.00	$0.00
D	8220-161-001-0307-13205-	GRATIFICACION DE FIN DE AÑO G. Corriente	$0.00	$0.00	$89,979.80	$2,331.03	$87,648.77	$0.00
D	8220-161-001-0307-15202-	PAGO DE LIQUIDACIONES G. Corriente	$0.00	$0.00	$993.66	$993.56	$0.00	$0.00
D	8220-161-001-0307-15420-	PREVISION SOCIAL G. Corriente	$0.00	$0.00	$8,976.84	$8,976.84	$0.00	$0.00
D	8220-161-001-0307-21101-	MATERIALES Y UTILES DE OFICINA G. Corriente	$0.00	$0.00	$13,695.44	$4,076.44	$9,620.00	$0.00
D	8220-161-001-0307-21201-	MATERIALES Y ÚTILES DE IMPRESIÓN Y REPRODUCCIÓN G. Corriente	$0.00	$0.00	$1,078.80	$1,078.80	$0.00	$0.00
D	8220-161-001-0307-21601-	MATERIAL DE LIMPIEZA G. Corriente	$0.00	$0.00	$4,732.00	$1,200.00	$3,532.00	$0.00
D	8220-161-001-0307-26105-	COMBUSTIBLES, LUBRICANTES Y ADITIVOS PARA MAQUINARIA , EQUIPO DE PRODUCCION Y SERVICIOS ADMINISTRATIVOS. G. Corriente	$0.00	$0.00	$30,000.00	$7,500.00	$22,500.00	$0.00
D	8220-161-001-0307-29201-	REFACCIONES Y ACCESORIOS MENORES DE EDIFICIOS G. Corriente	$0.00	$0.00	$205.00	$100.00	$105.00	$0.00
D	8220-161-001-0307-31101-	ENERGIA ELECTRICA G. Corriente	$0.00	$0.00	$27,087.00	$7,587.00	$19,500.00	$0.00
D	8220-161-001-0307-31301-	SERVICIO DE AGUA G. Corriente	$0.00	$0.00	$2,633.00	$533.00	$2,100.00	$0.00
D	8220-161-001-0307-31601-	SERVICIO POSTAL G. Corriente	$0.00	$0.00	$4,325.90	$1,019.90	$3,306.00	$0.00
D	8220-161-001-0307-32201-	ARRENDAMIENTO DE EDIFICIOS Y LOCALES G. Corriente	$0.00	$0.00	$58,847.00	$20,860.00	$37,987.00	$0.00
D	8220-161-001-0307-33602-	OTROS SERVICIOS COMERCIALES G. Corriente	$0.00	$0.00	$2,564.00	$400.00	$2,164.00	$0.00
D	8220-161-001-0307-33604-	IMPRESIÓN Y ELABORACIÓN DE MATERIAL INFORMATIVO DERIVADO DE LA OPERACIÓN Y ADMINISTRACIÓN DE LAS DEPENDENCIAS Y ENTIDADES G. Corriente	$0.00	$0.00	$5,300.00	$900.00	$4,400.00	$0.00
D	8220-161-001-0307-35501-	MTTO Y CONSERVACION DE VEHÍCULOS TERRESTRES, AÉREOS , MARÍTIMOS, LACUSTRES Y FLUVIALES G.	$0.00	$0.00	$2,400.00	$400.00	$2,000.00	$0.00
D	8220-161-001-0307-35701-	MANTENIMIENTO Y CONSERVACION DE MAQUINARIA Y EQUIPO G. Corriente	$0.00	$0.00	$1,276.00	$1,276.00	$0.00	$0.00
D	8220-161-001-0307-37504-	VIATICOS NACIONALES PARA SERVIDORES PÚBLICOS EN EL DESEMPEÑO DE FUNCIONES OFICIALES. G. Corriente	$0.00	$0.00	$3,400.50	$3,400.50	$0.00	$0.00
D	8220-161-001-0307-38201-	GASTOS DE ORDEN SOCIAL G. Corriente	$0.00	$0.00	$1,067.32	$1,067.32	$0.00	$0.00
D	8220-161-001-0308-11301-	SUELDOS BASE G. Corriente	$0.00	$0.00	$165,751.80	$41,354.54	$124,397.26	$0.00
D	8220-161-001-0308-11302-	CANTIDAD ADICIONAL G. Corriente	$0.00	$0.00	$8,197.20	$2,049.30	$6,147.90	$0.00
D	8220-161-001-0308-11304-	ESTIMULOS AL PERSONAL G. Corriente	$0.00	$0.00	$205,591.40	$53,897.85	$152,693.55	$0.00
D	8220-161-001-0308-11307-	CUPONES DE BONIFICACION G. Corriente	$0.00	$0.00	$52,440.00	$13,110.00	$39,330.00	$0.00
D	8220-161-001-0308-13204-	PRIMA VACACIONAL Y DOMINICAL G. Corriente	$0.00	$0.00	$8,197.20	$0.00	$8,197.20	$0.00
D	8220-161-001-0308-13205-	GRATIFICACION DE FIN DE AÑO G. Corriente	$0.00	$0.00	$52,729.80	$0.00	$52,729.80	$0.00
D	8220-161-001-0308-15420-	PREVISION SOCIAL G. Corriente	$0.00	$0.00	$7,584.56	$7,584.56	$0.00	$0.00
D	8220-161-001-0308-21101-	MATERIALES Y UTILES DE OFICINA G. Corriente	$0.00	$0.00	$4,607.00	$800.00	$3,807.00	$0.00
D	8220-161-001-0308-21201-	MATERIALES Y ÚTILES DE IMPRESIÓN Y REPRODUCCIÓN G. Corriente	$0.00	$0.00	$520.00	$520.00	$0.00	$0.00
D	8220-161-001-0308-21601-	MATERIAL DE LIMPIEZA G. Corriente	$0.00	$0.00	$1,605.00	$300.00	$1,305.00	$0.00
D	8220-161-001-0308-26105-	COMBUSTIBLES, LUBRICANTES Y ADITIVOS PARA MAQUINARIA , EQUIPO DE PRODUCCION Y SERVICIOS ADMINISTRATIVOS. G. Corriente	$0.00	$0.00	$7,334.00	$1,200.00	$6,134.00	$0.00
D	8220-161-001-0308-29401-	REFACCIONES Y ACCESORIOS PARA EQUIPO DE COMPUTO G. Corriente	$0.00	$0.00	$2,499.00	$250.00	$2,249.00	$0.00
D	8220-161-001-0308-31101-	ENERGIA ELECTRICA G. Corriente	$0.00	$0.00	$10,000.00	$2,000.00	$8,000.00	$0.00
D	8220-161-001-0308-31301-	SERVICIO DE AGUA G. Corriente	$0.00	$0.00	$1,250.00	$200.00	$1,050.00	$0.00
D	8220-161-001-0308-32201-	ARRENDAMIENTO DE EDIFICIOS Y LOCALES G. Corriente	$0.00	$0.00	$31,805.26	$11,554.89	$20,250.37	$0.00
D	8220-161-001-0308-32301-	ARRENDAMEINTO DE EQUIPO Y BIENES INFORMÁTICOS G. Corriente	$0.00	$0.00	$2,320.00	$0.00	$2,320.00	$0.00
D	8220-161-001-0308-33602-	OTROS SERVICIOS COMERCIALES G. Corriente	$0.00	$0.00	$2,203.00	$0.00	$2,303.00	$0.00
D	8220-161-001-0308-35501-	MTTO Y CONSERVACION DE VEHÍCULOS TERRESTRES, AÉREOS , MARÍTIMOS, LACUSTRES Y FLUVIALES G.	$0.00	$0.00	$4,107.00	$0.00	$4,107.00	$0.00
D	8220-161-001-0308-37504-	VIATICOS NACIONALES PARA SERVIDORES PÚBLICOS EN EL DESEMPEÑO DE FUNCIONES OFICIALES. G. Corriente	$0.00	$0.00	$1,450.50	$0.00	$1,450.00	$0.00
D	8220-161-001-0309-11301-	SUELDOS BASE G. Corriente	$0.00	$0.00	$12,000.00	$0.00	$12,000.00	$0.00
D	8220-161-001-0309-11302-	CANTIDAD ADICIONAL G. Corriente	$0.00	$0.00	$12,000.00	$0.00	$12,000.00	$0.00
D	8220-161-001-0309-11304-	ESTIMULOS AL PERSONAL G. Corriente	$0.00	$0.00	$12,000.00	$0.00	$12,000.00	$0.00
D	8220-161-001-0309-11307-	CUPONES DE BONIFICACION G. Corriente	$0.00	$0.00	$12,000.00	$0.00	$12,000.00	$0.00
D	8220-161-001-0309-13204-	PRIMA VACACIONAL Y DOMINICAL G. Corriente	$0.00	$0.00	$12,000.00	$0.00	$12,000.00	$0.00
D	8220-161-001-0309-13205-	GRATIFICACION DE FIN DE AÑO G. Corriente	$0.00	$0.00	$12,000.00	$0.00	$12,000.00	$0.00
D	8220-161-001-0309-21101-	MATERIALES Y UTILES DE OFICINA G. Corriente	$0.00	$0.00	$4,250.00	$700.00	$3,550.00	$0.00
D	8220-161-001-0309-21601-	MATERIAL DE LIMPIEZA G. Corriente	$0.00	$0.00	$1,782.00	$300.00	$1,482.00	$0.00
D	8220-161-001-0309-26105-	COMBUSTIBLES, LUBRICANTES Y ADITIVOS PARA MAQUINARIA , EQUIPO DE PRODUCCION Y SERVICIOS ADMINISTRATIVOS. G. Corriente	$0.00	$0.00	$7,334.00	$1,200.00	$6,034.00	$0.00
D	8220-161-001-0309-31101-	ENERGIA ELECTRICA G. Corriente	$0.00	$0.00	$12,250.00	$2,000.00	$10,250.00	$0.00
D	8220-161-001-0309-31301-	SERVICIO DE AGUA G. Corriente	$0.00	$0.00	$1,250.00	$200.00	$1,050.00	$0.00
D	8220-161-001-0309-32201-	ARRENDAMIENTO DE EDIFICIOS Y LOCALES G. Corriente	$0.00	$0.00	$97,000.00	$6,750.00	$90,250.00	$0.00
D	8220-161-001-0310-11301-	SUELDOS BASE G. Corriente	$0.00	$0.00	$12,000.00	$0.00	$12,000.00	$0.00
D	8220-161-001-0310-11302-	CANTIDAD ADICIONAL G. Corriente	$0.00	$0.00	$12,000.00	$0.00	$12,000.00	$0.00
D	8220-161-001-0310-11304-	ESTIMULOS AL PERSONAL G. Corriente	$0.00	$0.00	$12,000.00	$0.00	$12,000.00	$0.00
D	8220-161-001-0310-11307-	CUPONES DE BONIFICACION G. Corriente	$0.00	$0.00	$12,000.00	$0.00	$12,000.00	$0.00
D	8220-161-001-0310-13204-	PRIMA VACACIONAL Y DOMINICAL G. Corriente	$0.00	$0.00	$12,000.00	$0.00	$12,000.00	$0.00
D	8220-161-001-0310-13205-	GRATIFICACION DE FIN DE AÑO G. Corriente	$0.00	$0.00	$12,000.00	$0.00	$12,000.00	$0.00
D	8220-161-001-0310-21101-	MATERIALES Y UTILES DE OFICINA G. Corriente	$0.00	$0.00	$4,250.00	$700.00	$3,550.00	$0.00
D	8220-161-001-0310-21601-	MATERIAL DE LIMPIEZA G. Corriente	$0.00	$0.00	$1,900.00	$300.00	$1,600.00	$0.00
D	8220-161-001-0310-26105-	COMBUSTIBLES, LUBRICANTES Y ADITIVOS PARA MAQUINARIA , EQUIPO DE PRODUCCION Y SERVICIOS ADMINISTRATIVOS. G. Corriente	$0.00	$0.00	$7,097.00	$1,100.00	$5,997.00	$0.00
D	8220-161-001-0310-31101-	ENERGIA ELECTRICA G. Corriente	$0.00	$0.00	$10,222.00	$2,300.00	$7,922.00	$0.00
D	8220-161-001-0310-31301-	SERVICIO DE AGUA G. Corriente	$0.00	$0.00	$1,250.00	$200.00	$1,050.00	$0.00
D	8220-161-001-0310-32201-	ARRENDAMIENTO DE EDIFICIOS Y LOCALES G. Corriente	$0.00	$0.00	$27,000.00	$6,750.00	$20,250.00	$0.00
D	8220-161-001-0401-11301-	SUELDOS BASE G. Corriente	$0.00	$0.00	$238,243.20	$57,241.34	$181,001.86	$0.00
D	8220-161-001-0401-11302-	CANTIDAD ADICIONAL G. Corriente	$0.00	$0.00	$14,393.40	$3,598.35	$10,795.05	$0.00
D	8220-161-001-0401-11304-	ESTIMULOS AL PERSONAL G. Corriente	$0.00	$0.00	$476,086.20	$119,020.72	$357,065.48	$0.00
D	8220-161-001-0401-11307-	CUPONES DE BONIFICACION G. Corriente	$0.00	$0.00	$26,220.00	$6,555.00	$19,665.00	$0.00
D	8220-161-001-0401-13204-	PRIMA VACACIONAL Y DOMINICAL G. Corriente	$0.00	$0.00	$14,393.40	$0.00	$14,393.40	$0.00

D	8220-151-001-0401-13205-	GRATIFICACION DE FIN DE AÑO G. Corriente	$0.00	$0.00	$92,570.40	$0.00	$92,570.40	$0.00
D	8220-151-001-0401-15420-	PREVISION SOCIAL G. Corriente	$0.00	$0.00	$2,592.28	$2,592.28	$0.00	$0.00
D	8220-151-001-0401-22106-	PRODUCTOS ALIMENTICIOS PARA EL PERSONAL DERIVADO DE ACTIVIDADES EXTRAORDINARIAS G.	$0.00	$0.00	$25,000.00	$1,200.00	$23,800.00	$0.00
D	8220-151-001-0401-35501-	MTTO Y CONSERVACION DE VEHÍCULOS TERRESTRES, AÉREOS , MARÍTIMOS, LACUSTRES Y FLUVIALES G.	$0.00	$0.00	$7,588.00	$2,814.00	$4,774.00	$0.00
D	8220-151-001-0401-37104-	PASAJES AÉREOS NACIONALES PARA SERVIDORES PUBLICOS DE MANDO EN EL DESEMPEÑO DE COMISIONES Y FUNCIONES OFICIALES G. Corriente	$0.00	$0.00	$44,124.00	$14,054.00	$30,070.00	$0.00
D	8220-151-001-0401-37504-	VIATICOS NACIONALES PARA SERVIDORES PÚBLICOS EN EL DESEMPEÑO DE FUNCIONES OFICIALES. G. Corriente	$0.00	$0.00	$35,182.16	$28,665.18	$6,436.98	$0.00
D	8220-151-001-0402-11301-	SUELDOS BASE G. Corriente	$0.00	$0.00	$514,091.40	$113,712.16	$400,379.24	$0.00
D	8220-151-001-0402-11302-	CANTIDAD ADICIONAL G. Corriente	$0.00	$0.00	$40,097.80	$0.00	$40,097.80	$0.00
D	8220-151-001-0402-11304-	ESTIMULOS AL PERSONAL G. Corriente	$0.00	$0.00	$823,873.00	$167,666.00	$656,207.00	$0.00
D	8220-151-001-0402-11307-	CUPONES DE BONIFICACION G. Corriente	$0.00	$0.00	$209,760.00	$37,760.00	$171,990.00	$0.00
D	8220-151-001-0402-13204-	PRIMA VACACIONAL Y DOMINICAL G. Corriente	$0.00	$0.00	$30,097.80	$0.00	$30,097.80	$0.00
D	8220-151-001-0402-13205-	GRATIFICACION DE FIN DE AÑO G. Corriente	$0.00	$0.00	$193,462.20	$0.00	$193,462.20	$0.00
D	8220-151-001-0402-15420-	PREVISION SOCIAL G. Corriente	$0.00	$0.00	$24,145.96	$24,145.96	$0.00	$0.00
D	8220-151-001-0402-21701-	MATERIALES Y SUMINISTROS PARA PLANTELES EDUCATIVOS G. Corriente	$0.00	$0.00	$1,054.00	$0.00	$1,054.00	$0.00
D	8220-151-001-0402-29401-	REFACCIONES Y ACCESORIOS PARA EQUIPO DE COMPUTO G. Corriente	$0.00	$0.00	$1,269.00	$100.00	$1,169.00	$0.00
D	8220-151-001-0402-31101-	ENERGIA ELECTRICA G. Corriente	$0.00	$0.00	$3,971.00	$1,000.00	$2,971.00	$0.00
D	8220-151-001-0402-33604-	IMPRESIÓN Y ELABORACIÓN DE MATERIAL INFORMATIVO DERIVADO DE LA OPERACIÓN Y ADMINISTRACIÓN DE LAS DEPENDENCIAS Y ENTIDADES G. Corriente	$0.00	$0.00	$6,780.20	$6,780.20	$0.00	$0.00
D	8220-151-001-0402-35501-	MTTO Y CONSERVACION DE VEHÍCULOS TERRESTRES, AÉREOS , MARÍTIMOS, LACUSTRES Y FLUVIALES G.	$0.00	$0.00	$22,773.84	$9,808.84	$12,965.00	$0.00
D	8220-151-001-0402-37504-	VIATICOS NACIONALES PARA SERVIDORES PÚBLICOS EN EL DESEMPEÑO DE FUNCIONES OFICIALES. G. Corriente	$0.00	$0.00	$4,285.00	$4,284.00	$1.00	$0.00
D	8220-151-001-0403-11301-	SUELDOS BASE G. Corriente	$0.00	$0.00	$204,502.20	$44,457.80	$160,044.39	$0.00
D	8220-151-001-0403-11302-	CANTIDAD ADICIONAL G. Corriente	$0.00	$0.00	$11,233.20	$0.00	$11,233.20	$0.00
D	8220-151-001-0403-11304-	ESTIMULOS AL PERSONAL G. Corriente	$0.00	$0.00	$347,056.20	$74,653.48	$272,402.72	$0.00
D	8220-151-001-0403-11307-	CUPONES DE BONIFICACION G. Corriente	$0.00	$0.00	$26,220.00	$5,585.00	$20,635.00	$0.00
D	8220-151-001-0403-13204-	PRIMA VACACIONAL Y DOMINICAL G. Corriente	$0.00	$0.00	$11,233.20	$0.00	$11,233.20	$0.00
D	8220-151-001-0403-13205-	GRATIFICACION DE FIN DE AÑO G. Corriente	$0.00	$0.00	$72,215.40	$0.00	$72,215.40	$0.00
D	8220-151-001-0403-15420-	PREVISION SOCIAL G. Corriente	$0.00	$0.00	$2,592.28	$2,592.28	$0.00	$0.00
D	8220-151-001-0403-35501-	MTTO Y CONSERVACION DE VEHÍCULOS TERRESTRES, AÉREOS , MARÍTIMOS, LACUSTRES Y FLUVIALES G.	$0.00	$0.00	$1,740.00	$300.00	$1,440.00	$0.00
D	8220-151-001-0403-37504-	VIATICOS NACIONALES PARA SERVIDORES PÚBLICOS EN EL DESEMPEÑO DE FUNCIONES OFICIALES. G. Corriente	$0.00	$0.00	$3,588.01	$3,588.01	$0.00	$0.00
D	8220-151-001-0501-11301-	SUELDOS BASE G. Corriente	$0.00	$0.00	$930,177.00	$128,811.12	$803,365.88	$0.00
D	8220-151-001-0501-11302-	CANTIDAD ADICIONAL G. Corriente	$0.00	$0.00	$44,914.00	$0.00	$44,914.00	$0.00
D	8220-151-001-0501-11304-	ESTIMULOS AL PERSONAL G. Corriente	$0.00	$0.00	$981,709.60	$214,407.20	$767,302.40	$0.00
D	8220-151-001-0501-11307-	CUPONES DE BONIFICACION G. Corriente	$0.00	$0.00	$183,540.00	$28,995.00	$154,545.00	$0.00
D	8220-151-001-0501-13204-	PRIMA VACACIONAL Y DOMINICAL G. Corriente	$0.00	$0.00	$34,914.00	$0.00	$34,914.00	$0.00
D	8220-151-001-0501-13205-	GRATIFICACION DE FIN DE AÑO G. Corriente	$0.00	$0.00	$224,429.40	$0.00	$224,429.40	$0.00
D	8220-151-001-0501-15420-	PREVISION SOCIAL G. Corriente	$0.00	$0.00	$8,112.82	$7,776.84	$335.98	$0.00
D	8220-151-001-0501-21201-	MATERIALES Y ÚTILES DE IMPRESIÓN Y REPRODUCCIÓN G. Corriente	$0.00	$0.00	$290.00	$290.00	$0.00	$0.00
D	8220-151-001-0501-29301-	REFACCIONES Y ACCESORIOS MENORES DE MOBILIARIO Y EQUIPO DE ADMINISTRACIÓN, EDUCACIONAL Y RECREATIVO G. Corriente	$0.00	$0.00	$5,100.00	$850.00	$4,250.00	$0.00
D	8220-151-001-0501-31101-	ENERGIA ELECTRICA G. Corriente	$0.00	$0.00	$1,595.00	$200.00	$1,395.00	$0.00
D	8220-151-001-0501-37504-	VIATICOS NACIONALES PARA SERVIDORES PÚBLICOS EN EL DESEMPEÑO DE FUNCIONES OFICIALES. G. Corriente	$0.00	$0.00	$667.00	$666.17	$0.83	$0.00
D	8220-151-004-0402-33604-	IMPRESIÓN Y ELABORACIÓN DE MATERIAL INFORMATIVO DERIVADO DE LA OPERACIÓN Y ADMINISTRACIÓN DE LAS DEPENDENCIAS Y ENTIDADES G. Corriente	$0.00	$0.00	$320,758.00	$25,100.00	$195,658.00	$0.00
D	8220-151-006-0402-21501-	MATERIAL DE APOYO INFORMATIVO G. Corriente	$0.00	$0.00	$22,800.00	$5,625.00	$18,675.00	$0.00
D	8220-151-006-0402-33604-	IMPRESIÓN Y ELABORACIÓN DE MATERIAL INFORMATIVO DERIVADO DE LA OPERACIÓN Y ADMINISTRACIÓN DE LAS DEPENDENCIAS Y ENTIDADES G. Corriente	$0.00	$0.00	$852.80	$852.80	$0.00	$0.00
D	8220-151-020-0402-21201-	MATERIALES Y ÚTILES DE IMPRESIÓN Y REPRODUCCIÓN G. Corriente	$0.00	$0.00	$12,500.00	$3,150.00	$9,350.00	$0.00
D	8220-151-021-0402-21201-	MATERIALES Y ÚTILES DE IMPRESIÓN Y REPRODUCCIÓN G. Corriente	$0.00	$0.00	$5,300.00	$1,350.00	$3,950.00	$0.00
D	8220-151-021-0402-21501-	MATERIAL DE APOYO INFORMATIVO G. Corriente	$0.00	$0.00	$19,583.00	$4,880.00	$14,703.00	$0.00
D	8220-151-021-0402-21701-	MATERIALES Y SUMINISTROS PARA PLANTELES EDUCATIVOS G. Corriente	$0.00	$0.00	$2,140.00	$535.00	$1,605.00	$0.00
D	8220-151-021-0402-33604-	IMPRESIÓN Y ELABORACIÓN DE MATERIAL INFORMATIVO DERIVADO DE LA OPERACIÓN Y ADMINISTRACIÓN DE LAS DEPENDENCIAS Y ENTIDADES G. Corriente	$0.00	$0.00	$730.80	$730.80	$0.00	$0.00
D	8220-151-021-0402-38201-	GASTOS DE ORDEN SOCIAL G. Corriente	$0.00	$0.00	$15,912.00	$15,911.32	$0.68	$0.00
D	8220-151-027-0501-33401-	SERVICIOS PARA CAPACITACION A SERVIDORES PUBLICOS G. Corriente	$0.00	$0.00	$15,000.00	$2,868.00	$12,132.00	$0.00
D	8220-151-039-0303-21701-	MATERIALES Y SUMINISTROS PARA PLANTELES EDUCATIVOS G. Corriente	$0.00	$0.00	$1,134.91	$1,134.91	$0.00	$0.00
D	8220-151-051-0308-21701-	MATERIALES Y SUMINISTROS PARA PLANTELES EDUCATIVOS G. Corriente	$0.00	$0.00	$1,392.00	$348.00	$1,044.00	$0.00
D	8220-151-051-0402-21702-	MATERIAL DIDACTICO G. Corriente	$0.00	$0.00	$4,425.00	$4,425.00	$0.00	$0.00
D	8220-151-057-0301-22106-	PRODUCTOS ALIMENTICIOS PARA EL PERSONAL DERIVADO DE ACTIVIDADES EXTRAORDINARIAS G.	$0.00	$0.00	$25,000.00	$3,300.00	$21,700.00	$0.00
D	8220-151-057-0301-37504-	VIATICOS NACIONALES PARA SERVIDORES PÚBLICOS EN EL DESEMPEÑO DE FUNCIONES OFICIALES. G. Corriente	$0.00	$0.00	$0.00	$0.00	$0.00	$0.00
D	8220-151-058-0301-22106-	PRODUCTOS ALIMENTICIOS PARA EL PERSONAL DERIVADO DE ACTIVIDADES EXTRAORDINARIAS G.	$0.00	$0.00	$25,000.00	$3,300.00	$21,700.00	$0.00
D	8220-151-062-0301-22106-	PRODUCTOS ALIMENTICIOS PARA EL PERSONAL DERIVADO DE ACTIVIDADES EXTRAORDINARIAS G.	$0.00	$0.00	$22,500.00	$4,200.00	$18,300.00	$0.00
D	8220-151-063-0301-22106-	PRODUCTOS ALIMENTICIOS PARA EL PERSONAL DERIVADO DE ACTIVIDADES EXTRAORDINARIAS G.	$0.00	$0.00	$8,554.00	$2,314.00	$6,240.00	$0.00
D	8220-151-063-0301-37504-	VIATICOS NACIONALES PARA SERVIDORES PÚBLICOS EN EL DESEMPEÑO DE FUNCIONES OFICIALES. G. Corriente	$0.00	$0.00	$15,000.00	$5,750.00	$9,250.00	$0.00
D	8220-151-065-0301-33601-	SERVICIOS RELACIONADOS CON TRADUCCIONES G. Corriente	$0.00	$0.00	$5,000.00	$1,200.00	$3,800.00	$0.00

D	8220-161-065-0301-37504-	VIATICOS NACIONALES PARA SERVIDORES PÚBLICOS EN EL DESEMPEÑO DE FUNCIONES OFICIALES. G. Corriente	$0.00	$0.00	$40,000.00	$10,050.00	$29,950.00	$0.00
D	8220-161-067-0402-26105-	COMBUSTIBLES, LUBRICANTES Y ADITIVOS PARA MAQUINARIA , EQUIPO DE PRODUCCION Y SERVICIOS ADMINISTRATIVOS. G. Corriente	$0.00	$0.00	$50,834.00	$12,750.00	$38,084.00	$0.00
D	8220-161-068-0402-35201-	GASTOS DE ORDEN SOCIAL G. Corriente	$0.00	$0.00	$20,000.00	$4,850.00	$15,050.00	$0.00
D	8220-161-068-0402-21701-	MATERIALES Y SUMINISTROS PARA PLANTELES EDUCATIVOS G. Corriente	$0.00	$0.00	$9,000.00	$1,313.00	$7,687.00	$0.00
D	8220-161-069-0402-33604-	IMPRESIÓN Y ELABORACIÓN DE MATERIAL INFORMATIVO DERIVADO DE LA OPERACIÓN Y ADMINISTRACIÓN DE LAS DEPENDENCIAS Y ENTIDADES G. Corriente	$0.00	$0.00	$15,468.60	$15,468.60	$0.00	$0.00
D	8220-161-070-0402-21701-	MATERIALES Y SUMINISTROS PARA PLANTELES EDUCATIVOS G. Corriente	$0.00	$0.00	$9,000.00	$2,250.00	$6,750.00	$0.00
D	8220-161-071-0402-21201-	MATERIALES Y ÚTILES DE IMPRESIÓN Y REPRODUCCIÓN G. Corriente	$0.00	$0.00	$17,200.00	$4,350.00	$12,850.00	$0.00
D	8220-161-072-0402-21201-	MATERIALES Y ÚTILES DE IMPRESIÓN Y REPRODUCCIÓN G. Corriente	$0.00	$0.00	$8,800.00	$2,250.00	$6,550.00	$0.00
D	8220-161-073-0402-21501-	MATERIAL DE APOYO INFORMATIVO G. Corriente	$0.00	$0.00	$22,500.00	$5,625.00	$16,875.00	$0.00
D	8220-161-074-0402-21201-	MATERIALES Y ÚTILES DE IMPRESIÓN Y REPRODUCCIÓN G. Corriente	$0.00	$0.00	$10,791.00	$2,700.00	$8,091.00	$0.00
D	8220-161-074-0402-24601-	MATERIALES COMPLEMENTARIOS G. Corriente	$0.00	$0.00	$13,444.00	$3,600.00	$9,844.00	$0.00
D	8220-161-075-0402-33604-	IMPRESIÓN Y ELABORACIÓN DE MATERIAL INFORMATIVO DERIVADO DE LA OPERACIÓN Y ADMINISTRACIÓN DE LAS DEPENDENCIAS Y ENTIDADES G. Corriente	$0.00	$0.00	$46,245.80	$45,845.80	$0.00	$0.00
D	8220-161-075-0402-35201-	GASTOS DE ORDEN SOCIAL G. Corriente	$0.00	$0.00	$53,214.51	$6,774.51	$23,440.00	$0.00
D	8220-161-076-0101-35501-	MTTO Y CONSERVACION DE VEHÍCULOS TERRESTRES, AÉREOS , MARÍTIMOS, LACUSTRES Y FLUVIALES G.	$0.00	$0.00	$0.00	$0.00	$0.00	$0.00
D	8220-161-076-0201-29401-	REFACCIONES Y ACCESORIOS PARA EQUIPO DE COMPUTO G. Corriente	$0.00	$0.00	$1,000.00	$200.00	$800.00	$0.00
D	8220-161-076-0201-35201-	MANTENIMIENTO Y CONSERVACION DE MOBILIARIO Y EQUIPO DE ADMINISTRACION G. Corriente	$0.00	$0.00	$5,000.00	$5,000.00	$0.00	$0.00
D	8220-161-076-0201-35501-	MTTO Y CONSERVACION DE VEHÍCULOS TERRESTRES, AÉREOS , MARÍTIMOS, LACUSTRES Y FLUVIALES G.	$0.00	$0.00	$92,093.00	$22,950.00	$69,143.00	$0.00
D	8220-161-076-0201-35701-	MANTENIMIENTO Y CONSERVACION DE MAQUINARIA Y EQUIPO G. Corriente	$0.00	$0.00	$41,000.00	$6,650.00	$34,350.00	$0.00
D	8220-161-076-0204-35101-	MANTENIMIENTO Y CONSERVACION DE INMUEBLES G. Corriente	$0.00	$0.00	$112,724.96	$70,724.96	$42,000.00	$0.00
D	8220-161-076-0204-35301-	MANTENIMIENTO Y CONSERVACION DE BIENES INFORMATICOS G. Corriente	$0.00	$0.00	$18,000.00	$10,000.00	$8,000.00	$0.00
D	8220-161-076-0204-35701-	MANTENIMIENTO Y CONSERVACION DE MAQUINARIA Y EQUIPO G. Corriente	$0.00	$0.00	$450.00	$450.00	$0.00	$0.00
D	8220-161-076-0301-35701-	MANTENIMIENTO Y CONSERVACION DE MAQUINARIA Y EQUIPO G. Corriente	$0.00	$0.00	$0.00	$0.00	$0.00	$0.00
D	8220-161-076-0303-35101-	MANTENIMIENTO Y CONSERVACION DE INMUEBLES G. Corriente	$0.00	$0.00	$4,966.00	$630.00	$3,966.00	$0.00
D	8220-161-076-0303-35501-	MTTO Y CONSERVACION DE VEHÍCULOS TERRESTRES, AÉREOS , MARÍTIMOS, LACUSTRES Y FLUVIALES G.	$0.00	$0.00	$487.20	$487.20	$0.00	$0.00
D	8220-161-076-0304-29601-	REFACCIONES Y ACCESORIOS MENORES DE EQUIPO DE TRANSPORTE G. Corriente	$0.00	$0.00	$3,126.99	$3,126.98	$0.01	$0.00
D	8220-161-076-0304-35101-	MANTENIMIENTO Y CONSERVACION DE INMUEBLES G. Corriente	$0.00	$0.00	$1,900.00	$400.00	$1,500.00	$0.00
D	8220-161-076-0306-29401-	REFACCIONES Y ACCESORIOS PARA EQUIPO DE COMPUTO G. Corriente	$0.00	$0.00	$933.00	$538.00	$0.00	$0.00
D	8220-161-076-0306-35501-	MTTO Y CONSERVACION DE VEHÍCULOS TERRESTRES, AÉREOS , MARÍTIMOS, LACUSTRES Y FLUVIALES G.	$0.00	$0.00	$2,900.00	$2,900.00	$0.00	$0.00
D	8220-161-076-0307-35501-	MTTO Y CONSERVACION DE VEHÍCULOS TERRESTRES, AÉREOS , MARÍTIMOS, LACUSTRES Y FLUVIALES G.	$0.00	$0.00	$14,152.00	$14,152.00	$0.00	$0.00
D	8220-161-076-0402-29601-	REFACCIONES Y ACCESORIOS MENORES DE EQUIPO DE TRANSPORTE G. Corriente	$0.00	$0.00	$0.00	$0.00	$0.00	$0.00
D	8220-161-076-0402-35501-	MTTO Y CONSERVACION DE VEHÍCULOS TERRESTRES, AÉREOS , MARÍTIMOS, LACUSTRES Y FLUVIALES G.	$0.00	$0.00	$0.00	$0.00	$0.00	$0.00
D	8220-161-077-0301-32201-	ARRENDAMIENTO DE EDIFICIOS Y LOCALES G. Corriente	$0.00	$0.00	$205,000.00	$51,246.00	$153,754.00	$0.00
D	8220-161-079-0501-33601-	SERVICIOS RELACIONADOS CON TRADUCCIONES G. Corriente	$0.00	$0.00	$5,000.00	$1,200.00	$3,800.00	$0.00
D	8220-161-080-0501-33104-	OTRAS ASESORIAS PARA LA OPERACIÓN DE PROGRAMAS G. Corriente	$0.00	$0.00	$72,600.00	$18,150.00	$54,450.00	$0.00
D	8220-161-081-0203-38301-	CONGRESOS Y CONVENCIONES G. Corriente	$0.00	$0.00	$100,000.00	$0.00	$100,000.00	$0.00
D	8220-161-082-0203-21401-	MATERIALES Y UTILES PARA EL PROCESAMIENTO EN EQUIPOS Y BIENES INFORMATICOS G. Corriente	$0.00	$0.00	$7,595.00	$7,595.00	$0.00	$0.00
D	8220-161-082-0203-24601-	MATERIAL ELÉCTRICO Y ELECTRÓNICO G. Corriente	$0.00	$0.00	$1,500.00	$1,500.00	$0.00	$0.00
D	8220-161-083-0203-36101-	DIFUSION DE MENSAJES SOBRE PROGRAMAS Y ACTIVIDADES GUBERNAMENTALES. G. Corriente	$0.00	$0.00	$160,000.00	$10,000.00	$30,000.00	$0.00
D	8220-161-083-0203-36901-	SERVICIOS RELACIONADOS CON MONITOREO DE INFORMACION EN MEDIOS MASIVOS G. Corriente	$0.00	$0.00	$50,000.00	$17,000.00	$33,000.00	$0.00
D	8220-161-084-0203-22106-	PRODUCTOS ALIMENTICIOS PARA EL PERSONAL DERIVADO DE ACTIVIDADES EXTRAORDINARIAS G.	$0.00	$0.00	$40,500.00	$5,700.00	$34,800.00	$0.00
D	8220-161-085-0101-29301-	REFACCIONES Y ACCESORIOS MENORES DE MOBILIARIO Y EQUIPO DE ADMINISTRACIÓN, EDUCACIONAL Y RECREATIVO G. Corriente	$0.00	$0.00	$0.00	$0.00	$0.00	$0.00
D	8220-161-085-0101-51501-	BIENES INFORMÁTICOS G. Capital	$0.00	$0.00	$41,029.24	$31,543.32	$9,485.92	$0.00
D	8220-161-085-0101-56401-	SISTEMAS DE AIRE ACONDICIONADO, CALEFACCIÓN Y DE REFRIGERACIÓN INDUSTRIAL Y COMERCIAL G. Capital	$0.00	$0.00	$10,000.00	$0.00	$10,000.00	$0.00
D	8220-161-085-0201-51101-	MOBILIARIO G. Capital	$0.00	$0.00	$50,000.00	$25,000.00	$25,000.00	$0.00
D	8220-161-085-0201-51501-	BIENES INFORMÁTICOS G. Capital	$0.00	$0.00	$15,357.87	$7,291.11	$8,066.76	$0.00
D	8220-161-085-0201-54101-	VEHÍCULOS Y EQUIPO TERRESTRE PARA LA EJECUCION DE PROGRAMAS DE SEGURIDAD PUBLICA Y NACIONAL G. Capital	$0.00	$0.00	$1,000,000.00	$0.00	$1,000,000.00	$0.00
D	8220-161-085-0201-56401-	SISTEMAS DE AIRE ACONDICIONADO, CALEFACCIÓN Y DE REFRIGERACIÓN INDUSTRIAL Y COMERCIAL G. Capital	$0.00	$0.00	$38,000.00	$15,000.00	$23,000.00	$0.00
D	8220-161-085-0203-51501-	BIENES INFORMÁTICOS G. Capital	$0.00	$0.00	$21,344.30	$19,004.30	$2,340.00	$0.00
D	8220-161-085-0204-29401-	REFACCIONES Y ACCESORIOS PARA EQUIPO DE COMPUTO G. Corriente	$0.00	$0.00	$4,355.31	$0.00	$4,355.31	$0.00
D	8220-161-085-0204-51101-	MOBILIARIO G. Capital	$0.00	$0.00	$50,000.00	$25,000.00	$25,000.00	$0.00
D	8220-161-085-0204-51501-	BIENES INFORMÁTICOS G. Capital	$0.00	$0.00	$11,679.01	$5,639.53	$6,039.48	$0.00
D	8220-161-085-0204-59101-	ADQUISICION DE SOFTWARE G. Capital	$0.00	$0.00	$10,000.00	$0.00	$10,000.00	$0.00
D	8220-161-085-0302-51501-	BIENES INFORMÁTICOS G. Capital	$0.00	$0.00	$13,464.00	$6,392.00	$7,072.00	$0.00
D	8220-161-085-0303-51501-	BIENES INFORMÁTICOS G. Capital	$0.00	$0.00	$17,818.02	$8,459.06	$9,358.96	$0.00

D	8220-161-085-0304-29301-	REFACCIONES Y ACCESORIOS MENORES DE MOBILIARIO Y EQUIPO DE ADMINISTRACIÓN, EDUCACIONAL Y RECREATIVO G. Corriente	$0.00	$0.00	$2,764.00	$2,764.00	$0.00	$0.00
D	8220-161-085-0304-51501-	BIENES INFORMÁTICOS G. Capital	$0.00	$0.00	$11,879.01	$5,639.53	$6,239.48	$0.00
D	8220-161-085-0305-51501-	BIENES INFORMÁTICOS G. Capital	$0.00	$0.00	$11,879.01	$5,639.53	$6,239.48	$0.00
D	8220-161-085-0306-51501-	BIENES INFORMÁTICOS G. Capital	$0.00	$0.00	$5,940.00	$2,820.00	$3,120.00	$0.00
D	8220-161-085-0307-51501-	BIENES INFORMÁTICOS G. Capital	$0.00	$0.00	$11,879.01	$5,639.53	$6,239.48	$0.00
D	8220-161-085-0402-29601-	REFACCIONES Y ACCESORIOS MENORES DE EQUIPO DE TRANSPORTE G. Corriente	$0.00	$0.00	$1,596.00	$1,596.00	$0.00	$0.00
D	8220-161-085-0402-51501-	BIENES INFORMÁTICOS G. Capital	$0.00	$0.00	$11,879.01	$5,639.53	$6,239.48	$0.00
D	8220-161-085-0501-51501-	BIENES INFORMÁTICOS G. Capital	$0.00	$0.00	$17,818.62	$8,459.06	$9,358.95	$0.00
D	8220-161-085-0501-59101-	ADQUISICION DE SOFTWARE G. Capital	$0.00	$0.00	$40,000.00	$0.00	$40,000.00	$0.00
D	8220-161-088-0101-58301-	EDIFICIOS Y LOCALES G. Capital	$0.00	$0.00	$6,500,000.00	$0.00	$6,500,000.00	$0.00
A	8230	MODIFICACIONES AL PRESUPUESTO DE EGRESOS	$0.00	$0.00	$1,598,153.75	$1,598,153.75	$0.00	$0.00
A	8230-161-001-0101-11301-	SUELDOS BASE G. Corriente	$0.00	$0.00	$19,429.60	$0.00	$0.00	-$19,429.60
A	8230-161-001-0101-11302-	CANTIDAD ADICIONAL G. Corriente	$0.00	$0.00	$15,703.18	$0.00	$0.00	-$15,703.18
A	8230-161-001-0101-11304-	ESTIMULOS AL PERSONAL G. Corriente	$0.00	$0.00	$649,257.40	$0.00	$0.00	-$649,257.40
A	8230-161-001-0101-11307-	CUPONES DE BONIFICACION G. Corriente	$0.00	$0.00	$16,875.00	$0.00	$0.00	-$16,875.00
A	8230-161-001-0101-13204-	PRIMA VACACIONAL Y DOMINICAL G. Corriente	$0.00	$0.00	$0.00	$0.00	$0.00	$0.00
A	8230-161-001-0101-13205-	GRATIFICACION DE FIN DE AÑO G. Corriente	$0.00	$0.00	$0.00	$0.00	$0.00	$0.00
A	8230-161-001-0101-15420-	PREVISION SOCIAL G. Corriente	$0.00	$0.00	$0.00	$20,701.75	$0.00	$20,701.75
A	8230-161-001-0101-15901-	OTRAS PRESTACIONES G. Corriente	$0.00	$0.00	$32,508.48	$0.00	$0.00	-$32,508.48
A	8230-161-001-0101-21101-	MATERIALES Y UTILES DE OFICINA G. Corriente	$0.00	$0.00	$1,745.00	$633.00	$0.00	-$1,112.00
A	8230-161-001-0101-21201-	MATERIALES Y ÚTILES DE IMPRESIÓN Y REPRODUCCIÓN G. Corriente	$0.00	$0.00	$0.00	$1,211.68	$0.00	$1,211.68
A	8230-161-001-0101-21401-	MATERIALES Y UTILES PARA EL PROCESAMIENTO EN EQUIPOS Y BIENES INFORMATICOS G. Corriente	$0.00	$0.00	$0.00	$1,566.00	$0.00	$1,566.00
A	8230-161-001-0101-21501-	MATERIAL DE APOYO INFORMATIVO G. Corriente	$0.00	$0.00	$0.00	$10.00	$0.00	$10.00
A	8230-161-001-0101-21601-	MATERIAL DE LIMPIEZA G. Corriente	$0.00	$0.00	$200.00	$0.00	$0.00	-$200.00
A	8230-161-001-0101-22104-	PRODUCTOS ALIMENTICIOS PARA EL PERSONAL EN LAS INSTALACIONES DE LAS DEPENDENCIAS Y ENTIDADES G. Corriente	$0.00	$0.00	$758.70	$1,532.70	$0.00	$774.00
A	8230-161-001-0101-22106-	PRODUCTOS ALIMENTICIOS PARA EL PERSONAL DERIVADO DE ACTIVIDADES EXTRAORDINARIAS G.	$0.00	$0.00	$2,838.50	$746.00	$0.00	-$2,092.50
A	8230-161-001-0101-24601-	MATERIAL ELÉCTRICO Y ELECTRÓNICO G. Corriente	$0.00	$0.00	$0.00	$0.00	$0.00	$0.00
A	8230-161-001-0101-24801-	MATERIALES COMPLEMENTARIOS G. Corriente	$0.00	$0.00	$2,050.00	$0.00	$0.00	-$2,050.00
A	8230-161-001-0101-24901-	OTROS MATERIALES Y ARTÍCULOS DE CONSTRUCCIÓN Y REPARACIÓN G. Corriente	$0.00	$0.00	$2,969.50	$836.03	$0.00	-$2,133.47
A	8230-161-001-0101-25301-	MEDICINAS Y PROD. FARMACEUTICOS G. Corriente	$0.00	$0.00	$0.00	$4,601.82	$0.00	$4,601.82
A	8230-161-001-0101-29201-	REFACCIONES Y ACCESORIOS MENORES DE EDIFICIOS G. Corriente	$0.00	$0.00	$180.20	$0.00	$0.00	-$180.20
A	8230-161-001-0101-29301-	REFACCIONES Y ACCESORIOS MENORES DE MOBILIARIO Y EQUIPO DE ADMINISTRACIÓN, EDUCACIONAL Y RECREATIVO G. Corriente	$0.00	$0.00	$0.00	$0.00	$0.00	$0.00
A	8230-161-001-0101-29401-	REFACCIONES Y ACCESORIOS PARA EQUIPO DE COMPUTO G. Corriente	$0.00	$0.00	$0.00	$359.00	$0.00	$359.00
A	8230-161-001-0101-31101-	ENERGIA ELECTRICA G. Corriente	$0.00	$0.00	$0.00	$76.00	$0.00	$76.00
A	8230-161-001-0101-31201-	GAS G. Corriente	$0.00	$0.00	$579.00	$0.00	$0.00	-$579.00
A	8230-161-001-0101-31301-	SERVICIO DE AGUA G. Corriente	$0.00	$0.00	$0.00	$296.35	$0.00	$296.35
A	8230-161-001-0101-31501-	SERVICIO TELEFONICO CELULAR G. Corriente	$0.00	$0.00	$450.00	$0.00	$0.00	-$450.00
A	8230-161-001-0101-31601-	SERVICIO DE RADIOLOCALIZACION G. Corriente	$0.00	$0.00	$840.00	$0.00	$0.00	-$840.00
A	8230-161-001-0101-31602-	SERVICIO DE TELECOMUNICACIONES G. Corriente	$0.00	$0.00	$0.00	$1,180.00	$0.00	$1,180.00
A	8230-161-001-0101-31801-	SERVICIO POSTAL G. Corriente	$0.00	$0.00	$3,276.00	$0.00	$0.00	-$3,276.00
A	8230-161-001-0101-33104-	OTRAS ASESORIAS PARA LA OPERACIÓN DE PROGRAMAS G. Corriente	$0.00	$0.00	$19,000.00	$0.00	$0.00	-$19,000.00
A	8230-161-001-0101-33301-	SERVICIOS DE INFORMATICA G. Corriente	$0.00	$0.00	$44,000.00	$0.00	$0.00	-$44,000.00
A	8230-161-001-0101-33401-	SERVICIOS PARA CAPACITACION A SERVIDORES PUBLICOS G. Corriente	$0.00	$0.00	$0.00	$0.00	$0.00	$0.00
A	8230-161-001-0101-33602-	OTROS SERVICIOS COMERCIALES G. Corriente	$0.00	$0.00	$2,396.54	$0.00	$0.00	-$2,396.54
A	8230-161-001-0101-33604-	IMPRESIÓN Y ELABORACIÓN DE MATERIAL INFORMATIVO DERIVADO DE LA OPERACIÓN Y ADMINISTRACIÓN DE LAS DEPENDENCIAS Y ENTIDADES G. Corriente	$0.00	$0.00	$2,900.00	$12,068.56	$0.00	$9,168.56
A	8230-161-001-0101-35101-	MANTENIMIENTO Y CONSERVACION DE INMUEBLES G. Corriente	$0.00	$0.00	$2,800.00	$33,431.20	$0.00	$30,631.20
A	8230-161-001-0101-35501-	MTTO Y CONSERVACION DE VEHÍCULOS TERRESTRES, AÉREOS , MARITIMOS, LACUSTRES Y FLUVIALES G.	$0.00	$0.00	$804.20	$3,818.43	$0.00	$3,014.23
A	8230-161-001-0101-35701-	MANTENIMIENTO Y CONSERVACION DE MAQUINARIA Y EQUIPO G. Corriente	$0.00	$0.00	$300.00	$0.00	$0.00	-$300.00
A	8230-161-001-0101-37104-	PASAJES AÉREOS NACIONALES PARA SERVIDORES PUBLICOS DE MANDO EN EL DESEMPEÑO DE COMISIONES Y FUNCIONES OFICIALES G. Corriente	$0.00	$0.00	$12,624.00	$5,846.00	$0.00	-$6,778.00
A	8230-161-001-0101-37106-	PASAJES INTERNACIONALES PARA SERVIDORES PUBLICOS EN EL DESEMPEÑO DE COMISIONES Y FUNCIONES OFICIALES G. Corriente	$0.00	$0.00	$0.00	$9,632.16	$0.00	$9,632.16
A	8230-161-001-0101-37504-	VIATICOS NACIONALES PARA SERVIDORES PÚBLICOS EN EL DESEMPEÑO DE FUNCIONES OFICIALES. G. Corriente	$0.00	$0.00	$0.00	$86,003.84	$0.00	$86,003.84
A	8230-161-001-0101-38102-	GASTOS DE CEREMONIAL DE LOS TITULARES DE LAS DEPENDENCIAS Y ENTIDADES G. Corriente	$0.00	$0.00	$0.00	$0.00	$0.00	$0.00
A	8230-161-001-0101-38201-	GASTOS DE ORDEN SOCIAL G. Corriente	$0.00	$0.00	$741.18	$1,850.00	$0.00	$1,108.82
A	8230-161-001-0102-11301-	SUELDOS BASE G. Corriente	$0.00	$0.00	$0.00	$1,358.58	$0.00	$1,358.58
A	8230-161-001-0102-11302-	CANTIDAD ADICIONAL G. Corriente	$0.00	$0.00	$1,930.30	$0.00	$0.00	-$1,930.30
A	8230-161-001-0102-11304-	ESTIMULOS AL PERSONAL G. Corriente	$0.00	$0.00	$9,802.80	$10,391.54	$0.00	$588.74
A	8230-161-001-0102-11307-	CUPONES DE BONIFICACION G. Corriente	$0.00	$0.00	$2,370.00	$0.00	$0.00	-$2,370.00
A	8230-161-001-0102-13204-	PRIMA VACACIONAL Y DOMINICAL G. Corriente	$0.00	$0.00	$0.00	$0.00	$0.00	$0.00
A	8230-161-001-0102-13205-	GRATIFICACION DE FIN DE AÑO G. Corriente	$0.00	$0.00	$0.00	$0.00	$0.00	$0.00
A	8230-161-001-0102-15420-	PREVISION SOCIAL G. Corriente	$0.00	$0.00	$0.00	$2,592.28	$0.00	$2,592.28
A	8230-161-001-0102-33401-	SERVICIOS PARA CAPACITACION A SERVIDORES PUBLICOS G. Corriente	$0.00	$0.00	$210.00	$0.00	$0.00	-$210.00
A	8230-161-001-0103-11301-	SUELDOS BASE G. Corriente	$0.00	$0.00	$0.00	$0.00	$0.00	$0.00
A	8230-161-001-0103-11302-	CANTIDAD ADICIONAL G. Corriente	$0.00	$0.00	$2,442.30	$0.00	$0.00	-$2,442.30
A	8230-161-001-0103-11304-	ESTIMULOS AL PERSONAL G. Corriente	$0.00	$0.00	$0.00	$0.00	$0.00	$0.00
A	8230-161-001-0103-11307-	CUPONES DE BONIFICACION G. Corriente	$0.00	$0.00	$1,800.00	$0.00	$0.00	-$1,800.00
A	8230-161-001-0103-13204-	PRIMA VACACIONAL Y DOMINICAL G. Corriente	$0.00	$0.00	$0.00	$0.00	$0.00	$0.00
A	8230-161-001-0103-13205-	GRATIFICACION DE FIN DE AÑO G. Corriente	$0.00	$0.00	$0.00	$0.00	$0.00	$0.00

A	8230-161-001-0103-15420-	PREVISION SOCIAL G. Corriente	$0.00	$0.00	$0.00	$2,592.28	$0.00	$2,592.28
A	8230-161-001-0103-37504-	VIATICOS NACIONALES PARA SERVIDORES PÚBLICOS EN EL DESEMPEÑO DE FUNCIONES OFICIALES. G. Corriente	$0.00	$0.00	$0.00	$1,242.00	$0.00	$1,242.00
A	8230-161-001-0104-11301-	SUELDOS BASE G. Corriente	$0.00	$0.00	$0.00	$10,410.14	$0.00	$10,410.14
A	8230-161-001-0104-11302-	CANTIDAD ADICIONAL G. Corriente	$0.00	$0.00	$1,053.72	$0.00	$0.00	-$1,053.72
A	8230-161-001-0104-11304-	ESTIMULOS AL PERSONAL G. Corriente	$0.00	$0.00	$8,137.39	$7,741.24	$0.00	-$396.15
A	8230-161-001-0104-11307-	CUPONES DE BONIFICACION G. Corriente	$0.00	$0.00	$1,800.00	$0.00	$0.00	-$1,800.00
A	8230-161-001-0104-13204-	PRIMA VACACIONAL Y DOMINICAL G. Corriente	$0.00	$0.00	$0.00	$0.00	$0.00	$0.00
A	8230-161-001-0104-13205-	GRATIFICACION DE FIN DE AÑO G. Corriente	$0.00	$0.00	$0.00	$0.00	$0.00	$0.00
A	8230-161-001-0104-15420-	PREVISION SOCIAL G. Corriente	$0.00	$0.00	$0.00	$2,592.28	$0.00	$2,592.28
A	8230-161-001-0104-29301-	REFACCIONES Y ACCESORIOS MENORES DE MOBILIARIO Y EQUIPO DE ADMINISTRACIÓN, EDUCACIONAL Y RECREATIVO G. Corriente	$0.00	$0.00	$800.00	$0.00	$0.00	-$800.00
A	8230-161-001-0201-11301-	SUELDOS BASE G. Corriente	$0.00	$0.00	$5,176.92	$0.00	$0.00	-$5,176.92
A	8230-161-001-0201-11302-	CANTIDAD ADICIONAL G. Corriente	$0.00	$0.00	$3,598.35	$0.00	$0.00	-$3,598.35
A	8230-161-001-0201-11304-	ESTIMULOS AL PERSONAL G. Corriente	$0.00	$0.00	$10,745.50	$0.00	$0.00	-$10,745.50
A	8230-161-001-0201-11307-	CUPONES DE BONIFICACION G. Corriente	$0.00	$0.00	$2,370.00	$0.00	$0.00	-$2,370.00
A	8230-161-001-0201-13204-	PRIMA VACACIONAL Y DOMINICAL G. Corriente	$0.00	$0.00	$0.00	$0.00	$0.00	$0.00
A	8230-161-001-0201-13205-	GRATIFICACION DE FIN DE AÑO G. Corriente	$0.00	$0.00	$0.00	$0.00	$0.00	$0.00
A	8230-161-001-0201-15420-	PREVISION SOCIAL G. Corriente	$0.00	$0.00	$0.00	$2,592.28	$0.00	$2,592.28
A	8230-161-001-0201-21201-	MATERIALES Y ÚTILES DE IMPRESIÓN Y REPRODUCCIÓN G. Corriente	$0.00	$0.00	$0.00	$291.16	$0.00	$291.16
A	8230-161-001-0201-29301-	REFACCIONES Y ACCESORIOS MENORES DE MOBILIARIO Y EQUIPO DE ADMINISTRACIÓN, EDUCACIONAL Y RECREATIVO G. Corriente	$0.00	$0.00	$1,400.00	$0.00	$0.00	-$1,400.00
A	8230-161-001-0201-33401-	SERVICIOS PARA CAPACITACION A SERVIDORES PUBLICOS G. Corriente	$0.00	$0.00	$368.00	$0.00	$0.00	-$368.00
A	8230-161-001-0201-37104-	PASAJES AEREOS NACIONALES PARA SERVIDORES PUBLICOS DE MANDO EN EL DESEMPEÑO DE COMISIONES Y FUNCIONES OFICIALES G. Corriente	$0.00	$0.00	$13,350.00	$0.00	$0.00	-$13,350.00
A	8230-161-001-0203-11301-	SUELDOS BASE G. Corriente	$0.00	$0.00	$0.00	$2,464.70	$0.00	$2,464.70
A	8230-161-001-0203-11302-	CANTIDAD ADICIONAL G. Corriente	$0.00	$0.00	$1,480.05	$0.00	$0.00	-$1,480.05
A	8230-161-001-0203-11304-	ESTIMULOS AL PERSONAL G. Corriente	$0.00	$0.00	$0.00	$10,025.87	$0.00	$10,025.87
A	8230-161-001-0203-11307-	CUPONES DE BONIFICACION G. Corriente	$0.00	$0.00	$2,370.00	$0.00	$0.00	-$2,370.00
A	8230-161-001-0203-12101-	HONORARIOS POR SERVICIOS PERSONALES G. Corriente	$0.00	$0.00	$0.00	$0.00	$0.00	$0.00
A	8230-161-001-0203-13204-	PRIMA VACACIONAL Y DOMINICAL G. Corriente	$0.00	$0.00	$0.00	$0.00	$0.00	$0.00
A	8230-161-001-0203-13205-	GRATIFICACION DE FIN DE AÑO G. Corriente	$0.00	$0.00	$0.00	$0.00	$0.00	$0.00
A	8230-161-001-0203-15420-	PREVISION SOCIAL G. Corriente	$0.00	$0.00	$0.00	$2,592.28	$0.00	$2,592.28
A	8230-161-001-0203-21601-	MATERIAL DE APOYO INFORMATIVO G. Corriente	$0.00	$0.00	$0.100.00	$3,619.00	$0.00	$1,619.00
A	8230-161-001-0203-24801-	MATERIALES COMPLEMENTARIOS G. Corriente	$0.00	$0.00	$2,200.00	$0.00	$0.00	-$2,200.00
A	8230-161-001-0203-29401-	REFACCIONES Y ACCESORIOS PARA EQUIPO DE COMPUTO G. Corriente	$0.00	$0.00	$120.00	$1,399.00	$0.00	$1,279.00
A	8230-161-001-0204-11301-	SUELDOS BASE G. Corriente	$0.00	$0.00	$0.00	$14,234.67	$0.00	$14,234.67
A	8230-161-001-0204-11302-	CANTIDAD ADICIONAL G. Corriente	$0.00	$0.00	$14,321.69	$0.00	$0.00	-$14,321.69
A	8230-161-001-0204-11304-	ESTIMULOS AL PERSONAL G. Corriente	$0.00	$0.00	$0.00	$17,558.11	$0.00	$17,558.11
A	8230-161-001-0204-11307-	CUPONES DE BONIFICACION G. Corriente	$0.00	$0.00	$39,070.00	$0.00	$0.00	-$39,070.00
A	8230-161-001-0204-13204	PRIMA VACACIONAL Y DOMINICAL G. Corriente	$0.00	$0.00	$0.00	$0.00	$0.00	$0.00
A	8230-161-001-0204-13205	GRATIFICACION DE FIN DE AÑO G. Corriente	$0.00	$0.00	$1,982.24	$0.00	$0.00	-$1,982.24
A	8230-161-001-0204-15202	PAGO DE LIQUIDACIONES G. Corriente	$0.00	$0.00	$0.00	$1,982.24	$0.00	$1,982.24
A	8230-161-001-0204-15420-	PREVISION SOCIAL G. Corriente	$0.00	$0.00	$0.00	$37,107.36	$0.00	$37,107.36
A	8230-161-001-0204-21101-	MATERIALES Y ÚTILES DE OFICINA G. Corriente	$0.00	$0.00	$0.00	$14,104.60	$0.00	$14,104.60
A	8230-161-001-0204-21201-	MATERIALES Y ÚTILES DE IMPRESIÓN Y REPRODUCCIÓN G. Corriente	$0.00	$0.00	$0.00	$12,799.00	$0.00	$12,799.00
A	8230-161-001-0204-21501-	MATERIAL DE APOYO INFORMATIVO G. Corriente	$0.00	$0.00	$0.00	$990.00	$0.00	$990.00
A	8230-161-001-0204-21601-	MATERIAL DE LIMPIEZA G. Corriente	$0.00	$0.00	$0.00	$4,457.48	$0.00	$4,457.48
A	8230-161-001-0204-22104-	PRODUCTOS ALIMENTICIOS PARA EL PERSONAL EN LAS INSTALACIONES DE LAS DEPENDENCIAS Y ENTIDADES G. Corriente	$0.00	$0.00	$0.00	$0.00	$0.00	$0.00
A	8230-161-001-0204-22108-	PRODUCTOS ALIMENTICIOS PARA EL PERSONAL DERIVADO DE ACTIVIDADES EXTRAORDINARIAS G.	$0.00	$0.00	$3,047.00	$873.00	$0.00	-$2,174.00
A	8230-161-001-0204-22301-	UTENSILIOS PARA EL SERVICIO DE ALIMENTACIÓN G. Corriente	$0.00	$0.00	$600.00	$0.00	$0.00	-$600.00
A	8230-161-001-0204-24601-	MATERIAL ELECTRICO Y ELECTRÓNICO G. Corriente	$0.00	$0.00	$0.00	$0.00	$0.00	$0.00
A	8230-161-001-0204-24801-	MATERIALES COMPLEMENTARIOS G. Corriente	$0.00	$0.00	$1,213.00	$0.00	$0.00	-$1,213.00
A	8230-161-001-0204-24901-	OTROS MATERIALES Y ARTÍCULOS DE CONSTRUCCIÓN Y REPARACIÓN G. Corriente	$0.00	$0.00	$0.00	$0.00	$0.00	$0.00
A	8230-161-001-0204-25301-	MEDICINAS Y PROD. FARMACEUTICOS G. Corriente	$0.00	$0.00	$3,500.00	$0.00	$0.00	-$3,500.00
A	8230-161-001-0204-26105-	COMBUSTIBLES, LUBRICANTES Y ADITIVOS PARA MAQUINARIA , EQUIPO DE PRODUCCION Y SERVICIOS ADMINISTRATIVOS. G. Corriente	$0.00	$0.00	$617.14	$8,159.08	$0.00	$7,541.94
A	8230-161-001-0204-27101-	VESTUARIOS UNIFORMES Y BLANCOS G. Corriente	$0.00	$0.00	$0.00	$0.00	$0.00	$0.00
A	8230-161-001-0204-29101-	HERRAMIENTAS MENORES G. Corriente	$0.00	$0.00	$800.00	$0.00	$0.00	-$800.00
A	8230-161-001-0204-29201-	REFACCIONES Y ACCESORIOS MENORES DE EDIFICIOS G. Corriente	$0.00	$0.00	$0.00	$0.00	$0.00	$0.00
A	8230-161-001-0204-29301-	REFACCIONES Y ACCESORIOS MENORES DE MOBILIARIO Y EQUIPO DE ADMINISTRACIÓN, EDUCACIONAL Y RECREATIVO G. Corriente	$0.00	$0.00	$0.00	$0.00	$0.00	$0.00
A	8230-161-001-0204-29401-	REFACCIONES Y ACCESORIOS PARA EQUIPO DE COMPUTO G. Corriente	$0.00	$0.00	$0.00	$1,995.01	$0.00	$1,995.01
A	8230-161-001-0204-29601-	REFACCIONES Y ACCESORIOS MENORES DE EQUIPO DE TRANSPORTE G. Corriente	$0.00	$0.00	$0.00	$0.00	$0.00	$0.00
A	8230-161-001-0204-29901-	REFACCIONES Y ACCESORIOS MENORES OTROS BIENES MUEBLES G. Corriente	$0.00	$0.00	$7,000.00	$0.00	$0.00	-$7,000.00
A	8230-161-001-0204-31101-	ENERGIA ELECTRICA G. Corriente	$0.00	$0.00	$2,630.50	$460.50	$0.00	-$2,170.00
A	8230-161-001-0204-31201-	GAS G. Corriente	$0.00	$0.00	$1,853.00	$0.00	$0.00	-$1,853.00
A	8230-161-001-0204-31301-	SERVICIO DE AGUA G. Corriente	$0.00	$0.00	$0.00	$0.00	$0.00	$0.00
A	8230-161-001-0204-31401-	SERVICIO TELEFONICO CONVENCIONAL G. Corriente	$0.00	$0.00	$31,444.31	$0.00	$0.00	-$31,444.31
A	8230-161-001-0204-31501-	SERVICIO TELEFONICO CELULAR G. Corriente	$0.00	$0.00	$0.05	$1,541.00	$0.00	$1,540.95
A	8230-161-001-0204-31602-	SERVICIO DE TELECOMUNICACIONES G. Corriente	$0.00	$0.00	$0.00	$576.00	$0.00	$576.00
A	8230-161-001-0204-31801-	SERVICIO POSTAL G. Corriente	$0.00	$0.00	$23,213.72	$0.00	$0.00	-$23,213.72
A	8230-161-001-0204-32201-	ARRENDAMIENTO DE EDIFICIOS Y LOCALES G. Corriente	$0.00	$0.00	$24,584.09	$0.00	$0.00	-$24,584.09
A	8230-161-001-0204-32301-	ARRENDAMEINTO DE EQUIPO Y BIENES INFORMÁTICOS G. Corriente	$0.00	$0.00	$15,510.00	$0.00	$0.00	-$15,510.00
A	8230-161-001-0204-32903-	OTROS ARRENDAMIENTOS G. Corriente	$0.00	$0.00	$0.00	$0.00	$0.00	$0.00

A	8230-161-001-0204-33101-	ASESORIAS ASOCIADAS A CONVENIOS , TRATADOS O ACUERDOS G. Corriente	$0.00	$0.00	$52,512.00	$0.00	$0.00	-$52,512.00
A	8230-161-001-0204-33104-	OTRAS ASESORIAS PARA LA OPERACIÓN DE PROGRAMAS G. Corriente	$0.00	$0.00	$24,598.00	$0.00	$0.00	-$24,598.00
A	8230-161-001-0204-33401-	SERVICIOS PARA CAPACITACION A SERVIDORES PUBLICOS G. Corriente	$0.00	$0.00	$7,092.00	$8,360.84	$0.00	$1,268.84
A	8230-161-001-0204-33601-	SERVICIOS RELACIONADOS CON TRADUCCIONES G. Corriente	$0.00	$0.00	$800.00	$0.00	$0.00	-$800.00
A	8230-161-001-0204-33602-	OTROS SERVICIOS COMERCIALES G. Corriente	$0.00	$0.00	$0.00	$54.60	$0.00	$54.60
A	8230-161-001-0204-33801-	SERVICIOS DE VIGILANCIA G. Corriente	$0.00	$0.00	$25,026.18	$0.00	$0.00	-$25,026.18
A	8230-161-001-0204-34101-	SERVICIOS BANCARIOS Y FINANCIEROS G. Corriente	$0.00	$0.00	$2,169.08	$1,427.93	$0.00	-$741.15
A	8230-161-001-0204-34501-	SEGURO DE BIENES PATRIMONIALES G. Corriente	$0.00	$0.00	$51,990.55	$0.00	$0.00	-$51,990.55
A	8230-161-001-0204-35101-	MANTENIMIENTO Y CONSERVACION DE INMUEBLES G. Corriente	$0.00	$0.00	$0.00	$2,077.16	$0.00	$2,077.16
A	8230-161-001-0204-35301-	MANTENIMIENTO Y CONSERVACION DE BIENES INFORMATICOS G. Corriente	$0.00	$0.00	$2,000.00	$0.00	$0.00	-$2,000.00
A	8230-161-001-0204-35501-	MTTO Y CONSERVACIÓN DE VEHÍCULOS TERRESTRES, AÉREOS , MARÍTIMOS, LACUSTRES Y FLUVIALES G.	$0.00	$0.00	$0.00	$0.00	$0.00	$0.00
A	8230-161-001-0204-35702-	MANTENIMIENTO Y CONSERVACIÓN DE PLANTAS E INSTALACIONES PRODUCTIVAS. G. Corriente	$0.00	$0.00	$6,650.00	$0.00	$0.00	-$6,650.00
A	8230-161-001-0204-35901-	SERVICIOS DE JARDINERIA Y FUMIGACION G. Corriente	$0.00	$0.00	$0.00	$0.00	$0.00	$0.00
A	8230-161-001-0204-37104-	PASAJES AEREOS NACIONALES PARA SERVIDORES PUBLICOS DE MANDO EN EL DESEMPEÑO DE COMISIONES Y FUNCIONES OFICIALES G. Corriente	$0.00	$0.00	$0.00	$3,502.00	$0.00	$3,502.00
A	8230-161-001-0204-37504-	VIATICOS NACIONALES PARA SERVIDORES PÚBLICOS EN EL DESEMPEÑO DE FUNCIONES OFICIALES. G. Corriente	$0.00	$0.00	$44,956.91	$0.00	$0.00	-$44,956.91
A	8230-161-001-0204-38201-	GASTOS DE ORDEN SOCIAL G. Corriente	$0.00	$0.00	$4,659.99	$839.52	$0.00	-$3,820.47
A	8230-161-001-0204-38301-	CONGRESOS Y CONVENCIONES G. Corriente	$0.00	$0.00	$0.00	$0.00	$0.00	$0.00
A	8230-161-001-0204-39501-	PENAS MULTAS ACCESORIOS Y ACTUALIZACIONES G. Corriente	$0.00	$0.00	$0.00	$446,423.00	$0.00	$446,423.00
A	8230-161-001-0301-11301-	SUELDOS BASE G. Corriente	$0.00	$0.00	$0.00	$8,357.24	$0.00	$8,357.24
A	8230-161-001-0301-11302-	CANTIDAD ADICIONAL G. Corriente	$0.00	$0.00	$35,902.95	$0.00	$0.00	-$35,902.95
A	8230-161-001-0301-11304-	ESTIMULOS AL PERSONAL G. Corriente	$0.00	$0.00	$0.00	$1,209.37	$0.00	$1,209.37
A	8230-161-001-0301-11307-	CUPONES DE BONIFICACION G. Corriente	$0.00	$0.00	$9,480.00	$0.00	$0.00	-$9,480.00
A	8230-161-001-0301-13204-	PRIMA VACACIONAL Y DOMINICAL G. Corriente	$0.00	$0.00	$0.00	$0.00	$0.00	$0.00
A	8230-161-001-0301-13205-	GRATIFICACION DE FIN DE AÑO G. Corriente	$0.00	$0.00	$0.00	$0.00	$0.00	$0.00
A	8230-161-001-0301-15420-	PREVISION SOCIAL G. Corriente	$0.00	$0.00	$0.00	$10,369.12	$0.00	$10,369.12
A	8230-161-001-0301-21101-	MATERIALES Y UTILES DE OFICINA G. Corriente	$0.00	$0.00	$0.00	$1,347.92	$0.00	$1,347.92
A	8230-161-001-0301-29301-	REFACCIONES Y ACCESORIOS MENORES DE MOBILIARIO Y EQUIPO DE ADMINISTRACIÓN, EDUCACIONAL Y RECREATIVO G. Corriente	$0.00	$0.00	$0.00	$1,301.43	$0.00	$1,301.43
A	8230-161-001-0301-35501-	MTTO Y CONSERVACION DE VEHICULOS TERRESTRES, AÉREOS , MARITIMOS, LACUSTRES Y FLUVIALES G.	$0.00	$0.00	$1,450.00	$15,794.47	$0.00	$14,344.47
A	8230-161-001-0301-35701-	MANTENIMIENTO Y CONSERVACION DE MAQUINARIA Y EQUIPO G. Corriente	$0.00	$0.00	$800.00	$800.00	$0.00	$800.00
A	8230-161-001-0301-37104-	PASAJES AEREOS NACIONALES PARA SERVIDORES PUBLICOS DE MANDO EN EL DESEMPEÑO DE COMISIONES Y FUNCIONES OFICIALES G. Corriente	$0.00	$0.00	$13,700.00	$0.00	$0.00	-$13,700.00
A	8230-161-001-0301-37504-	VIATICOS NACIONALES PARA SERVIDORES PÚBLICOS EN EL DESEMPEÑO DE FUNCIONES OFICIALES. G. Corriente	$0.00	$0.00	$2,400.00	$0.00	$0.00	-$2,400.00
A	8230-161-001-0302-11301-	SUELDOS BASE G. Corriente	$0.00	$0.00	$10,000.00	$0.00	$0.00	-$10,000.00
A	8230-161-001-0302-11302-	CANTIDAD ADICIONAL G. Corriente	$0.00	$0.00	$0.00	$0.00	$0.00	$0.00
A	8230-161-001-0302-11304-	ESTIMULOS AL PERSONAL G. Corriente	$0.00	$0.00	$15,000.00	$0.00	$0.00	-$15,000.00
A	8230-161-001-0302-11307-	CUPONES DE BONIFICACION G. Corriente	$0.00	$0.00	$18,865.00	$0.00	$0.00	-$18,865.00
A	8230-161-001-0302-13204-	PRIMA VACACIONAL Y DOMINICAL G. Corriente	$0.00	$0.00	$0.00	$0.00	$0.00	$0.00
A	8230-161-001-0302-13205-	GRATIFICACION DE FIN DE AÑO G. Corriente	$0.00	$0.00	$0.00	$0.00	$0.00	$0.00
A	8230-161-001-0302-15420-	PREVISION SOCIAL G. Corriente	$0.00	$0.00	$0.00	$20,545.96	$0.00	$20,545.96
A	8230-161-001-0302-31101-	ENERGIA ELECTRICA G. Corriente	$0.00	$0.00	$0.00	$104.00	$0.00	$104.00
A	8230-161-001-0302-32201-	ARRENDAMIENTO DE EDIFICIOS Y LOCALES G. Corriente	$0.00	$0.00	$15,390.00	$0.00	$0.00	-$15,390.00
A	8230-161-001-0302-33604-	IMPRESIÓN Y ELABORACIÓN DE MATERIAL INFORMATIVO DERIVADO DE LA OPERACIÓN Y ADMINISTRACION DE LAS DEPENDENCIAS Y ENTIDADES G. Corriente	$0.00	$0.00	$450.00	$1,174.00	$0.00	$724.00
A	8230-161-001-0302-35501-	MTTO Y CONSERVACION DE VEHÍCULOS TERRESTRES, AÉREOS , MARÍTIMOS, LACUSTRES Y FLUVIALES G.	$0.00	$0.00	$550.00	$1,109.01	$0.00	$559.01
A	8230-161-001-0303-11301-	SUELDOS BASE G. Corriente	$0.00	$0.00	$0.00	$0.00	$0.00	$0.00
A	8230-161-001-0303-11302-	CANTIDAD ADICIONAL G. Corriente	$0.00	$0.00	$0.00	$0.00	$0.00	$0.00
A	8230-161-001-0303-11304-	ESTIMULOS AL PERSONAL G. Corriente	$0.00	$0.00	$0.00	$9,611.62	$0.00	$9,611.62
A	8230-161-001-0303-11307-	CUPONES DE BONIFICACION G. Corriente	$0.00	$0.00	$14,450.00	$0.00	$0.00	-$14,450.00
A	8230-161-001-0303-13204-	PRIMA VACACIONAL Y DOMINICAL G. Corriente	$0.00	$0.00	$0.00	$0.00	$0.00	$0.00
A	8230-161-001-0303-13205-	GRATIFICACION DE FIN DE AÑO G. Corriente	$0.00	$0.00	$0.00	$0.00	$0.00	$0.00
A	8230-161-001-0303-15420-	PREVISION SOCIAL G. Corriente	$0.00	$0.00	$0.00	$36,715.08	$0.00	$36,715.08
A	8230-161-001-0303-15901-	OTRAS PRESTACIONES G. Corriente	$0.00	$0.00	$0.00	$15,759.00	$0.00	$15,759.00
A	8230-161-001-0303-21101-	MATERIALES Y UTILES DE OFICINA G. Corriente	$0.00	$0.00	$2,440.00	$397.20	$0.00	-$2,042.80
A	8230-161-001-0303-21601-	MATERIAL DE LIMPIEZA G. Corriente	$0.00	$0.00	$1,353.23	$0.00	$0.00	-$1,353.23
A	8230-161-001-0303-22104-	PRODUCTOS ALIMENTICIOS PARA EL PERSONAL EN LAS INSTALACIONES DE LAS DEPENDENCIAS Y ENTIDADES G. Corriente	$0.00	$0.00	$268.00	$0.00	$0.00	-$268.00
A	8230-161-001-0303-24601-	MATERIAL ELÉCTRICO Y ELECTRONICO G. Corriente	$0.00	$0.00	$0.00	$25.00	$0.00	$25.00
A	8230-161-001-0303-24801-	MATERIALES COMPLEMENTARIOS G. Corriente	$0.00	$0.00	$0.00	$5,040.00	$0.00	$5,040.00
A	8230-161-001-0303-26105-	COMBUSTIBLES, LUBRICANTES Y ADITIVOS PARA MAQUINARIA , EQUIPO DE PRODUCCION Y SERVICIOS ADMINISTRATIVOS. G. Corriente	$0.00	$0.00	$3,100.72	$0.00	$0.00	-$3,100.72
A	8230-161-001-0303-29301-	REFACCIONES Y ACCESORIOS MENORES DE MOBILIARIO Y EQUIPO DE ADMINISTRACIÓN, EDUCACIONAL Y RECREATIVO G. Corriente	$0.00	$0.00	$1,275.00	$0.00	$0.00	-$1,275.00
A	8230-161-001-0303-29401-	REFACCIONES Y ACCESORIOS PARA EQUIPO DE COMPUTO G. Corriente	$0.00	$0.00	$300.00	$385.42	$0.00	$85.42
A	8230-161-001-0303-29601-	REFACCIONES Y ACCESORIOS MENORES DE EQUIPO DE TRANSPORTE G. Corriente	$0.00	$0.00	$2,850.00	$0.00	$0.00	-$2,850.00
A	8230-161-001-0303-31101-	ENERGIA ELECTRICA G. Corriente	$0.00	$0.00	$5,108.00	$2,946.00	$0.00	-$2,162.00
A	8230-161-001-0303-31301-	SERVICIO DE AGUA G. Corriente	$0.00	$0.00	$600.00	$0.00	$0.00	-$600.00
A	8230-161-001-0303-31901-	SERVICIO POSTAL G. Corriente	$0.00	$0.00	$931.00	$994.40	$0.00	$63.40
A	8230-161-001-0303-32201-	ARRENDAMIENTO DE EDIFICIOS Y LOCALES G. Corriente	$0.00	$0.00	$7,273.59	$6,266.39	$0.00	-$1,007.20
A	8230-161-001-0303-32301-	ARRENDAMEINTO DE EQUIPO Y BIENES INFORMATICOS G. Corriente	$0.00	$0.00	$0.00	$2,052.00	$0.00	$2,052.00

A	8230-161-001-0303-33602-	OTROS SERVICIOS COMERCIALES G. Corriente	$0.00	$0.00	$771.80	$14.20	$0.00	-$757.60
A	8230-161-001-0303-33604-	IMPRESIÓN Y ELABORACIÓN DE MATERIAL INFORMATIVO DERIVADO DE LA OPERACIÓN Y ADMINISTRACIÓN DE LAS DEPENDENCIAS Y ENTIDADES G. Corriente	$0.00	$0.00	$900.00	$768.00	$0.00	-$132.00
A	8230-161-001-0303-35101-	MANTENIMIENTO Y CONSERVACION DE INMUEBLES G. Corriente	$0.00	$0.00	$0.00	$4,336.96	$0.00	$4,336.96
A	8230-161-001-0303-35301-	MANTENIMIENTO Y CONSERVACION DE BIENES INFORMATICOS G. Corriente	$0.00	$0.00	$0.00	$139.50	$0.00	$139.50
A	8230-161-001-0303-35501-	MTTO Y CONSERVACION DE VEHÍCULOS TERRESTRES, AÉREOS , MARÍTIMOS, LACUSTRES Y FLUVIALES G.	$0.00	$0.00	$352.00	$114.00	$0.00	-$238.00
A	8230-161-001-0303-35701-	MANTENIMIENTO Y CONSERVACION DE MAQUINARIA Y EQUIPO G. Corriente	$0.00	$0.00	$500.00	$0.00	$0.00	-$500.00
A	8230-161-001-0303-37504-	VIATICOS NACIONALES PARA SERVIDORES PÚBLICOS EN EL DESEMPEÑO DE FUNCIONES OFICIALES. G. Corriente	$0.00	$0.00	$0.00	$20,339.70	$0.00	$20,339.70
A	8230-161-001-0303-38201-	GASTOS DE ORDEN SOCIAL G. Corriente	$0.00	$0.00	$610.00	$242.67	$0.00	-$367.33
A	8230-161-001-0304-11301-	SUELDOS BASE G. Corriente	$0.00	$0.00	$0.00	$15,968.22	$0.00	$15,968.22
A	8230-161-001-0304-11302-	CANTIDAD ADICIONAL G. Corriente	$0.00	$0.00	$0.00	$0.00	$0.00	$0.00
A	8230-161-001-0304-11304-	ESTIMULOS AL PERSONAL G. Corriente	$0.00	$0.00	$0.00	$43,467.05	$0.00	$43,467.05
A	8230-161-001-0304-11307-	CUPONES DE BONIFICACION G. Corriente	$0.00	$0.00	$6,925.00	$1,475.00	$0.00	-$5,450.00
A	8230-161-001-0304-13204-	PRIMA VACACIONAL Y DOMINICAL G. Corriente	$0.00	$0.00	$0.00	$0.00	$0.00	$0.00
A	8230-161-001-0304-13205-	GRATIFICACION DE FIN DE AÑO G. Corriente	$0.00	$0.00	$0.00	$0.00	$0.00	$0.00
A	8230-161-001-0304-15420-	PREVISION SOCIAL G. Corriente	$0.00	$0.00	$0.00	$24,151.96	$0.00	$24,151.96
A	8230-161-001-0304-21101-	MATERIALES Y UTILES DE OFICINA G. Corriente	$0.00	$0.00	$949.00	$634.00	$0.00	-$315.00
A	8230-161-001-0304-21601-	MATERIAL DE LIMPIEZA G. Corriente	$0.00	$0.00	$1,000.00	$67.10	$0.00	-$932.90
A	8230-161-001-0304-22104-	PRODUCTOS ALIMENTICIOS PARA EL PERSONAL EN LAS INSTALACIONES DE LAS DEPENDENCIAS Y ENTIDADES G. Corriente	$0.00	$0.00	$349.00	$0.00	$0.00	-$349.00
A	8230-161-001-0304-22106-	PRODUCTOS ALIMENTICIOS PARA EL PERSONAL DERIVADO DE ACTIVIDADES EXTRAORDINARIAS G.	$0.00	$0.00	$42.00	$42.00	$0.00	$0.00
A	8230-161-001-0304-26105-	COMBUSTIBLES, LUBRICANTES Y ADITIVOS PARA MAQUINARIA , EQUIPO DE PRODUCCION Y SERVICIOS ADMINISTRATIVOS. G. Corriente	$0.00	$0.00	$3,439.95	$133.09	$0.00	-$3,306.86
A	8230-161-001-0304-29201-	REFACCIONES Y ACCESORIOS MENORES DE EDIFICIOS G. Corriente	$0.00	$0.00	$0.00	$51.50	$0.00	$51.50
A	8230-161-001-0304-29601-	REFACCIONES Y ACCESORIOS MENORES DE EQUIPO DE TRANSPORTE G. Corriente	$0.00	$0.00	$1,400.00	$6,325.50	$0.00	$4,925.50
A	8230-161-001-0304-31101-	ENERGIA ELECTRICA G. Corriente	$0.00	$0.00	$3,319.00	$0.00	$0.00	-$3,319.00
A	8230-161-001-0304-31301-	SERVICIO DE AGUA G. Corriente	$0.00	$0.00	$325.00	$194.00	$0.00	-$131.00
A	8230-161-001-0304-31801-	SERVICIO POSTAL G. Corriente	$0.00	$0.00	$700.00	$1,587.25	$0.00	$887.25
A	8230-161-001-0304-32201-	ARRENDAMIENTO DE EDIFICIOS Y LOCALES G. Corriente	$0.00	$0.00	$3,912.80	$0.00	$0.00	-$3,912.80
A	8230-161-001-0304-32301-	ARRENDAMEINTO DE EQUIPO Y BIENES INFORMÁTICOS G. Corriente	$0.00	$0.00	$0.00	$2,070.00	$0.00	$2,070.00
A	8230-161-001-0304-33602-	OTROS SERVICIOS COMERCIALES G. Corriente	$0.00	$0.00	$0.00	$55.00	$0.00	$55.00
A	8230-161-001-0304-33604-	IMPRESIÓN Y ELABORACIÓN DE MATERIAL INFORMATIVO DERIVADO DE LA OPERACIÓN Y ADMINISTRACIÓN DE LAS DEPENDENCIAS Y ENTIDADES G. Corriente	$0.00	$0.00	$944.00	$0.00	$0.00	-$944.00
A	8230-161-001-0304-37504-	VIATICOS NACIONALES PARA SERVIDORES PÚBLICOS EN EL DESEMPEÑO DE FUNCIONES OFICIALES. G. Corriente	$0.00	$0.00	$0.00	$4,916.01	$0.00	$4,916.01
A	8230-161-001-0304-38201-	GASTOS DE ORDEN SOCIAL G. Corriente	$0.00	$0.00	$0.00	$916.73	$0.00	$916.73
A	8230-161-001-0305-11301-	SUELDOS BASE G. Corriente	$0.00	$0.00	$0.00	$13,504.77	$0.00	$13,504.77
A	8230-161-001-0305-11302-	CANTIDAD ADICIONAL G. Corriente	$0.00	$0.00	$4,650.00	$0.00	$0.00	-$4,650.00
A	8230-161-001-0305-11304-	ESTIMULOS AL PERSONAL G. Corriente	$0.00	$0.00	$0.00	$20,817.54	$0.00	$20,817.54
A	8230-161-001-0305-11307-	CUPONES DE BONIFICACION G. Corriente	$0.00	$0.00	$30,430.00	$0.00	$0.00	-$30,430.00
A	8230-161-001-0305-13204-	PRIMA VACACIONAL Y DOMINICAL G. Corriente	$0.00	$0.00	$0.00	$0.00	$0.00	$0.00
A	8230-161-001-0305-13205-	GRATIFICACION DE FIN DE AÑO G. Corriente	$0.00	$0.00	$0.00	$0.00	$0.00	$0.00
A	8230-161-001-0305-15420-	PREVISION SOCIAL G. Corriente	$0.00	$0.00	$0.00	$19,153.68	$0.00	$19,153.68
A	8230-161-001-0305-21101-	MATERIALES Y UTILES DE OFICINA G. Corriente	$0.00	$0.00	$1,250.00	$46.67	$0.00	-$1,203.33
A	8230-161-001-0305-21601-	MATERIAL DE LIMPIEZA G. Corriente	$0.00	$0.00	$275.10	$0.00	$0.00	-$275.10
A	8230-161-001-0305-22104-	PRODUCTOS ALIMENTICIOS PARA EL PERSONAL EN LAS INSTALACIONES DE LAS DEPENDENCIAS Y ENTIDADES G. Corriente	$0.00	$0.00	$0.00	$159.00	$0.00	$159.00
A	8230-161-001-0305-22106-	PRODUCTOS ALIMENTICIOS PARA EL PERSONAL DERIVADO DE ACTIVIDADES EXTRAORDINARIAS G.	$0.00	$0.00	$0.00	$790.01	$0.00	$790.01
A	8230-161-001-0305-26105-	COMBUSTIBLES, LUBRICANTES Y ADITIVOS PARA MAQUINARIA , EQUIPO DE PRODUCCION Y SERVICIOS ADMINISTRATIVOS. G. Corriente	$0.00	$0.00	$5,728.90	$0.00	$0.00	-$5,728.90
A	8230-161-001-0305-29601-	REFACCIONES Y ACCESORIOS MENORES DE EQUIPO DE TRANSPORTE G. Corriente	$0.00	$0.00	$1,100.00	$0.00	$0.00	-$1,100.00
A	8230-161-001-0305-31101-	ENERGIA ELECTRICA G. Corriente	$0.00	$0.00	$2,386.00	$0.00	$0.00	-$2,386.00
A	8230-161-001-0305-31301-	SERVICIO DE AGUA G. Corriente	$0.00	$0.00	$158.00	$580.00	$0.00	$421.00
A	8230-161-001-0305-32201-	ARRENDAMIENTO DE EDIFICIOS Y LOCALES G. Corriente	$0.00	$0.00	$0.00	$10,987.35	$0.00	$10,987.35
A	8230-161-001-0305-32301-	ARRENDAMEINTO DE EQUIPO Y BIENES INFORMÁTICOS G. Corriente	$0.00	$0.00	$0.00	$2,940.00	$0.00	$2,940.00
A	8230-161-001-0305-33604-	IMPRESIÓN Y ELABORACIÓN DE MATERIAL INFORMATIVO DERIVADO DE LA OPERACIÓN Y ADMINISTRACIÓN DE LAS DEPENDENCIAS Y ENTIDADES G. Corriente	$0.00	$0.00	$450.00	$362.00	$0.00	-$88.00
A	8230-161-001-0305-34701-	FLETES Y MANIOBRAS G. Corriente	$0.00	$0.00	$0.00	$2,204.00	$0.00	$2,204.00
A	8230-161-001-0305-35501-	MTTO Y CONSERVACION DE VEHÍCULOS TERRESTRES, AÉREOS , MARÍTIMOS, LACUSTRES Y FLUVIALES G.	$0.00	$0.00	$0.00	$10,036.03	$0.00	$10,036.03
A	8230-161-001-0305-35701-	MANTENIMIENTO Y CONSERVACION DE MAQUINARIA Y EQUIPO G. Corriente	$0.00	$0.00	$648.00	$348.00	$0.00	-$300.00
A	8230-161-001-0305-37504-	VIATICOS NACIONALES PARA SERVIDORES PÚBLICOS EN EL DESEMPEÑO DE FUNCIONES OFICIALES. G. Corriente	$0.00	$0.00	$300.00	$2,150.00	$0.00	$1,850.00
A	8230-161-001-0306-11301-	SUELDOS BASE G. Corriente	$0.00	$0.00	$0.00	$15,208.29	$0.00	$15,208.29
A	8230-161-001-0306-11302-	CANTIDAD ADICIONAL G. Corriente	$0.00	$0.00	$2,856.50	$0.00	$0.00	-$2,856.50
A	8230-161-001-0306-11304-	ESTIMULOS AL PERSONAL G. Corriente	$0.00	$0.00	$0.00	$29,624.04	$0.00	$29,624.04
A	8230-161-001-0306-11307-	CUPONES DE BONIFICACION G. Corriente	$0.00	$0.00	$3,755.00	$4,800.00	$0.00	$1,045.00
A	8230-161-001-0306-13204-	PRIMA VACACIONAL Y DOMINICAL G. Corriente	$0.00	$0.00	$0.00	$0.00	$0.00	$0.00
A	8230-161-001-0306-13205-	GRATIFICACION DE FIN DE AÑO G. Corriente	$0.00	$0.00	$0.00	$0.00	$0.00	$0.00
A	8230-161-001-0306-15420-	PREVISION SOCIAL G. Corriente	$0.00	$0.00	$0.00	$12,769.12	$0.00	$12,769.12
A	8230-161-001-0306-21101-	MATERIALES Y UTILES DE OFICINA G. Corriente	$0.00	$0.00	$3,031.85	$0.00	$0.00	-$3,031.85
A	8230-161-001-0306-21201-	MATERIALES Y ÚTILES DE IMPRESIÓN Y REPRODUCCIÓN G. Corriente	$0.00	$0.00	$0.00	$231.00	$0.00	$231.00
A	8230-161-001-0306-21601-	MATERIAL DE LIMPIEZA G. Corriente	$0.00	$0.00	$382.20	$0.00	$0.00	-$382.20
A	8230-161-001-0306-21801-	MATERIAL PARA VALORES G. Corriente	$0.00	$0.00	$0.00	$132.00	$0.00	$132.00

A	8230-161-001-0306-22104-	PRODUCTOS ALIMENTICIOS PARA EL PERSONAL EN LAS INSTALACIONES DE LAS DEPENDENCIAS Y ENTIDADES G. Corriente	$0.00	$0.00	$363.50	$0.00	$0.00	-$363.50
A	8230-161-001-0306-24601-	MATERIAL ELECTRICO Y ELECTRONICO G. Corriente	$0.00	$0.00	$0.00	$20.86	$0.00	$20.86
A	8230-161-001-0306-26105-	COMBUSTIBLES, LUBRICANTES Y ADITIVOS PARA MAQUINARIA , EQUIPO DE PRODUCCION Y SERVICIOS ADMINISTRATIVOS. G. Corriente	$0.00	$0.00	$2,199.95	$0.00	$0.00	-$2,199.95
A	8230-161-001-0306-29301-	REFACCIONES Y ACCESORIOS MENORES DE MOBILIARIO Y EQUIPO DE ADMINISTRACIÓN, EDUCACIONAL Y RECREATIVO G. Corriente	$0.00	$0.00	$0.00	$1,301.43	$0.00	$1,301.43
A	8230-161-001-0306-29601-	REFACCIONES Y ACCESORIOS MENORES DE EQUIPO DE TRANSPORTE G. Corriente	$0.00	$0.00	$900.00	$0.00	$0.00	-$900.00
A	8230-161-001-0306-31101-	ENERGIA ELECTRICA G. Corriente	$0.00	$0.00	$2,771.00	$0.00	$0.00	-$2,771.00
A	8230-161-001-0306-31301-	SERVICIO DE AGUA G. Corriente	$0.00	$0.00	$400.00	$0.00	$0.00	-$400.00
A	8230-161-001-0306-31801-	SERVICIO POSTAL G. Corriente	$0.00	$0.00	$400.00	$433.40	$0.00	-$165.60
A	8230-161-001-0306-32201-	ARRENDAMIENTO DE EDIFICIOS Y LOCALES G. Corriente	$0.00	$0.00	$7,077.18	$0.00	$0.00	-$7,077.18
A	8230-161-001-0306-33602-	OTROS SERVICIOS COMERCIALES G. Corriente	$0.00	$0.00	$285.96	$0.00	$0.00	-$285.96
A	8230-161-001-0306-33604-	IMPRESIÓN Y ELABORACIÓN DE MATERIAL INFORMATIVO DERIVADO DE LA OPERACIÓN Y ADMINISTRACIÓN DE LAS DEPENDENCIAS Y ENTIDADES G. Corriente	$0.00	$0.00	$900.00	$0.00	$0.00	-$900.00
A	8230-161-001-0306-35501-	MTTO Y CONSERVACION DE VEHÍCULOS TERRESTRES, AÉREOS , MARITIMOS, LACUSTRES Y FLUVIALES G.	$0.00	$0.00	$239.80	$4,754.00	$0.00	$4,514.20
A	8230-161-001-0306-35701-	MANTENIMIENTO Y CONSERVACION DE MAQUINARIA Y EQUIPO G. Corriente	$0.00	$0.00	$0.00	$0.00	$0.00	$0.00
A	8230-161-001-0306-37504-	VIATICOS NACIONALES PARA SERVIDORES PÚBLICOS EN EL DESEMPEÑO DE FUNCIONES OFICIALES. G. Corriente	$0.00	$0.00	$150.00	$1,712.78	$0.00	$1,562.78
A	8230-161-001-0306-38201-	GASTOS DE ORDEN SOCIAL G. Corriente	$0.00	$0.00	$404.00	$146.26	$0.00	-$257.74
A	8230-161-001-0307-11301-	SUELDOS BASE G. Corriente	$0.00	$0.00	$0.00	$5,817.48	$0.00	$5,817.48
A	8230-161-001-0307-11302-	CANTIDAD ADICIONAL G. Corriente	$0.00	$0.00	$2,722.06	$0.00	$0.00	-$2,722.06
A	8230-161-001-0307-11304-	ESTIMULOS AL PERSONAL G. Corriente	$0.00	$0.00	$0.00	$21,364.51	$0.00	$21,364.51
A	8230-161-001-0307-11307-	CUPONES DE BONIFICACION G. Corriente	$0.00	$0.00	$8,319.00	$0.00	$0.00	-$8,319.00
A	8230-161-001-0307-13204-	PRIMA VACACIONAL Y DOMINICAL G. Corriente	$0.00	$0.00	$0.00	$0.00	$0.00	$0.00
A	8230-161-001-0307-13205-	GRATIFICACION DE FIN DE AÑO G. Corriente	$0.00	$0.00	$886.31	$0.00	$0.00	-$886.31
A	8230-161-001-0307-15202-	PAGO DE LIQUIDACIONES G. Corriente	$0.00	$0.00	$0.00	$993.66	$0.00	$993.66
A	8230-161-001-0307-15420-	PREVISION SOCIAL G. Corriente	$0.00	$0.00	$0.00	$8,976.84	$0.00	$8,976.84
A	8230-161-001-0307-21101-	MATERIALES Y UTILES DE OFICINA G. Corriente	$0.00	$0.00	$1,050.00	$926.44	$0.00	-$123.56
A	8230-161-001-0307-21201-	MATERIALES Y ÚTILES DE IMPRESIÓN Y REPRODUCCIÓN G. Corriente	$0.00	$0.00	$0.00	$1,078.80	$0.00	$1,078.80
A	8230-161-001-0307-21801-	MATERIAL DE LIMPIEZA G. Corriente	$0.00	$0.00	$602.60	$0.00	$0.00	-$602.60
A	8230-161-001-0307-26105-	COMBUSTIBLES, LUBRICANTES Y ADITIVOS PARA MAQUINARIA , EQUIPO DE PRODUCCION Y SERVICIOS ADMINISTRATIVOS. G. Corriente	$0.00	$0.00	$4,845.80	$0.00	$0.00	-$4,845.80
A	8230-161-001-0307-29201-	REFACCIONES Y ACCESORIOS MENORES DE EDIFICIOS G. Corriente	$0.00	$0.00	$100.00	$0.00	$0.00	-$100.00
A	8230-161-001-0307-31101-	ENERGIA ELECTRICA G. Corriente	$0.00	$0.00	$3,000.00	$2,587.00	$0.00	-$413.00
A	8230-161-001-0307-31301-	SERVICIO DE AGUA G. Corriente	$0.00	$0.00	$0.00	$133.00	$0.00	$133.00
A	8230-161-001-0307-31801-	SERVICIO POSTAL G. Corriente	$0.00	$0.00	$350.00	$315.90	$0.00	-$33.10
A	8230-161-001-0307-32201-	ARRENDAMIENTO DE EDIFICIOS Y LOCALES G. Corriente	$0.00	$0.00	$0.00	$8,223.00	$0.00	$8,223.00
A	8230-161-001-0307-33602-	OTROS SERVICIOS COMERCIALES G. Corriente	$0.00	$0.00	$400.00	$0.00	$0.00	-$400.00
A	8230-161-001-0307-33604-	IMPRESIÓN Y ELABORACIÓN DE MATERIAL INFORMATIVO DERIVADO DE LA OPERACIÓN Y ADMINISTRACIÓN DE LAS DEPENDENCIAS Y ENTIDADES G. Corriente	$0.00	$0.00	$494.00	$0.00	$0.00	-$494.00
A	8230-161-001-0307-35501-	MTTO Y CONSERVACION DE VEHÍCULOS TERRESTRES, AÉREOS , MARITIMOS, LACUSTRES Y FLUVIALES G.	$0.00	$0.00	$400.00	$0.00	$0.00	-$400.00
A	8230-161-001-0307-35701-	MANTENIMIENTO Y CONSERVACION DE MAQUINARIA Y EQUIPO G. Corriente	$0.00	$0.00	$0.00	$1,276.00	$0.00	$1,276.00
A	8230-161-001-0307-37504-	VIATICOS NACIONALES PARA SERVIDORES PÚBLICOS EN EL DESEMPEÑO DE FUNCIONES OFICIALES. G. Corriente	$0.00	$0.00	$0.00	$3,400.00	$0.00	$3,400.00
A	8230-161-001-0307-38201-	GASTOS DE ORDEN SOCIAL G. Corriente	$0.00	$0.00	$0.00	$1,067.32	$0.00	$1,067.32
A	8230-161-001-0308-11301-	SUELDOS BASE G. Corriente	$0.00	$0.00	$24,166.82	$0.00	$0.00	-$24,166.82
A	8230-161-001-0308-11302-	CANTIDAD ADICIONAL G. Corriente	$0.00	$0.00	$2,049.30	$0.00	$0.00	-$2,049.30
A	8230-161-001-0308-11304-	ESTIMULOS AL PERSONAL G. Corriente	$0.00	$0.00	$14,542.25	$0.000.00	$0.00	-$11,542.25
A	8230-161-001-0308-11307-	CUPONES DE BONIFICACION G. Corriente	$0.00	$0.00	$7,716.00	$0.00	$0.00	-$7,716.00
A	8230-161-001-0308-13204-	PRIMA VACACIONAL Y DOMINICAL G. Corriente	$0.00	$0.00	$0.00	$0.00	$0.00	$0.00
A	8230-161-001-0308-13205-	GRATIFICACION DE FIN DE AÑO G. Corriente	$0.00	$0.00	$0.00	$0.00	$0.00	$0.00
A	8230-161-001-0308-15420-	PREVISION SOCIAL G. Corriente	$0.00	$0.00	$0.00	$7,384.58	$0.00	$7,384.58
A	8230-161-001-0308-21101-	MATERIALES Y UTILES DE OFICINA G. Corriente	$0.00	$0.00	$800.00	$0.00	$0.00	-$800.00
A	8230-161-001-0308-21201-	MATERIALES Y ÚTILES DE IMPRESIÓN Y REPRODUCCIÓN G. Corriente	$0.00	$0.00	$9.60	$520.00	$0.00	$510.40
A	8230-161-001-0308-21801-	MATERIAL DE LIMPIEZA G. Corriente	$0.00	$0.00	$300.00	$0.00	$0.00	-$300.00
A	8230-161-001-0308-26105-	COMBUSTIBLES, LUBRICANTES Y ADITIVOS PARA MAQUINARIA , EQUIPO DE PRODUCCION Y SERVICIOS ADMINISTRATIVOS. G. Corriente	$0.00	$0.00	$1,200.00	$0.00	$0.00	-$1,200.00
A	8230-161-001-0308-29401-	REFACCIONES Y ACCESORIOS PARA EQUIPO DE COMPUTO G. Corriente	$0.00	$0.00	$200.00	$0.00	$0.00	-$200.00
A	8230-161-001-0308-31101-	ENERGIA ELECTRICA G. Corriente	$0.00	$0.00	$2,000.00	$0.00	$0.00	-$2,000.00
A	8230-161-001-0308-31301-	SERVICIO DE AGUA G. Corriente	$0.00	$0.00	$200.00	$0.00	$0.00	-$200.00
A	8230-161-001-0308-32201-	ARRENDAMIENTO DE EDIFICIOS Y LOCALES G. Corriente	$0.00	$0.00	$0.00	$4,805.26	$0.00	$4,805.26
A	8230-161-001-0308-32301-	ARRENDAMIENTO DE EQUIPO Y BIENES INFORMÁTICOS G. Corriente	$0.00	$0.00	$0.00	$0.00	$0.00	$0.00
A	8230-161-001-0308-33602-	OTROS SERVICIOS COMERCIALES G. Corriente	$0.00	$0.00	$0.00	$0.00	$0.00	$0.00
A	8230-161-001-0308-35501-	MTTO Y CONSERVACION DE VEHÍCULOS TERRESTRES, AÉREOS , MARITIMOS, LACUSTRES Y FLUVIALES G.	$0.00	$0.00	$0.00	$0.00	$0.00	$0.00
A	8230-161-001-0308-37504-	VIATICOS NACIONALES PARA SERVIDORES PÚBLICOS EN EL DESEMPEÑO DE FUNCIONES OFICIALES. G. Corriente	$0.00	$0.00	$0.00	$0.00	$0.00	$0.00
A	8230-161-001-0309-11301-	SUELDOS BASE G. Corriente	$0.00	$0.00	$0.00	$0.00	$0.00	$0.00
A	8230-161-001-0309-11302-	CANTIDAD ADICIONAL G. Corriente	$0.00	$0.00	$0.00	$0.00	$0.00	$0.00
A	8230-161-001-0309-11304-	ESTIMULOS AL PERSONAL G. Corriente	$0.00	$0.00	$0.00	$0.00	$0.00	$0.00
A	8230-161-001-0309-11307-	CUPONES DE BONIFICACION G. Corriente	$0.00	$0.00	$0.00	$0.00	$0.00	$0.00
A	8230-161-001-0309-13204-	PRIMA VACACIONAL Y DOMINICAL G. Corriente	$0.00	$0.00	$0.00	$0.00	$0.00	$0.00
A	8230-161-001-0309-13205-	GRATIFICACION DE FIN DE AÑO G. Corriente	$0.00	$0.00	$0.00	$0.00	$0.00	$0.00
A	8230-161-001-0309-21101-	MATERIALES Y UTILES DE OFICINA G. Corriente	$0.00	$0.00	$700.00	$0.00	$0.00	-$700.00
A	8230-161-001-0309-21601-	MATERIAL DE LIMPIEZA G. Corriente	$0.00	$0.00	$300.00	$0.00	$0.00	-$300.00
A	8230-161-001-0309-26105-	COMBUSTIBLES, LUBRICANTES Y ADITIVOS PARA	$0.00	$0.00	$1,300.00	$0.00	$0.00	-$1,300.00

		MAQUINARIA , EQUIPO DE PRODUCCION Y SERVICIOS ADMINISTRATIVOS. G. Corriente						
A	8230-161-001-0309-31101-	ENERGIA ELECTRICA G. Corriente	$0.00	$0.00	$2,000.00	$0.00	$0.00	-$2,000.00
A	8230-161-001-0309-31301-	SERVICIO DE AGUA G. Corriente	$0.00	$0.00	$200.00	$0.00	$0.00	-$200.00
A	8230-161-001-0309-32201-	ARRENDAMIENTO DE EDIFICIOS Y LOCALES G. Corriente	$0.00	$0.00	$6,750.00	$0.00	$0.00	-$6,750.00
A	8230-161-001-0310-11301-	SUELDOS BASE G. Corriente	$0.00	$0.00	$0.00	$0.00	$0.00	$0.00
A	8230-161-001-0310-11302-	CANTIDAD ADICIONAL G. Corriente	$0.00	$0.00	$0.00	$0.00	$0.00	$0.00
A	8230-161-001-0310-11304-	ESTIMULOS AL PERSONAL G. Corriente	$0.00	$0.00	$0.00	$0.00	$0.00	$0.00
A	8230-161-001-0310-11307-	CUPONES DE BONIFICACION G. Corriente	$0.00	$0.00	$0.00	$0.00	$0.00	$0.00
A	8230-161-001-0310-13204-	PRIMA VACACIONAL Y DOMINICAL G. Corriente	$0.00	$0.00	$0.00	$0.00	$0.00	$0.00
A	8230-161-001-0310-13205-	GRATIFICACION DE FIN DE AÑO G. Corriente	$0.00	$0.00	$0.00	$0.00	$0.00	$0.00
A	8230-161-001-0310-21101-	MATERIALES Y UTILES DE OFICINA G. Corriente	$0.00	$0.00	$700.00	$0.00	$0.00	-$700.00
A	8230-161-001-0310-21601-	MATERIAL DE LIMPIEZA G. Corriente	$0.00	$0.00	$300.00	$0.00	$0.00	-$300.00
A	8230-161-001-0310-26105-	COMBUSTIBLES, LUBRICANTES Y ADITIVOS PARA MAQUINARIA , EQUIPO DE PRODUCCION Y SERVICIOS ADMINISTRATIVOS. G. Corriente	$0.00	$0.00	$1,100.00	$0.00	$0.00	-$1,100.00
A	8230-161-001-0310-31101-	ENERGIA ELECTRICA G. Corriente	$0.00	$0.00	$2,300.00	$0.00	$0.00	-$2,300.00
A	8230-161-001-0310-31301-	SERVICIO DE AGUA G. Corriente	$0.00	$0.00	$200.00	$0.00	$0.00	-$200.00
A	8230-161-001-0310-32201-	ARRENDAMIENTO DE EDIFICIOS Y LOCALES G. Corriente	$0.00	$0.00	$6,750.00	$0.00	$0.00	-$6,750.00
A	8230-161-001-0401-11301-	SUELDOS BASE G. Corriente	$0.00	$0.00	$5,448.92	$0.00	$0.00	-$5,448.92
A	8230-161-001-0401-11302-	CANTIDAD ADICIONAL G. Corriente	$0.00	$0.00	$3,598.35	$0.00	$0.00	-$3,598.35
A	8230-161-001-0401-11304-	ESTIMULOS AL PERSONAL G. Corriente	$0.00	$0.00	$16,315.50	$0.00	$0.00	-$16,315.50
A	8230-161-001-0401-11307-	CUPONES DE BONIFICACION G. Corriente	$0.00	$0.00	$2,685.00	$0.00	$0.00	-$2,685.00
A	8230-161-001-0401-13204-	PRIMA VACACIONAL Y DOMINICAL G. Corriente	$0.00	$0.00	$0.00	$0.00	$0.00	$0.00
A	8230-161-001-0401-13205-	GRATIFICACION DE FIN DE AÑO G. Corriente	$0.00	$0.00	$0.00	$0.00	$0.00	$0.00
A	8230-161-001-0401-15420-	PREVISION SOCIAL G. Corriente	$0.00	$0.00	$0.00	$2,592.28	$0.00	$2,592.28
A	8230-161-001-0401-22106-	PRODUCTOS ALIMENTICIOS PARA EL PERSONAL DERIVADO DE ACTIVIDADES EXTRAORDINARIAS G.	$0.00	$0.00	$1,200.00	$0.00	$0.00	-$1,200.00
A	8230-161-001-0401-35501-	MTTO Y CONSERVACION DE VEHICULOS TERRESTRES, AEREOS , MARITIMOS, LACUSTRES Y FLUVIALES G.	$0.00	$0.00	$900.00	$1,464.00	$0.00	$564.00
A	8230-161-001-0401-37104-	PASAJES AEREOS NACIONALES PARA SERVIDORES PUBLICOS DE MANDO EN EL DESEMPEÑO DE COMISIONES Y FUNCIONES OFICIALES G. Corriente	$0.00	$0.00	$7,814.00	$0.00	$0.00	-$7,814.00
A	8230-161-001-0401-37504-	VIATICOS NACIONALES PARA SERVIDORES PÚBLICOS EN EL DESEMPEÑO DE FUNCIONES OFICIALES. G. Corriente	$0.00	$0.00	$911.85	$31,048.16	$0.00	$30,136.31
A	8230-161-001-0402-11301-	SUELDOS BASE G. Corriente	$0.00	$0.00	$29,821.38	$0.00	$0.00	-$29,821.38
A	8230-161-001-0402-11302-	CANTIDAD ADICIONAL G. Corriente	$0.00	$0.00	$0.00	$0.00	$0.00	$0.00
A	8230-161-001-0402-11304-	ESTIMULOS AL PERSONAL G. Corriente	$0.00	$0.00	$15,000.00	$0.00	$0.00	-$15,000.00
A	8230-161-001-0402-11307-	CUPONES DE BONIFICACION G. Corriente	$0.00	$0.00	$16,480.00	$0.00	$0.00	-$16,480.00
A	8230-161-001-0402-13204-	PRIMA VACACIONAL Y DOMINICAL G. Corriente	$0.00	$0.00	$0.00	$0.00	$0.00	$0.00
A	8230-161-001-0402-13205-	GRATIFICACION DE FIN DE AÑO G. Corriente	$0.00	$0.00	$0.00	$0.00	$0.00	$0.00
A	8230-161-001-0402-15420-	PREVISION SOCIAL G. Corriente	$0.00	$0.00	$0.00	$24,145.56	$0.00	$24,145.56
A	8230-161-001-0402-21701-	MATERIALES Y SUMINISTROS PARA PLANTELES EDUCATIVOS G. Corriente	$0.00	$0.00	$0.00	$0.00	$0.00	$0.00
A	8230-161-001-0402-29401-	REFACCIONES Y ACCESORIOS PARA EQUIPO DE COMPUTO G. Corriente	$0.00	$0.00	$100.00	$0.00	$0.00	-$100.00
A	8230-161-001-0402-31101-	ENERGIA ELECTRICA G. Corriente	$0.00	$0.00	$250.00	$500.00	$0.00	$250.00
A	8230-161-001-0402-33604-	IMPRESIÓN Y ELABORACIÓN DE MATERIAL INFORMATIVO DERIVADO DE LA OPERACIÓN Y ADMINISTRACIÓN DE LAS DEPENDENCIAS Y ENTIDADES G. Corriente	$0.00	$0.00	$0.00	$6,780.20	$0.00	$6,780.20
A	8230-161-001-0402-35501-	MTTO Y CONSERVACION DE VEHICULOS TERRESTRES, AEREOS , MARITIMOS, LACUSTRES Y FLUVIALES G.	$0.00	$0.00	$2,999.00	$7,968.84	$0.00	$4,969.84
A	8230-161-001-0402-37504-	VIATICOS NACIONALES PARA SERVIDORES PÚBLICOS EN EL DESEMPEÑO DE FUNCIONES OFICIALES. G. Corriente	$0.00	$0.00	$0.00	$4,265.00	$0.00	$4,265.00
A	8230-161-001-0403-11301-	SUELDOS BASE G. Corriente	$0.00	$0.00	$0.00	$0.00	$0.00	$0.00
A	8230-161-001-0403-11302-	CANTIDAD ADICIONAL G. Corriente	$0.00	$0.00	$0.00	$0.00	$0.00	$0.00
A	8230-161-001-0403-11304-	ESTIMULOS AL PERSONAL G. Corriente	$0.00	$0.00	$0.00	$0.00	$0.00	$0.00
A	8230-161-001-0403-11307-	CUPONES DE BONIFICACION G. Corriente	$0.00	$0.00	$1,685.00	$0.00	$0.00	-$1,685.00
A	8230-161-001-0403-13204-	PRIMA VACACIONAL Y DOMINICAL G. Corriente	$0.00	$0.00	$0.00	$0.00	$0.00	$0.00
A	8230-161-001-0403-13205-	GRATIFICACION DE FIN DE AÑO G. Corriente	$0.00	$0.00	$0.00	$0.00	$0.00	$0.00
A	8230-161-001-0403-15420-	PREVISION SOCIAL G. Corriente	$0.00	$0.00	$0.00	$2,592.28	$0.00	$2,592.28
A	8230-161-001-0403-35501-	MTTO Y CONSERVACION DE VEHICULOS TERRESTRES, AEREOS , MARITIMOS, LACUSTRES Y FLUVIALES G.	$0.00	$0.00	$300.00	$0.00	$0.00	-$300.00
A	8230-161-001-0403-37504-	VIATICOS NACIONALES PARA SERVIDORES PÚBLICOS EN EL DESEMPEÑO DE FUNCIONES OFICIALES. G. Corriente	$0.00	$0.00	$0.00	$3,588.01	$0.00	$3,588.01
A	8230-161-001-0501-11301-	SUELDOS BASE G. Corriente	$0.00	$0.00	$10,000.00	$0.00	$0.00	-$10,000.00
A	8230-161-001-0501-11302-	CANTIDAD ADICIONAL G. Corriente	$0.00	$0.00	$0.00	$0.00	$0.00	$0.00
A	8230-161-001-0501-11304-	ESTIMULOS AL PERSONAL G. Corriente	$0.00	$0.00	$10,000.00	$0.00	$0.00	-$10,000.00
A	8230-161-001-0501-11307-	CUPONES DE BONIFICACION G. Corriente	$0.00	$0.00	$17,295.00	$0.00	$0.00	-$17,295.00
A	8230-161-001-0501-13204-	PRIMA VACACIONAL Y DOMINICAL G. Corriente	$0.00	$0.00	$0.00	$0.00	$0.00	$0.00
A	8230-161-001-0501-13205-	GRATIFICACION DE FIN DE AÑO G. Corriente	$0.00	$0.00	$0.00	$0.00	$0.00	$0.00
A	8230-161-001-0501-15420-	PREVISION SOCIAL G. Corriente	$0.00	$0.00	$0.00	$8,112.82	$0.00	$8,112.82
A	8230-161-001-0501-21201-	MATERIALES Y ÚTILES DE IMPRESIÓN Y REPRODUCCIÓN G. Corriente	$0.00	$0.00	$0.00	$290.00	$0.00	$290.00
A	8230-161-001-0501-29301-	REFACCIONES Y ACCESORIOS MENORES DE MOBILIARIO Y EQUIPO DE ADMINISTRACIÓN, EDUCACIONAL Y RECREATIVO G. Corriente	$0.00	$0.00	$850.00	$0.00	$0.00	-$850.00
A	8230-161-001-0501-31101-	ENERGIA ELECTRICA G. Corriente	$0.00	$0.00	$200.00	$0.00	$0.00	-$200.00
A	8230-161-001-0501-37504-	VIATICOS NACIONALES PARA SERVIDORES PÚBLICOS EN EL DESEMPEÑO DE FUNCIONES OFICIALES. G. Corriente	$0.00	$0.00	$0.00	$587.00	$0.00	$587.00
A	8230-161-004-0402-33604-	IMPRESIÓN Y ELABORACIÓN DE MATERIAL INFORMATIVO DERIVADO DE LA OPERACIÓN Y ADMINISTRACIÓN DE LAS DEPENDENCIAS Y ENTIDADES G. Corriente	$0.00	$0.00	$12,514.00	$0.00	$0.00	-$12,514.00
A	8230-161-006-0402-21501-	MATERIAL DE APOYO INFORMATIVO G. Corriente	$0.00	$0.00	$5,625.00	$0.00	$0.00	-$5,625.00
A	8230-161-006-0402-33604-	IMPRESIÓN Y ELABORACIÓN DE MATERIAL INFORMATIVO DERIVADO DE LA OPERACIÓN Y ADMINISTRACIÓN DE LAS DEPENDENCIAS Y ENTIDADES G. Corriente	$0.00	$0.00	$0.00	$852.80	$0.00	$852.80
A	8230-161-020-0402-21201-	MATERIALES Y ÚTILES DE IMPRESIÓN Y REPRODUCCIÓN G. Corriente	$0.00	$0.00	$3,150.00	$0.00	$0.00	-$3,150.00
A	8230-161-021-0402-21201-	MATERIALES Y ÚTILES DE IMPRESIÓN Y REPRODUCCIÓN G. Corriente	$0.00	$0.00	$1,350.00	$0.00	$0.00	-$1,350.00
A	8230-161-021-0402-21501-	MATERIAL DE APOYO INFORMATIVO G. Corriente	$0.00	$0.00	$4,860.00	$0.00	$0.00	-$4,860.00
A	8230-161-021-0402-21701-	MATERIALES Y SUMINISTROS PARA PLANTELES EDUCATIVOS G. Corriente	$0.00	$0.00	$535.00	$0.00	$0.00	-$535.00

A	8230-161-021-0402-33604-	IMPRESIÓN Y ELABORACIÓN DE MATERIAL INFORMATIVO DERIVADO DE LA OPERACIÓN Y ADMINISTRACIÓN DE LAS DEPENDENCIAS Y ENTIDADES G. Corriente	$0.00	$0.00	$0.00	$730.80	$0.00	$730.80
A	8230-161-021-0402-38201-	GASTOS DE ORDEN SOCIAL G. Corriente	$0.00	$0.00	$0.00	$15,912.00	$0.00	$15,912.00
A	8230-161-027-0501-33401-	SERVICIOS PARA CAPACITACION A SERVIDORES PUBLICOS G. Corriente	$0.00	$0.00	$2,868.00	$0.00	$0.00	-$2,868.00
A	8230-161-039-0303-21701-	MATERIALES Y SUMINISTROS PARA PLANTELES EDUCATIVOS G. Corriente	$0.00	$0.00	$0.00	$1,134.91	$0.00	$1,134.91
A	8230-161-051-0308-21701-	MATERIALES Y SUMINISTROS PARA PLANTELES EDUCATIVOS G. Corriente	$0.00	$0.00	$348.00	$0.00	$0.00	-$348.00
A	8230-161-051-0402-21702-	MATERIAL DIDACTICO G. Corriente	$0.00	$0.00	$0.00	$4,425.00	$0.00	$4,425.00
A	8230-161-057-0301-22106-	PRODUCTOS ALIMENTICIOS PARA EL PERSONAL DERIVADO DE ACTIVIDADES EXTRAORDINARIAS G.	$0.00	$0.00	$3,300.00	$0.00	$0.00	-$3,300.00
A	8230-161-057-0301-37504-	VIATICOS NACIONALES PARA SERVIDORES PÚBLICOS EN EL DESEMPEÑO DE FUNCIONES OFICIALES. G. Corriente	$0.00	$0.00	$0.00	$0.00	$0.00	$0.00
A	8230-161-058-0301-22106-	PRODUCTOS ALIMENTICIOS PARA EL PERSONAL DERIVADO DE ACTIVIDADES EXTRAORDINARIAS G.	$0.00	$0.00	$3,300.00	$0.00	$0.00	-$3,300.00
A	8230-161-062-0301-22106-	PRODUCTOS ALIMENTICIOS PARA EL PERSONAL DERIVADO DE ACTIVIDADES EXTRAORDINARIAS G.	$0.00	$0.00	$4,200.00	$0.00	$0.00	-$4,200.00
A	8230-161-063-0301-22106-	PRODUCTOS ALIMENTICIOS PARA EL PERSONAL DERIVADO DE ACTIVIDADES EXTRAORDINARIAS G.	$0.00	$0.00	$2,314.00	$0.00	$0.00	-$2,314.00
A	8230-161-063-0301-37504-	VIATICOS NACIONALES PARA SERVIDORES PÚBLICOS EN EL DESEMPEÑO DE FUNCIONES OFICIALES. G. Corriente	$0.00	$0.00	$5,750.00	$0.00	$0.00	-$5,750.00
A	8230-161-065-0301-33601-	SERVICIOS RELACIONADOS CON TRADUCCIONES G. Corriente	$0.00	$0.00	$1,200.00	$0.00	$0.00	-$1,200.00
A	8230-161-065-0301-37504-	VIATICOS NACIONALES PARA SERVIDORES PÚBLICOS EN EL DESEMPEÑO DE FUNCIONES OFICIALES. G. Corriente	$0.00	$0.00	$10,050.00	$0.00	$0.00	-$10,050.00
A	8230-161-067-0402-26105-	COMBUSTIBLES, LUBRICANTES Y ADITIVOS PARA MAQUINARIA , EQUIPO DE PRODUCCION Y SERVICIOS ADMINISTRATIVOS. G. Corriente	$0.00	$0.00	$12,750.00	$0.00	$0.00	-$12,750.00
A	8230-161-068-0402-38201-	GASTOS DE ORDEN SOCIAL G. Corriente	$0.00	$0.00	$4,950.00	$0.00	$0.00	-$4,950.00
A	8230-161-069-0402-21701-	MATERIALES Y SUMINISTROS PARA PLANTELES EDUCATIVOS G. Corriente	$0.00	$0.00	$1,313.00	$0.00	$0.00	-$1,313.00
A	8230-161-069-0402-33604-	IMPRESIÓN Y ELABORACIÓN DE MATERIAL INFORMATIVO DERIVADO DE LA OPERACIÓN Y ADMINISTRACIÓN DE LAS DEPENDENCIAS Y ENTIDADES G. Corriente	$0.00	$0.00	$0.00	$15,468.80	$0.00	$15,468.80
A	8230-161-070-0402-21701-	MATERIALES Y SUMINISTROS PARA PLANTELES EDUCATIVOS G. Corriente	$0.00	$0.00	$2,250.00	$0.00	$0.00	-$2,250.00
A	8230-161-071-0402-21201-	MATERIALES Y ÚTILES DE IMPRESIÓN Y REPRODUCCIÓN G. Corriente	$0.00	$0.00	$4,350.00	$0.00	$0.00	-$4,350.00
A	8230-161-072-0402-21201-	MATERIALES Y ÚTILES DE IMPRESIÓN Y REPRODUCCIÓN G. Corriente	$0.00	$0.00	$2,250.00	$0.00	$0.00	-$2,250.00
A	8230-161-073-0402-21501-	MATERIAL DE APOYO INFORMATIVO G. Corriente	$0.00	$0.00	$5,625.00	$0.00	$0.00	-$5,625.00
A	8230-161-074-0402-21221-	MATERIALES Y ÚTILES DE IMPRESIÓN Y REPRODUCCIÓN G. Corriente	$0.00	$0.00	$2,700.00	$0.00	$0.00	-$2,700.00
A	8230-161-074-0402-24801-	MATERIALES COMPLEMENTARIOS G. Corriente	$0.00	$0.00	$3,600.00	$0.00	$0.00	-$3,600.00
A	8230-161-075-0402-33604-	IMPRESIÓN Y ELABORACIÓN DE MATERIAL INFORMATIVO DERIVADO DE LA OPERACIÓN Y ADMINISTRACIÓN DE LAS DEPENDENCIAS Y ENTIDADES G. Corriente	$0.00	$0.00	$0.00	$45,245.80	$0.00	$45,245.80
A	8230-161-075-0402-38201-	GASTOS DE ORDEN SOCIAL G. Corriente	$0.00	$0.00	$2,200.00	$8,214.51	$0.00	$6,014.51
A	8230-161-076-0101-35501-	MTTO Y CONSERVACION DE VEHÍCULOS TERRESTRES, AÉREOS , MARÍTIMOS, LACUSTRES Y FLUVIALES G.	$0.00	$0.00	$0.00	$0.00	$0.00	$0.00
A	8230-161-076-0201-29401-	REFACCIONES Y ACCESORIOS PARA EQUIPO DE COMPUTO G. Corriente	$0.00	$0.00	$200.00	$0.00	$0.00	-$200.00
A	8230-161-076-0201-35201-	MANTENIMIENTO Y CONSERVACION DE MOBILIARIO Y EQUIPO DE ADMINISTRACION G. Corriente	$0.00	$0.00	$5,000.00	$0.00	$0.00	-$5,000.00
A	8230-161-076-0201-35501-	MTTO Y CONSERVACION DE VEHÍCULOS TERRESTRES, AÉREOS , MARÍTIMOS, LACUSTRES Y FLUVIALES G.	$0.00	$0.00	$22,950.00	$0.00	$0.00	-$22,950.00
A	8230-161-076-0201-35701-	MANTENIMIENTO Y CONSERVACION DE MAQUINARIA Y EQUIPO G. Corriente	$0.00	$0.00	$6,200.00	$0.00	$0.00	-$6,200.00
A	8230-161-076-0204-35101-	MANTENIMIENTO Y CONSERVACION DE INMUEBLES G. Corriente	$0.00	$0.00	$51,222.18	$12,724.96	$0.00	-$38,497.22
A	8230-161-076-0204-35301-	MANTENIMIENTO Y CONSERVACION DE BIENES INFORMATICOS G. Corriente	$0.00	$0.00	$10,000.00	$0.00	$0.00	-$10,000.00
A	8230-161-076-0204-35701-	MANTENIMIENTO Y CONSERVACION DE MAQUINARIA Y EQUIPO G. Corriente	$0.00	$0.00	$0.00	$450.00	$0.00	$450.00
A	8230-161-076-0301-35701-	MANTENIMIENTO Y CONSERVACION DE MAQUINARIA Y EQUIPO G. Corriente	$0.00	$0.00	$0.00	$0.00	$0.00	$0.00
A	8230-161-076-0303-35101-	MANTENIMIENTO Y CONSERVACION DE INMUEBLES G. Corriente	$0.00	$0.00	$800.00	$0.00	$0.00	-$800.00
A	8230-161-076-0303-35501-	MTTO Y CONSERVACION DE VEHÍCULOS TERRESTRES, AÉREOS , MARÍTIMOS, LACUSTRES Y FLUVIALES G.	$0.00	$0.00	$0.00	$487.20	$0.00	$487.20
A	8230-161-076-0304-29601-	REFACCIONES Y ACCESORIOS MENORES DE EQUIPO DE TRANSPORTE G. Corriente	$0.00	$0.00	$0.00	$3,126.99	$0.00	$3,126.99
A	8230-161-076-0304-35101-	MANTENIMIENTO Y CONSERVACION DE INMUEBLES G. Corriente	$0.00	$0.00	$400.00	$0.00	$0.00	-$400.00
A	8230-161-076-0306-29401-	REFACCIONES Y ACCESORIOS PARA EQUIPO DE COMPUTO G. Corriente	$0.00	$0.00	$0.00	$535.00	$0.00	$535.00
A	8230-161-076-0306-35501-	MTTO Y CONSERVACION DE VEHÍCULOS TERRESTRES, AÉREOS , MARÍTIMOS, LACUSTRES Y FLUVIALES G.	$0.00	$0.00	$0.00	$2,900.00	$0.00	$2,900.00
A	8230-161-076-0307-35501-	MTTO Y CONSERVACION DE VEHÍCULOS TERRESTRES, AÉREOS , MARÍTIMOS, LACUSTRES Y FLUVIALES G.	$0.00	$0.00	$0.00	$14,152.00	$0.00	$14,152.00
A	8230-161-076-0402-29601-	REFACCIONES Y ACCESORIOS MENORES DE EQUIPO DE TRANSPORTE G. Corriente	$0.00	$0.00	$0.00	$0.00	$0.00	$0.00
A	8230-161-076-0402-35501-	MTTO Y CONSERVACION DE VEHÍCULOS TERRESTRES, AÉREOS , MARÍTIMOS, LACUSTRES Y FLUVIALES G.	$0.00	$0.00	$0.00	$0.00	$0.00	$0.00
A	8230-161-077-0301-32201-	ARRENDAMIENTO DE EDIFICIOS Y LOCALES G. Corriente	$0.00	$0.00	$51,246.00	$0.00	$0.00	-$51,246.00
A	8230-161-079-0501-33601-	SERVICIOS RELACIONADOS CON TRADUCCIONES G. Corriente	$0.00	$0.00	$1,200.00	$0.00	$0.00	-$1,200.00
A	8230-161-080-0501-33104-	OTRAS ASESORIAS PARA LA OPERACIÓN DE PROGRAMAS G. Corriente	$0.00	$0.00	$18,150.00	$0.00	$0.00	-$18,150.00
A	8230-161-081-0203-38301-	CONGRESOS Y CONVENCIONES G. Corriente	$0.00	$0.00	$0.00	$0.00	$0.00	$0.00
A	8230-161-082-0203-21401-	MATERIALES Y UTILES PARA EL PROCESAMIENTO EN EQUIPOS Y BIENES INFORMATICOS G. Corriente	$0.00	$0.00	$1,585.00	$0.00	$0.00	-$1,585.00
A	8230-161-082-0203-24601-	MATERIAL ELECTRICO Y ELECTRÓNICO G. Corriente	$0.00	$0.00	$1,500.00	$0.00	$0.00	-$1,500.00
A	8230-161-083-0203-36101-	DIFUSION DE MENSAJES SOBRE PROGRAMAS Y ACTIVIDADES GUBERNAMENTALES. G. Corriente	$0.00	$0.00	$10,000.00	$0.00	$0.00	-$10,000.00

A	8230-161-083-0203-36901-	SERVICIOS RELACIONADOS CON MONITOREO DE INFORMACION EN MEDIOS MASIVOS G. Corriente	$0.00	$0.00	$17,000.00	$0.00	$0.00	-$17,000.00
A	8230-161-084-0203-22106-	PRODUCTOS ALIMENTICIOS PARA EL PERSONAL DERIVADO DE ACTIVIDADES EXTRAORDINARIAS G.	$0.00	$0.00	$5,700.00	$0.00	$0.00	-$5,700.00
A	8230-161-085-0101-29301-	REFACCIONES Y ACCESORIOS MENORES DE MOBILIARIO Y EQUIPO DE ADMINISTRACIÓN, EDUCACIONAL Y RECREATIVO G. Corriente	$0.00	$0.00	$0.00	$0.00	$0.00	$0.00
A	8230-161-085-0101-51501-	BIENES INFORMATICOS G. Capital	$0.00	$0.00	$6,266.12	$26,277.20	$0.00	$19,011.08
A	8230-161-085-0101-56401-	SISTEMAS DE AIRE ACONDICIONADO, CALEFACCIÓN Y DE REFRIGERACIÓN INDUSTRIAL Y COMERCIAL G. Capital	$0.00	$0.00	$0.00	$0.00	$0.00	$0.00
A	8230-161-085-0201-51101-	MOBILIARIO G. Capital	$0.00	$0.00	$25,000.00	$0.00	$0.00	-$25,000.00
A	8230-161-085-0201-51501-	BIENES INFORMÁTICOS G. Capital	$0.00	$0.00	$7,291.11	$0.00	$0.00	-$7,291.11
A	8230-161-085-0201-54101-	VEHÍCULOS Y EQUIPO TERRESTRE PARA LA EJECUCION DE PROGRAMAS DE SEGURIDAD PUBLICA Y NACIONAL G. Capital	$0.00	$0.00	$0.00	$0.00	$0.00	$0.00
A	8230-161-085-0201-56401-	SISTEMAS DE AIRE ACONDICIONADO, CALEFACCIÓN Y DE REFRIGERACION INDUSTRIAL Y COMERCIAL G. Capital	$0.00	$0.00	$15,000.00	$0.00	$0.00	-$15,000.00
A	8230-161-085-0203-51501-	BIENES INFORMATICOS G. Capital	$0.00	$0.00	$0.00	$16,889.30	$0.00	$16,889.30
A	8230-161-085-0204-29401-	REFACCIONES Y ACCESORIOS PARA EQUIPO DE COMPUTO G. Corriente	$0.00	$0.00	$0.00	$4,355.31	$0.00	$4,355.31
A	8230-161-085-0204-51101-	MOBILIARIO G. Capital	$0.00	$0.00	$25,000.00	$0.00	$0.00	-$25,000.00
A	8230-161-085-0204-51501-	BIENES INFORMÁTICOS G. Capital	$0.00	$0.00	$5,639.53	$0.00	$0.00	-$5,639.53
A	8230-161-085-0204-59101-	ADQUISICION DE SOFTWARE G. Capital	$0.00	$0.00	$0.00	$0.00	$0.00	$0.00
A	8230-161-085-0302-51501-	BIENES INFORMÁTICOS G. Capital	$0.00	$0.00	$6,392.00	$0.00	$0.00	-$6,392.00
A	8230-161-085-0303-51501-	BIENES INFORMÁTICOS G. Capital	$0.00	$0.00	$6,459.05	$0.00	$0.00	-$6,459.05
A	8230-161-085-0304-29301-	REFACCIONES Y ACCESORIOS MENORES DE MOBILIARIO Y EQUIPO DE ADMINISTRACIÓN, EDUCACIONAL Y RECREATIVO G. Corriente	$0.00	$0.00	$0.00	$2,784.30	$0.00	$2,784.30
A	8230-161-085-0304-51501-	BIENES INFORMATICOS G. Capital	$0.00	$0.00	$5,639.53	$0.00	$0.00	-$5,639.53
A	8230-161-085-0305-51501-	BIENES INFORMÁTICOS G. Capital	$0.00	$0.00	$5,639.53	$0.00	$0.00	-$5,639.53
A	8230-161-085-0306-51501-	BIENES INFORMÁTICOS G. Capital	$0.00	$0.00	$2,820.00	$0.00	$0.00	-$2,820.00
A	8230-161-085-0307-51501-	BIENES INFORMÁTICOS G. Capital	$0.00	$0.00	$5,639.53	$0.00	$0.00	-$5,639.53
A	8230-161-085-0402-29801-	REFACCIONES Y ACCESORIOS MENORES DE EQUIPO DE TRANSPORTE G. Corriente	$0.00	$0.00	$0.00	$1,598.00	$0.00	$1,598.00
A	8230-161-085-0402-51501-	BIENES INFORMÁTICOS G. Capital	$0.00	$0.00	$5,639.53	$0.00	$0.00	-$5,639.53
A	8230-161-085-0501-51501-	BIENES INFORMÁTICOS G. Capital	$0.00	$0.00	$6,459.05	$0.00	$0.00	-$6,459.05
A	8230-161-085-0501-59101-	ADQUISICION DE SOFTWARE G. Capital	$0.00	$0.00	$0.00	$0.00	$0.00	$0.00
A	8230-161-086-0101-56301-	EDIFICIOS Y LOCALES G. Capital	$0.00	$0.00	$0.00	$0.00	$0.00	$0.00
D	8249	PRESUPUESTO DE EGRESOS COMPROMETIDO	$0.00	$0.00	$6,620,301.22	$6,620,301.22	$0.00	$0.00
D	8240-161-001-0101-11301-	SUELDOS BASE G. Corriente	$0.00	$0.00	$194,287.74	$194,287.74	$0.00	$0.00
D	8240-161-001-0101-11302-	CANTIDAD ADICIONAL G. Corriente	$0.00	$0.00	$0.00	$0.00	$0.00	$0.00
D	8240-161-001-0101-11304-	ESTIMULOS AL PERSONAL G. Corriente	$0.00	$0.00	$373,352.02	$373,352.02	$0.00	$0.00
D	8240-161-001-0101-11307-	CUPONES DE BONIFICACION G. Corriente	$0.00	$0.00	$15,992.00	$15,992.00	$0.00	$0.00
D	8240-161-001-0101-13204-	PRIMA VACACIONAL Y DOMINICAL G. Corriente	$0.00	$0.00	$0.00	$0.00	$0.00	$0.00
D	8240-161-001-0101-13205-	GRATIFICACION DE FIN DE AÑO G. Corriente	$0.00	$0.00	$0.00	$0.00	$0.00	$0.00
D	8240-161-001-0101-15420-	PREVISION SOCIAL G. Corriente	$0.00	$0.00	$15,561.40	$15,561.40	$0.00	$0.00
D	8240-161-001-0101-15901-	OTRAS PRESTACIONES G. Corriente	$0.00	$0.00	$0.00	$0.00	$0.00	$0.00
D	8240-161-001-0101-21101-	MATERIALES Y UTILES DE OFICINA G. Corriente	$0.00	$0.00	$129.00	$129.00	$0.00	$0.00
D	8240-161-001-0101-21201-	MATERIALES Y ÚTILES DE IMPRESIÓN Y REPRODUCCIÓN G. Corriente	$0.00	$0.00	$3,047.68	$3,047.68	$0.00	$0.00
D	8240-161-001-0101-21401-	MATERIALES Y UTILES PARA EL PROCESAMIENTO EN EQUIPOS Y BIENES INFORMATICOS G. Corriente	$0.00	$0.00	$1,598.00	$1,598.00	$0.00	$0.00
D	8240-161-001-0101-21501-	MATERIAL DE APOYO INFORMATIVO G. Corriente	$0.00	$0.00	$2,630.00	$2,630.00	$0.00	$0.00
D	8240-161-001-0101-21601-	MATERIAL DE LIMPIEZA G. Corriente	$0.00	$0.00	$0.00	$0.00	$0.00	$0.00
D	8240-161-001-0101-22104-	PRODUCTOS ALIMENTICIOS PARA EL PERSONAL EN LAS INSTALACIONES DE LAS DEPENDENCIAS Y ENTIDADES G. Corriente	$0.00	$0.00	$3,824.00	$3,824.00	$0.00	$0.00
D	8240-161-001-0101-22106-	PRODUCTOS ALIMENTICIOS PARA EL PERSONAL DERIVADO DE ACTIVIDADES EXTRAORDINARIAS G.	$0.00	$0.00	$8,649.50	$8,649.50	$0.00	$0.00
D	8240-161-001-0101-24601-	MATERIAL ELECTRICO Y ELECTRONICO G. Corriente	$0.00	$0.00	$145.00	$145.00	$0.00	$0.00
D	8240-161-001-0101-24801-	MATERIALES COMPLEMENTARIOS G. Corriente	$0.00	$0.00	$579.77	$579.77	$0.00	$0.00
D	8240-161-001-0101-24801-	OTROS MATERIALES Y ARTÍCULOS DE CONSTRUCCIÓN Y REPARACIÓN G. Corriente	$0.00	$0.00	$2,366.53	$2,366.53	$0.00	$0.00
D	8240-161-001-0101-25301-	MEDICINAS Y PROD. FARMACEUTICOS G. Corriente	$0.00	$0.00	$4,861.82	$4,861.82	$0.00	$0.00
D	8240-161-001-0101-29201-	REFACCIONES Y ACCESORIOS MENORES DE EDIFICIOS G. Corriente	$0.00	$0.00	$179.80	$179.80	$0.00	$0.00
D	8240-161-001-0101-29301-	REFACCIONES Y ACCESORIOS MENORES DE MOBILIARIO Y EQUIPO DE ADMINISTRACIÓN, EDUCACIONAL Y RECREATIVO G. Corriente	$0.00	$0.00	$846.80	$846.80	$0.00	$0.00
D	8240-161-001-0101-29401-	REFACCIONES Y ACCESORIOS PARA EQUIPO DE COMPUTO G. Corriente	$0.00	$0.00	$1,259.00	$1,259.00	$0.00	$0.00
D	8240-161-001-0101-31101-	ENERGIA ELECTRICA G. Corriente	$0.00	$0.00	$75.00	$75.00	$0.00	$0.00
D	8240-161-001-0101-31201-	GAS G. Corriente	$0.00	$0.00	$0.00	$0.00	$0.00	$0.00
D	8240-161-001-0101-31301-	SERVICIO DE AGUA G. Corriente	$0.00	$0.00	$982.05	$982.05	$0.00	$0.00
D	8240-161-001-0101-31501-	SERVICIO TELEFONICO CELULAR G. Corriente	$0.00	$0.00	$300.00	$300.00	$0.00	$0.00
D	8240-161-001-0101-31601-	SERVICIO DE RADIOLOCALIZACION G. Corriente	$0.00	$0.00	$0.00	$0.00	$0.00	$0.00
D	8240-161-001-0101-31602-	SERVICIO DE TELECOMUNICACIONES G. Corriente	$0.00	$0.00	$1,180.00	$1,180.00	$0.00	$0.00
D	8240-161-001-0101-31801-	SERVICIO POSTAL G. Corriente	$0.00	$0.00	$94.00	$94.00	$0.00	$0.00
D	8240-161-001-0101-33104-	OTRAS ASESORIAS PARA LA OPERACIÓN DE PROGRAMAS G. Corriente	$0.00	$0.00	$0.00	$0.00	$0.00	$0.00
D	8240-161-001-0101-33301-	SERVICIOS DE INFORMATICA G. Corriente	$0.00	$0.00	$0.00	$0.00	$0.00	$0.00
D	8240-161-001-0101-33401-	SERVICIOS PARA CAPACITACION A SERVIDORES PUBLICOS G. Corriente	$0.00	$0.00	$0.00	$0.00	$0.00	$0.00
D	8240-161-001-0101-33602-	OTROS SERVICIOS COMERCIALES G. Corriente	$0.00	$0.00	$303.46	$303.46	$0.00	$0.00
D	8240-161-001-0101-33604-	IMPRESIÓN Y ELABORACIÓN DE MATERIAL INFORMATIVO DERIVADO DE LA OPERACIÓN Y ADMINISTRACIÓN DE LAS DEPENDENCIAS Y ENTIDADES G. Corriente	$0.00	$0.00	$16,516.06	$16,516.06	$0.00	$0.00
D	8240-161-001-0101-35101-	MANTENIMIENTO Y CONSERVACION DE INMUEBLES G. Corriente	$0.00	$0.00	$33,431.20	$33,431.20	$0.00	$0.00
D	8240-161-001-0101-35501-	MTTO Y CONSERVACION DE VEHÍCULOS TERRESTRES, AÉREOS , MARÍTIMOS, LACUSTRES Y FLUVIALES G.	$0.00	$0.00	$6,314.23	$6,314.23	$0.00	$0.00
D	8240-161-001-0101-35701-	MANTENIMIENTO Y CONSERVACION DE MAQUINARIA Y EQUIPO G. Corriente	$0.00	$0.00	$0.00	$0.00	$0.00	$0.00
D	8240-161-001-0101-37104-	PASAJES AEREOS NACIONALES PARA SERVIDORES	$0.00	$0.00	$14,226.00	$14,226.00	$0.00	$0.00

		PUBLICOS DE MANDO EN EL DESEMPEÑO DE COMISIONES Y FUNCIONES OFICIALES G. Corriente						
D	8240-161-001-0101-37109-	PASAJES INTERNACIONALES PARA SERVIDORES PÚBLICOS EN EL DESEMPEÑO DE COMISIONES Y FUNCIONES OFICIALES G. Corriente	$0.00	$0.00	$8,832.15	$8,832.15	$0.00	$0.00
D	8240-161-001-0101-37504-	VIATICOS NACIONALES PARA SERVIDORES PÚBLICOS EN EL DESEMPEÑO DE FUNCIONES OFICIALES. G. Corriente	$0.00	$0.00	$115,175.70	$115,175.70	$0.00	$0.00
D	8240-161-001-0101-38102-	GASTOS DE CEREMONIAL DE LOS TITULARES DE LAS DEPENDENCIAS Y ENTIDADES G. Corriente	$0.00	$0.00	$0.00	$0.00	$0.00	$0.00
D	8240-161-001-0101-35201-	GASTOS DE ORDEN SOCIAL G. Corriente	$0.00	$0.00	$8,208.62	$8,208.62	$0.00	$0.00
D	8240-161-001-0102-11301-	SUELDOS BASE G. Corriente	$0.00	$0.00	$36,793.86	$36,793.86	$0.00	$0.00
D	8240-161-001-0102-11302-	CANTIDAD ADICIONAL G. Corriente	$0.00	$0.00	$0.00	$0.00	$0.00	$0.00
D	8240-161-001-0102-11304-	ESTIMULOS AL PERSONAL G. Corriente	$0.00	$0.00	$59,612.94	$59,612.94	$0.00	$0.00
D	8240-161-001-0102-11307-	CUPONES DE BONIFICACION G. Corriente	$0.00	$0.00	$3,900.00	$3,900.00	$0.00	$0.00
D	8240-161-001-0102-13204-	PRIMA VACACIONAL Y DOMINICAL G. Corriente	$0.00	$0.00	$0.00	$0.00	$0.00	$0.00
D	8240-161-001-0102-13205-	GRATIFICACION DE FIN DE AÑO G. Corriente	$0.00	$0.00	$0.00	$0.00	$0.00	$0.00
D	8240-161-001-0102-15420-	PREVISION SOCIAL G. Corriente	$0.00	$0.00	$2,592.28	$2,592.28	$0.00	$0.00
D	8240-161-001-0102-33401-	SERVICIOS PARA CAPACITACION A SERVIDORES PUBLICOS G. Corriente	$0.00	$0.00	$0.00	$0.00	$0.00	$0.00
D	8240-161-001-0103-11301-	SUELDOS BASE G. Corriente	$0.00	$0.00	$44,457.90	$44,457.90	$0.00	$0.00
D	8240-161-001-0103-11302-	CANTIDAD ADICIONAL G. Corriente	$0.00	$0.00	$0.00	$0.00	$0.00	$0.00
D	8240-161-001-0103-11304-	ESTIMULOS AL PERSONAL G. Corriente	$0.00	$0.00	$74,653.48	$74,653.48	$0.00	$0.00
D	8240-161-001-0103-11307-	CUPONES DE BONIFICACION G. Corriente	$0.00	$0.00	$3,900.00	$3,900.00	$0.00	$0.00
D	8240-161-001-0103-13204-	PRIMA VACACIONAL Y DOMINICAL G. Corriente	$0.00	$0.00	$0.00	$0.00	$0.00	$0.00
D	8240-161-001-0103-13205-	GRATIFICACION DE FIN DE AÑO G. Corriente	$0.00	$0.00	$0.00	$0.00	$0.00	$0.00
D	8240-161-001-0103-15420-	PREVISION SOCIAL G. Corriente	$0.00	$0.00	$2,592.28	$2,592.28	$0.00	$0.00
D	8240-161-001-0103-37504-	VIATICOS NACIONALES PARA SERVIDORES PÚBLICOS EN EL DESEMPEÑO DE FUNCIONES OFICIALES. G. Corriente	$0.00	$0.00	$1,241.90	$1,241.90	$0.00	$0.00
D	8240-161-001-0104-11301-	SUELDOS BASE G. Corriente	$0.00	$0.00	$20,560.74	$20,560.74	$0.00	$0.00
D	8240-161-001-0104-11302-	CANTIDAD ADICIONAL G. Corriente	$0.00	$0.00	$0.00	$0.00	$0.00	$0.00
D	8240-161-001-0104-11304-	ESTIMULOS AL PERSONAL G. Corriente	$0.00	$0.00	$27,138.50	$27,138.50	$0.00	$0.00
D	8240-161-001-0104-11307-	CUPONES DE BONIFICACION G. Corriente	$0.00	$0.00	$3,900.00	$3,900.00	$0.00	$0.00
D	8240-161-001-0104-13204-	PRIMA VACACIONAL Y DOMINICAL G. Corriente	$0.00	$0.00	$0.00	$0.00	$0.00	$0.00
D	8240-161-001-0104-13205-	GRATIFICACION DE FIN DE AÑO G. Corriente	$0.00	$0.00	$0.00	$0.00	$0.00	$0.00
D	8240-161-001-0104-15420-	PREVISION SOCIAL G. Corriente	$0.00	$0.00	$2,592.28	$2,592.28	$0.00	$0.00
D	8240-161-001-0104-29301-	REFACCIONES Y ACCESORIOS MENORES DE MOBILIARIO Y EQUIPO DE ADMINISTRACIÓN, EDUCACIONAL Y RECREATIVO G. Corriente	$0.00	$0.00	$0.00	$0.00	$0.00	$0.00
D	8240-161-001-0201-11301-	SUELDOS BASE G. Corriente	$0.00	$0.00	$51,792.42	$51,792.42	$0.00	$0.00
D	8240-161-001-0201-11302-	CANTIDAD ADICIONAL G. Corriente	$0.00	$0.00	$0.00	$0.00	$0.00	$0.00
D	8240-161-001-0201-11304-	ESTIMULOS AL PERSONAL G. Corriente	$0.00	$0.00	$102,705.22	$102,705.22	$0.00	$0.00
D	8240-161-001-0201-11307-	CUPONES DE BONIFICACION G. Corriente	$0.00	$0.00	$3,900.00	$3,900.00	$0.00	$0.00
D	8240-161-001-0201-13204-	PRIMA VACACIONAL Y DOMINICAL G. Corriente	$0.00	$0.00	$0.00	$0.00	$0.00	$0.00
D	8240-161-001-0201-13205-	GRATIFICACION DE FIN DE AÑO G. Corriente	$0.00	$0.00	$0.00	$0.00	$0.00	$0.00
D	8240-161-001-0201-15420-	PREVISION SOCIAL G. Corriente	$0.00	$0.00	$2,592.28	$2,592.28	$0.00	$0.00
D	8240-161-001-0201-21201-	MATERIALES Y UTILES DE IMPRESIÓN Y REPRODUCCIÓN G. Corriente	$0.00	$0.00	$291.16	$291.16	$0.00	$0.00
D	8240-161-001-0201-29301-	REFACCIONES Y ACCESORIOS MENORES DE MOBILIARIO Y EQUIPO DE ADMINISTRACIÓN, EDUCACIONAL Y RECREATIVO G. Corriente	$0.00	$0.00	$0.00	$0.00	$0.00	$0.00
D	8240-161-001-0201-33401-	SERVICIOS PARA CAPACITACION A SERVIDORES PUBLICOS G. Corriente	$0.00	$0.00	$0.00	$0.00	$0.00	$0.00
D	8240-161-001-0201-37104-	PASAJES AEREOS NACIONALES PARA SERVIDORES PUBLICOS DE MANDO EN EL DESEMPEÑO DE COMISIONES Y FUNCIONES OFICIALES G. Corriente	$0.00	$0.00	$0.00	$0.00	$0.00	$0.00
D	8240-161-001-0203-11301-	SUELDOS BASE G. Corriente	$0.00	$0.00	$31,380.00	$31,380.00	$0.00	$0.00
D	8240-161-001-0203-11302-	CANTIDAD ADICIONAL G. Corriente	$0.00	$0.00	$0.00	$0.00	$0.00	$0.00
D	8240-161-001-0203-11304-	ESTIMULOS AL PERSONAL G. Corriente	$0.00	$0.00	$50,753.12	$50,753.12	$0.00	$0.00
D	8240-161-001-0203-11307-	CUPONES DE BONIFICACION G. Corriente	$0.00	$0.00	$3,900.00	$3,900.00	$0.00	$0.00
D	8240-161-001-0203-12101-	HONORARIOS POR SERVICIOS PERSONALES G. Corriente	$0.00	$0.00	$61,302.92	$61,302.92	$0.00	$0.00
D	8240-161-001-0203-13204-	PRIMA VACACIONAL Y DOMINICAL G. Corriente	$0.00	$0.00	$0.00	$0.00	$0.00	$0.00
D	8240-161-001-0203-13205-	GRATIFICACION DE FIN DE AÑO G. Corriente	$0.00	$0.00	$0.00	$0.00	$0.00	$0.00
D	8240-161-001-0203-15420-	PREVISION SOCIAL G. Corriente	$0.00	$0.00	$2,592.28	$2,592.28	$0.00	$0.00
D	8240-161-001-0203-21901-	MATERIAL DE APOYO INFORMATIVO G. Corriente	$0.00	$0.00	$6,019.00	$6,019.00	$0.00	$0.00
D	8240-161-001-0203-24801-	MATERIALES COMPLEMENTARIOS G. Corriente	$0.00	$0.00	$0.00	$0.00	$0.00	$0.00
D	8240-161-001-0203-29401-	REFACCIONES Y ACCESORIOS PARA EQUIPO DE COMPUTO G. Corriente	$0.00	$0.00	$1,399.00	$1,399.00	$0.00	$0.00
D	8240-161-001-0204-11301-	SUELDOS BASE G. Corriente	$0.00	$0.00	$169,712.02	$169,712.02	$0.00	$0.00
D	8240-161-001-0204-11302-	CANTIDAD ADICIONAL G. Corriente	$0.00	$0.00	$0.00	$0.00	$0.00	$0.00
D	8240-161-001-0204-11304-	ESTIMULOS AL PERSONAL G. Corriente	$0.00	$0.00	$249,347.36	$249,347.36	$0.00	$0.00
D	8240-161-001-0204-11307-	CUPONES DE BONIFICACION G. Corriente	$0.00	$0.00	$39,000.00	$39,000.00	$0.00	$0.00
D	8240-161-001-0204-13204-	PRIMA VACACIONAL Y DOMINICAL G. Corriente	$0.00	$0.00	$630.52	$630.52	$0.00	$0.00
D	8240-161-001-0204-13205-	GRATIFICACION DE FIN DE AÑO G. Corriente	$0.00	$0.00	$5,336.01	$5,336.01	$0.00	$0.00
D	8240-161-001-0204-15202-	PAGO DE LIQUIDACIONES G. Corriente	$0.00	$0.00	$1,982.24	$1,982.24	$0.00	$0.00
D	8240-161-001-0204-15420-	PREVISION SOCIAL G. Corriente	$0.00	$0.00	$37,107.36	$37,107.36	$0.00	$0.00
D	8240-161-001-0204-21101-	MATERIALES Y UTILES DE OFICINA G. Corriente	$0.00	$0.00	$29,533.80	$29,533.80	$0.00	$0.00
D	8240-161-001-0204-21301-	MATERIALES Y UTILES DE IMPRESIÓN Y REPRODUCCIÓN G. Corriente	$0.00	$0.00	$15,262.94	$15,262.94	$0.00	$0.00
D	8240-161-001-0204-21501-	MATERIAL DE APOYO INFORMATIVO G. Corriente	$0.00	$0.00	$930.50	$930.50	$0.00	$0.00
D	8240-161-001-0204-21601-	MATERIAL DE LIMPIEZA G. Corriente	$0.00	$0.00	$8,643.64	$8,643.64	$0.00	$0.00
D	8240-161-001-0204-22104-	PRODUCTOS ALIMENTICIOS PARA EL PERSONAL EN LAS INSTALACIONES DE LAS DEPENDENCIAS Y ENTIDADES G. Corriente	$0.00	$0.00	$1,997.50	$1,997.50	$0.00	$0.00
D	8240-161-001-0204-22105-	PRODUCTOS ALIMENTICIOS PARA EL PERSONAL DERIVADO DE ACTIVIDADES EXTRAORDINARIAS G.	$0.00	$0.00	$3,896.00	$3,896.00	$0.00	$0.00
D	8240-161-001-0204-22301-	UTENSILIOS PARA EL SERVICIO DE ALIMENTACIÓN G. Corriente	$0.00	$0.00	$0.00	$0.00	$0.00	$0.00
D	8240-161-001-0204-24601-	MATERIAL ELECTRICO Y ELECTRÓNICO G. Corriente	$0.00	$0.00	$0.00	$0.00	$0.00	$0.00
D	8240-161-001-0204-24801-	MATERIALES COMPLEMENTARIOS G. Corriente	$0.00	$0.00	$870.00	$870.00	$0.00	$0.00
D	8240-161-001-0204-24901-	OTROS MATERIALES Y ARTÍCULOS DE CONSTRUCCIÓN Y REPARACIÓN G. Corriente	$0.00	$0.00	$857.86	$857.86	$0.00	$0.00
D	8240-161-001-0204-25301-	MEDICINAS Y PROD. FARMACEUTICOS G. Corriente	$0.00	$0.00	$0.00	$0.00	$0.00	$0.00
D	8240-161-001-0204-26105-	COMBUSTIBLES, LUBRICANTES Y ADITIVOS PARA	$0.00	$0.00	$60,713.54	$60,713.54	$0.00	$0.00

		MAQUINARIA , EQUIPO DE PRODUCCION Y SERVICIOS ADMINISTRATIVOS. G. Corriente						
D	8240-161-001-0204-27101-	VESTUARIOS UNIFORMES Y BLANCOS G. Corriente	$0.00	$0.00	$0.00	$0.00	$0.00	$0.00
D	8240-161-001-0204-29101-	HERRAMIENTAS MENORES G. Corriente	$0.00	$0.00	$0.00	$0.00	$0.00	$0.00
D	8240-161-001-0204-29201-	REFACCIONES Y ACCESORIOS MENORES DE EDIFICIOS G. Corriente	$0.00	$0.00	$0.00	$0.00	$0.00	$0.00
D	8240-161-001-0204-29301-	REFACCIONES Y ACCESORIOS MENORES DE MOBILIARIO Y EQUIPO DE ADMINISTRACIÓN, EDUCACIONAL Y RECREATIVO G. Corriente	$0.00	$0.00	$1,136.80	$1,136.80	$0.00	$0.00
D	8240-161-001-0204-29401-	REFACCIONES Y ACCESORIOS PARA EQUIPO DE COMPUTO G. Corriente	$0.00	$0.00	$5,813.32	$5,813.32	$0.00	$0.00
D	8240-161-001-0204-29601-	REFACCIONES Y ACCESORIOS MENORES DE EQUIPO DE TRANSPORTE G. Corriente	$0.00	$0.00	$0.00	$0.00	$0.00	$0.00
D	8240-161-001-0204-29901-	REFACCIONES Y ACCESORIOS MENORES OTROS BIENES MUEBLES G. Corriente	$0.00	$0.00	$0.00	$0.00	$0.00	$0.00
D	8240-161-001-0204-31101-	ENERGIA ELECTRICA G. Corriente	$0.00	$0.00	$12,980.00	$12,980.00	$0.00	$0.00
D	8240-161-001-0204-31201-	GAS G. Corriente	$0.00	$0.00	$0.00	$0.00	$0.00	$0.00
D	8240-161-001-0204-31301-	SERVICIO DE AGUA G. Corriente	$0.00	$0.00	$435.56	$435.56	$0.00	$0.00
D	8240-161-001-0204-31401-	SERVICIO TELEFONICO CONVENCIONAL G. Corriente	$0.00	$0.00	$69,655.69	$69,655.69	$0.00	$0.00
D	8240-161-001-0204-31501-	SERVICIO TELEFONICO CELULAR G. Corriente	$0.00	$0.00	$23,299.93	$23,299.93	$0.00	$0.00
D	8240-161-001-0204-31602-	SERVICIO DE TELECOMUNICACIONES G. Corriente	$0.00	$0.00	$576.00	$576.00	$0.00	$0.00
D	8240-161-001-0204-31801-	SERVICIO POSTAL G. Corriente	$0.00	$0.00	$15,027.28	$15,027.28	$0.00	$0.00
D	8240-161-001-0204-32201-	ARRENDAMIENTO DE EDIFICIOS Y LOCALES G. Corriente	$0.00	$0.00	$210,239.86	$210,239.86	$0.00	$0.00
D	8240-161-001-0204-32301-	ARRENDAMEINTO DE EQUIPO Y BIENES INFORMÁTICOS G Corriente	$0.00	$0.00	$13,920.00	$13,920.00	$0.00	$0.00
D	8240-161-001-0204-32903-	OTROS ARRENDAMIENTOS G. Corriente	$0.00	$0.00	$0.00	$0.00	$0.00	$0.00
D	8240-161-001-0204-33101-	ASESORIAS ASOCIADAS A CONVENIOS , TRATADOS O ACUERDOS G. Corriente	$0.00	$0.00	$0.00	$0.00	$0.00	$0.00
D	8240-161-001-0204-33104-	OTRAS ASESORIAS PARA LA OPERACIÓN DE PROGRAMAS G. Corriente	$0.00	$0.00	$16,240.00	$16,240.00	$0.00	$0.00
D	8240-161-001-0204-33401-	SERVICIOS PARA CAPACITACION A SERVIDORES PUBLICOS G. Corriente	$0.00	$0.00	$3,710.84	$3,710.84	$0.00	$0.00
D	8240-161-001-0204-33601-	SERVICIOS RELACIONADOS CON TRADUCCIONES G. Corriente	$0.00	$0.00	$0.00	$0.00	$0.00	$0.00
D	8240-161-001-0204-33602-	OTROS SERVICIOS COMERCIALES G. Corriente	$0.00	$0.00	$5,754.60	$5,754.60	$0.00	$0.00
D	8240-161-001-0204-33801-	SERVICIOS DE VIGILANCIA G. Corriente	$0.00	$0.00	$61,971.84	$61,971.84	$0.00	$0.00
D	8240-161-001-0204-34101-	SERVICIOS BANCARIOS Y FINANCIEROS G. Corriente	$0.00	$0.00	$7,793.76	$7,793.76	$0.00	$0.00
D	8240-161-001-0204-34501-	SEGURO DE BIENES PATRIMONIALES G. Corriente	$0.00	$0.00	$0.00	$0.00	$0.00	$0.00
D	8240-161-001-0204-35101-	MANTENIMIENTO Y CONSERVACION DE INMUEBLES G. Corriente	$0.00	$0.00	$2,077.16	$2,077.16	$0.00	$0.00
D	8240-161-001-0204-35301-	MANTENIMIENTO Y CONSERVACION DE BIENES INFORMATICOS G. Corriente	$0.00	$0.00	$0.00	$0.00	$0.00	$0.00
D	8240-161-001-0204-35501-	MTTO Y CONSERVACION DE VEHÍCULOS TERRESTRES, AÉREOS , MARÍTIMOS, LACUSTRES Y FLUVIALES G.	$0.00	$0.00	$0.00	$0.00	$0.00	$0.00
D	8240-161-001-0204-35702-	MANTENIMIENTO Y CONSERVACIÓN DE PLANTAS E INSTALACIONES PRODUCTIVAS. G. Corriente	$0.00	$0.00	$0.00	$0.00	$0.00	$0.00
D	8240-161-001-0204-35901-	SERVICIOS DE JARDINERIA Y FUMIGACION G. Corriente	$0.00	$0.00	$0.00	$0.00	$0.00	$0.00
D	8240-161-001-0204-37104-	PASAJES AEREOS NACIONALES PARA SERVIDORES PUBLICOS DE MANDO EN EL DESEMPEÑO DE COMISIONES Y FUNCIONES OFICIALES G. Corriente	$0.00	$0.00	$3,502.00	$3,502.00	$0.00	$0.00
D	8240-161-001-0204-37504-	VIATICOS NACIONALES PARA SERVIDORES PÚBLICOS EN EL DESEMPEÑO DE FUNCIONES OFICIALES. G. Corriente	$0.00	$0.00	$5,286.09	$5,286.09	$0.00	$0.00
D	8240-161-001-0204-38201-	GASTOS DE ORDEN SOCIAL G. Corriente	$0.00	$0.00	$6,298.53	$6,298.53	$0.00	$0.00
D	8240-161-001-0204-38301-	CONGRESOS Y CONVENCIONES G. Corriente	$0.00	$0.00	$0.00	$0.00	$0.00	$0.00
D	8240-161-001-0204-39501-	PENAS MULTAS ACCESORIOS Y ACTUALIZACIONES G. Corriente	$0.00	$0.00	$446,423.00	$446,423.00	$0.00	$0.00
D	8240-161-001-0301-11301-	SUELDOS BASE G. Corriente	$0.00	$0.00	$105,797.46	$105,797.46	$0.00	$0.00
D	8240-161-001-0301-11302-	CANTIDAD ADICIONAL G. Corriente	$0.00	$0.00	$0.00	$0.00	$0.00	$0.00
D	8240-161-001-0301-11304-	ESTIMULOS AL PERSONAL G. Corriente	$0.00	$0.00	$180,316.36	$180,316.36	$0.00	$0.00
D	8240-161-001-0301-11307-	CUPONES DE BONIFICACION G. Corriente	$0.00	$0.00	$15,600.00	$15,600.00	$0.00	$0.00
D	8240-161-001-0301-13204-	PRIMA VACACIONAL Y DOMINICAL G. Corriente	$0.00	$0.00	$0.00	$0.00	$0.00	$0.00
D	8240-161-001-0301-13205-	GRATIFICACION DE FIN DE AÑO G. Corriente	$0.00	$0.00	$0.00	$0.00	$0.00	$0.00
D	8240-161-001-0301-15420-	PREVISION SOCIAL G. Corriente	$0.00	$0.00	$10,369.12	$10,369.12	$0.00	$0.00
D	8240-161-001-0301-21101-	MATERIALES Y UTILES DE OFICINA G. Corriente	$0.00	$0.00	$1,347.92	$1,347.92	$0.00	$0.00
D	8240-161-001-0301-29301-	REFACCIONES Y ACCESORIOS MENORES DE MOBILIARIO Y EQUIPO DE ADMINISTRACIÓN, EDUCACIONAL Y RECREATIVO G. Corriente	$0.00	$0.00	$1,301.43	$1,301.43	$0.00	$0.00
D	8240-161-001-0301-35501-	MTTO Y CONSERVACION DE VEHICULOS TERRESTRES, AEREOS , MARITIMOS, LACUSTRES Y FLUVIALES G.	$0.00	$0.00	$18,244.47	$18,244.47	$0.00	$0.00
D	8240-161-001-0301-35701-	MANTENIMIENTO Y CONSERVACION DE MAQUINARIA Y EQUIPO G. Corriente	$0.00	$0.00	$900.00	$900.00	$0.00	$0.00
D	8240-161-001-0301-37104-	PASAJES AEREOS NACIONALES PARA SERVIDORES PUBLICOS DE MANDO EN EL DESEMPEÑO DE COMISIONES Y FUNCIONES OFICIALES G. Corriente	$0.00	$0.00	$0.00	$0.00	$0.00	$0.00
D	8240-161-001-0301-37504-	VIATICOS NACIONALES PARA SERVIDORES PÚBLICOS EN EL DESEMPEÑO DE FUNCIONES OFICIALES. G. Corriente	$0.00	$0.00	$0.00	$0.00	$0.00	$0.00
D	8240-161-001-0302-11301-	SUELDOS BASE G. Corriente	$0.00	$0.00	$138,684.83	$138,684.83	$0.00	$0.00
D	8240-161-001-0302-11302-	CANTIDAD ADICIONAL G. Corriente	$0.00	$0.00	$0.00	$0.00	$0.00	$0.00
D	8240-161-001-0302-11304-	ESTIMULOS AL PERSONAL G. Corriente	$0.00	$0.00	$213,769.26	$213,769.26	$0.00	$0.00
D	8240-161-001-0302-11307-	CUPONES DE BONIFICACION G. Corriente	$0.00	$0.00	$25,850.00	$25,850.00	$0.00	$0.00
D	8240-161-001-0302-13204-	PRIMA VACACIONAL Y DOMINICAL G. Corriente	$0.00	$0.00	$0.00	$0.00	$0.00	$0.00
D	8240-161-001-0302-13205-	GRATIFICACION DE FIN DE AÑO G. Corriente	$0.00	$0.00	$0.00	$0.00	$0.00	$0.00
D	8240-161-001-0302-15420-	PREVISION SOCIAL G. Corriente	$0.00	$0.00	$20,945.96	$20,945.96	$0.00	$0.00
D	8240-161-001-0302-31101-	ENERGIA ELECTRICA G. Corriente	$0.00	$0.00	$1,104.00	$1,104.00	$0.00	$0.00
D	8240-161-001-0302-32201-	ARRENDAMIENTO DE EDIFICIOS Y LOCALES G. Corriente	$0.00	$0.00	$0.00	$0.00	$0.00	$0.00
D	8240-161-001-0302-33604-	IMPRESIÓN Y ELABORACIÓN DE MATERIAL INFORMATIVO DERIVADO DE LA OPERACIÓN Y ADMINISTRACIÓN DE LAS DEPENDENCIAS Y ENTIDADES G. Corriente	$0.00	$0.00	$1,624.00	$1,624.00	$0.00	$0.00
D	8240-161-001-0302-35501-	MTTO Y CONSERVACION DE VEHICULOS TERRESTRES, AÉREOS , MARÍTIMOS, LACUSTRES Y FLUVIALES G.	$0.00	$0.00	$1,650.01	$1,650.01	$0.00	$0.00
D	8240-161-001-0303-11301-	SUELDOS BASE G. Corriente	$0.00	$0.00	$169,469.58	$169,469.58	$0.00	$0.00
D	8240-161-001-0303-11302-	CANTIDAD ADICIONAL G. Corriente	$0.00	$0.00	$0.00	$0.00	$0.00	$0.00
D	8240-161-001-0303-11304-	ESTIMULOS AL PERSONAL G. Corriente	$0.00	$0.00	$233,468.92	$233,468.92	$0.00	$0.00
D	8240-161-001-0303-11307-	CUPONES DE BONIFICACION G. Corriente	$0.00	$0.00	$34,800.00	$34,800.00	$0.00	$0.00
D	8240-161-001-0303-13204-	PRIMA VACACIONAL Y DOMINICAL G. Corriente	$0.00	$0.00	$0.00	$0.00	$0.00	$0.00

D	8240-161-001-0303-13205-	GRATIFICACION DE FIN DE AÑO G. Corriente	$0.00	$0.00	$0.00	$0.00	$0.00	$0.00
D	8240-161-001-0303-15420-	PREVISION SOCIAL G. Corriente	$0.00	$0.00	$35,715.08	$35,715.08	$0.00	$0.00
D	8240-161-001-0303-15901-	OTRAS PRESTACIONES G. Corriente	$0.00	$0.00	$15,759.00	$15,759.00	$0.00	$0.00
D	8240-161-001-0303-21101-	MATERIALES Y UTILES DE OFICINA G. Corriente	$0.00	$0.00	$1,617.20	$1,617.20	$0.00	$0.00
D	8240-161-001-0303-21601-	MATERIAL DE LIMPIEZA G. Corriente	$0.00	$0.00	$145.77	$145.77	$0.00	$0.00
D	8240-161-001-0303-22104-	PRODUCTOS ALIMENTICIOS PARA EL PERSONAL EN LAS INSTALACIONES DE LAS DEPENDENCIAS Y ENTIDADES G. Corriente	$0.00	$0.00	$224.00	$224.00	$0.00	$0.00
D	8240-161-001-0303-24601-	MATERIAL ELÉCTRICO Y ELECTRÓNICO G. Corriente	$0.00	$0.00	$25.00	$25.00	$0.00	$0.00
D	8240-161-001-0303-24801-	MATERIALES COMPLEMENTARIOS G. Corriente	$0.00	$0.00	$5,040.00	$5,040.00	$0.00	$0.00
D	8240-161-001-0303-26105-	COMBUSTIBLES, LUBRICANTES Y ADITIVOS PARA MAQUINARIA , EQUIPO DE PRODUCCION Y SERVICIOS ADMINISTRATIVOS. G. Corriente	$0.00	$0.00	$9,499.28	$9,499.28	$0.00	$0.00
D	8240-161-001-0303-29301-	REFACCIONES Y ACCESORIOS MENORES DE MOBILIARIO Y EQUIPO DE ADMINISTRACIÓN, EDUCACIONAL Y RECREATIVO G. Corriente	$0.00	$0.00	$0.00	$0.00	$0.00	$0.00
D	8240-161-001-0303-29401-	REFACCIONES Y ACCESORIOS PARA EQUIPO DE CÓMPUTO G. Corriente	$0.00	$0.00	$385.42	$385.42	$0.00	$0.00
D	8240-161-001-0303-29601-	REFACCIONES Y ACCESORIOS MENORES DE EQUIPO DE TRANSPORTE G. Corriente	$0.00	$0.00	$0.00	$0.00	$0.00	$0.00
D	8240-161-001-0303-31101-	ENERGÍA ELÉCTRICA G. Corriente	$0.00	$0.00	$4,538.00	$4,538.00	$0.00	$0.00
D	8240-161-001-0303-31301-	SERVICIO DE AGUA G. Corriente	$0.00	$0.00	$0.00	$0.00	$0.00	$0.00
D	8240-161-001-0303-31801-	SERVICIO POSTAL G. Corriente	$0.00	$0.00	$1,563.40	$1,563.40	$0.00	$0.00
D	8240-161-001-0303-32201-	ARRENDAMIENTO DE EDIFICIOS Y LOCALES G. Corriente	$0.00	$0.00	$18,786.20	$18,786.20	$0.00	$0.00
D	8240-161-001-0303-32301-	ARRENDAMEINTO DE EQUIPO Y BIENES INFORMÁTICOS G. Corriente	$0.00	$0.00	$3,480.00	$3,480.00	$0.00	$0.00
D	8240-161-001-0303-33602-	OTROS SERVICIOS COMERCIALES G. Corriente	$0.00	$0.00	$592.40	$592.40	$0.00	$0.00
D	8240-161-001-0303-33604-	IMPRESIÓN Y ELABORACIÓN DE MATERIAL INFORMATIVO DERIVADO DE LA OPERACIÓN Y ADMINISTRACIÓN DE LAS DEPENDENCIAS Y ENTIDADES G. Corriente	$0.00	$0.00	$1,218.00	$1,218.00	$0.00	$0.00
D	8240-161-001-0303-35101-	MANTENIMIENTO Y CONSERVACIÓN DE INMUEBLES G. Corriente	$0.00	$0.00	$4,336.98	$4,336.98	$0.00	$0.00
D	8240-161-001-0303-35301-	MANTENIMIENTO Y CONSERVACION DE BIENES INFORMATICOS G. Corriente	$0.00	$0.00	$139.50	$139.50	$0.00	$0.00
D	8240-161-001-0303-35501-	MTTO Y CONSERVACIÓN DE VEHÍCULOS TERRESTRES, AÉREOS , MARÍTIMOS, LACUSTRES Y FLUVIALES G.	$0.00	$0.00	$812.00	$812.00	$0.00	$0.00
D	8240-161-001-0303-35701-	MANTENIMIENTO Y CONSERVACION DE MAQUINARIA Y EQUIPO G. Corriente	$0.00	$0.00	$0.00	$0.00	$0.00	$0.00
D	8240-161-001-0303-37504-	VIÁTICOS NACIONALES PARA SERVIDORES PÚBLICOS EN EL DESEMPEÑO DE FUNCIONES OFICIALES. G. Corriente	$0.00	$0.00	$24,839.65	$24,839.65	$0.00	$0.00
D	8240-161-001-0303-38201-	GASTOS DE ORDEN SOCIAL G. Corriente	$0.00	$0.00	$242.67	$242.67	$0.00	$0.00
D	8240-161-001-0304-11301-	SUELDOS BASE G. Corriente	$0.00	$0.00	$91,516.32	$91,516.32	$0.00	$0.00
D	8240-161-001-0304-11302-	CANTIDAD ADICIONAL G. Corriente	$0.00	$0.00	$0.00	$0.00	$0.00	$0.00
D	8240-161-001-0304-11304-	ESTIMULOS AL PERSONAL G. Corriente	$0.00	$0.00	$139,970.38	$139,970.38	$0.00	$0.00
D	8240-161-001-0304-11307-	CUPONES DE BONIFICACIÓN G. Corriente	$0.00	$0.00	$30,400.00	$30,400.00	$0.00	$0.00
D	8240-161-001-0304-13204-	PRIMA VACACIONAL Y DOMINICAL G. Corriente	$0.00	$0.00	$0.00	$0.00	$0.00	$0.00
D	8240-161-001-0304-13205-	GRATIFICACION DE FIN DE AÑO G. Corriente	$0.00	$0.00	$0.00	$0.00	$0.00	$0.00
D	8240-161-001-0304-15420-	PREVISION SOCIAL G. Corriente	$0.00	$0.00	$24,145.96	$24,145.96	$0.00	$0.00
D	8240-161-001-0304-21101-	MATERIALES Y UTILES DE OFICINA G. Corriente	$0.00	$0.00	$3,195.00	$3,195.00	$0.00	$0.00
D	8240-161-001-0304-21601-	MATERIAL DE LIMPIEZA G. Corriente	$0.00	$0.00	$587.10	$587.10	$0.00	$0.00
D	8240-161-001-0304-22104-	PRODUCTOS ALIMENTICIOS PARA EL PERSONAL EN LAS INSTALACIONES DE LAS DEPENDENCIAS Y ENTIDADES G. Corriente	$0.00	$0.00	$132.00	$132.00	$0.00	$0.00
D	8240-161-001-0304-22106-	PRODUCTOS ALIMENTICIOS PARA EL PERSONAL DERIVADO DE ACTIVIDADES EXTRAORDINARIAS G.	$0.00	$0.00	$0.00	$0.00	$0.00	$0.00
D	8240-161-001-0304-26105-	COMBUSTIBLES, LUBRICANTES Y ADITIVOS PARA MAQUINARIA , EQUIPO DE PRODUCCION Y SERVICIOS ADMINISTRATIVOS. G. Corriente	$0.00	$0.00	$6,593.14	$6,593.14	$0.00	$0.00
D	8240-161-001-0304-29201-	REFACCIONES Y ACCESORIOS MENORES DE EDIFICIOS G. Corriente	$0.00	$0.00	$51.50	$51.50	$0.00	$0.00
D	8240-161-001-0304-29601-	REFACCIONES Y ACCESORIOS MENORES DE EQUIPO DE TRANSPORTE G. Corriente	$0.00	$0.00	$7,192.50	$7,192.50	$0.00	$0.00
D	8240-161-001-0304-31101-	ENERGÍA ELÉCTRICA G. Corriente	$0.00	$0.00	$3,661.00	$3,661.00	$0.00	$0.00
D	8240-161-001-0304-31301-	SERVICIO DE AGUA G. Corriente	$0.00	$0.00	$569.00	$569.00	$0.00	$0.00
D	8240-161-001-0304-31801-	SERVICIO POSTAL G. Corriente	$0.00	$0.00	$1,937.25	$1,937.25	$0.00	$0.00
D	8240-161-001-0304-32201-	ARRENDAMIENTO DE EDIFICIOS Y LOCALES G. Corriente	$0.00	$0.00	$18,594.30	$18,594.30	$0.00	$0.00
D	8240-161-001-0304-32301-	ARRENDAMEINTO DE EQUIPO Y BIENES INFORMÁTICOS G. Corriente	$0.00	$0.00	$2,784.00	$2,784.00	$0.00	$0.00
D	8240-161-001-0304-33602-	OTROS SERVICIOS COMERCIALES G. Corriente	$0.00	$0.00	$55.00	$55.00	$0.00	$0.00
D	8240-161-001-0304-33604-	IMPRESIÓN Y ELABORACIÓN DE MATERIAL INFORMATIVO DERIVADO DE LA OPERACIÓN Y ADMINISTRACIÓN DE LAS DEPENDENCIAS Y ENTIDADES G. Corriente	$0.00	$0.00	$406.00	$406.00	$0.00	$0.00
D	8240-161-001-0304-37504-	VIÁTICOS NACIONALES PARA SERVIDORES PÚBLICOS EN EL DESEMPEÑO DE FUNCIONES OFICIALES. G. Corriente	$0.00	$0.00	$5,816.01	$5,816.01	$0.00	$0.00
D	8240-161-001-0304-38201-	GASTOS DE ORDEN SOCIAL G. Corriente	$0.00	$0.00	$818.73	$818.73	$0.00	$0.00
D	8240-161-001-0305-11301-	SUELDOS BASE G. Corriente	$0.00	$0.00	$102,566.52	$102,566.52	$0.00	$0.00
D	8240-161-001-0305-11302-	CANTIDAD ADICIONAL G. Corriente	$0.00	$0.00	$0.00	$0.00	$0.00	$0.00
D	8240-161-001-0305-11304-	ESTIMULOS AL PERSONAL G. Corriente	$0.00	$0.00	$131,555.64	$131,555.64	$0.00	$0.00
D	8240-161-001-0305-11307-	CUPONES DE BONIFICACIÓN G. Corriente	$0.00	$0.00	$18,900.00	$18,900.00	$0.00	$0.00
D	8240-161-001-0305-13204-	PRIMA VACACIONAL Y DOMINICAL G. Corriente	$0.00	$0.00	$0.00	$0.00	$0.00	$0.00
D	8240-161-001-0305-13205-	GRATIFICACION DE FIN DE AÑO G. Corriente	$0.00	$0.00	$0.00	$0.00	$0.00	$0.00
D	8240-161-001-0305-15420-	PREVISION SOCIAL G. Corriente	$0.00	$0.00	$19,153.68	$19,153.68	$0.00	$0.00
D	8240-161-001-0305-21101-	MATERIALES Y UTILES DE OFICINA G. Corriente	$0.00	$0.00	$1,298.67	$1,298.67	$0.00	$0.00
D	8240-161-001-0305-21601-	MATERIAL DE LIMPIEZA G. Corriente	$0.00	$0.00	$619.60	$619.60	$0.00	$0.00
D	8240-161-001-0305-22104-	PRODUCTOS ALIMENTICIOS PARA EL PERSONAL EN LAS INSTALACIONES DE LAS DEPENDENCIAS Y ENTIDADES G. Corriente	$0.00	$0.00	$159.00	$159.00	$0.00	$0.00
D	8240-161-001-0305-22106-	PRODUCTOS ALIMENTICIOS PARA EL PERSONAL DERIVADO DE ACTIVIDADES EXTRAORDINARIAS G.	$0.00	$0.00	$790.01	$790.01	$0.00	$0.00
D	8240-161-001-0305-26105-	COMBUSTIBLES, LUBRICANTES Y ADITIVOS PARA MAQUINARIA , EQUIPO DE PRODUCCION Y SERVICIOS ADMINISTRATIVOS. G. Corriente	$0.00	$0.00	$4,321.10	$4,321.10	$0.00	$0.00
D	8240-161-001-0305-29601-	REFACCIONES Y ACCESORIOS MENORES DE EQUIPO DE TRANSPORTE G. Corriente	$0.00	$0.00	$0.00	$0.00	$0.00	$0.00
D	8240-161-001-0305-31101-	ENERGÍA ELÉCTRICA G. Corriente	$0.00	$0.00	$2,134.00	$2,134.00	$0.00	$0.00

D	8240-161-001-0305-31301-	SERVICIO DE AGUA G. Corriente	$0.00	$0.00	$1,171.00	$1,171.00	$0.00	$0.00
D	8240-161-001-0305-32201-	ARRENDAMIENTO DE EDIFICIOS Y LOCALES G. Corriente	$0.00	$0.00	$22,441.35	$22,441.35	$0.00	$0.00
D	8240-161-001-0305-32301-	ARRENDAMIENTO DE EQUIPO Y BIENES INFORMÁTICOS G. Corriente	$0.00	$0.00	$3,480.00	$3,480.00	$0.00	$0.00
D	8240-161-001-0305-33604-	IMPRESIÓN Y ELABORACIÓN DE MATERIAL INFORMATIVO DERIVADO DE LA OPERACIÓN Y ADMINISTRACIÓN DE LAS DEPENDENCIAS Y ENTIDADES G. Corriente	$0.00	$0.00	$812.00	$812.00	$0.00	$0.00
D	8240-161-001-0305-34701-	FLETES Y MANIOBRAS G. Corriente	$0.00	$0.00	$2,204.00	$2,204.00	$0.00	$0.00
D	8240-161-001-0305-35501-	MTTO Y CONSERVACION DE VEHÍCULOS TERRESTRES, AÉREOS , MARÍTIMOS, LACUSTRES Y FLUVIALES G.	$0.00	$0.00	$7,370.03	$7,370.03	$0.00	$0.00
D	8240-161-001-0305-35701-	MANTENIMIENTO Y CONSERVACION DE MAQUINARIA Y EQUIPO G. Corriente	$0.00	$0.00	$0.00	$0.00	$0.00	$0.00
D	8240-161-001-0305-37504-	VIATICOS NACIONALES PARA SERVIDORES PÚBLICOS EN EL DESEMPEÑO DE FUNCIONES OFICIALES. G. Corriente	$0.00	$0.00	$2,450.00	$2,450.00	$0.00	$0.00
D	8240-161-001-0306-11301-	SUELDOS BASE G. Corriente	$0.00	$0.00	$58,955.14	$58,955.14	$0.00	$0.00
D	8240-161-001-0306-11302-	CANTIDAD ADICIONAL G. Corriente	$0.00	$0.00	$0.00	$0.00	$0.00	$0.00
D	8240-161-001-0306-11304-	ESTIMULOS AL PERSONAL G. Corriente	$0.00	$0.00	$95,208.44	$95,208.44	$0.00	$0.00
D	8240-161-001-0306-11307-	CUPONES DE BONIFICACION G. Corriente	$0.00	$0.00	$13,200.00	$13,200.00	$0.00	$0.00
D	8240-161-001-0306-13204-	PRIMA VACACIONAL Y DOMINICAL G. Corriente	$0.00	$0.00	$0.00	$0.00	$0.00	$0.00
D	8240-161-001-0306-13205-	GRATIFICACION DE FIN DE AÑO G. Corriente	$0.00	$0.00	$0.00	$0.00	$0.00	$0.00
D	8240-161-001-0306-15420-	PREVISION SOCIAL G. Corriente	$0.00	$0.00	$12,769.12	$12,769.12	$0.00	$0.00
D	8240-161-001-0306-21101-	MATERIALES Y UTILES DE OFICINA G. Corriente	$0.00	$0.00	$1,118.15	$1,118.15	$0.00	$0.00
D	8240-161-001-0306-21201-	MATERIALES Y ÚTILES DE IMPRESIÓN Y REPRODUCCIÓN G. Corriente	$0.00	$0.00	$591.00	$591.00	$0.00	$0.00
D	8240-161-001-0306-21601-	MATERIAL DE LIMPIEZA G. Corriente	$0.00	$0.00	$549.60	$549.60	$0.00	$0.00
D	8240-161-001-0306-21801-	MATERIAL PARA VALORES G. Corriente	$0.00	$0.00	$0.00	$0.00	$0.00	$0.00
D	8240-161-001-0306-22104-	PRODUCTOS ALIMENTICIOS PARA EL PERSONAL EN LAS INSTALACIONES DE LAS DEPENDENCIAS Y ENTIDADES G. Corriente	$0.00	$0.00	$92.50	$92.50	$0.00	$0.00
D	8240-161-001-0306-24601-	MATERIAL ELÉCTRICO Y ELECTRONICO G. Corriente	$0.00	$0.00	$20.86	$20.86	$0.00	$0.00
D	8240-161-001-0306-26105-	COMBUSTIBLES, LUBRICANTES Y ADITIVOS PARA MAQUINARIA , EQUIPO DE PRODUCCION Y SERVICIOS ADMINISTRATIVOS. G. Corriente	$0.00	$0.00	$5,300.05	$5,300.05	$0.00	$0.00
D	8240-161-001-0306-29301-	REFACCIONES Y ACCESORIOS MENORES DE MOBILIARIO Y EQUIPO DE ADMINISTRACIÓN, EDUCACIONAL Y RECREATIVO G. Corriente	$0.00	$0.00	$1,301.43	$1,301.43	$0.00	$0.00
D	8240-161-001-0306-29601-	REFACCIONES Y ACCESORIOS MENORES DE EQUIPO DE TRANSPORTE G. Corriente	$0.00	$0.00	$0.00	$0.00	$0.00	$0.00
D	8240-161-001-0306-31101-	ENERGIA ELECTRICA G. Corriente	$0.00	$0.00	$3,229.00	$3,229.00	$0.00	$0.00
D	8240-161-001-0306-31301-	SERVICIO DE AGUA G. Corriente	$0.00	$0.00	$0.00	$0.00	$0.00	$0.00
D	8240-161-001-0306-31601-	SERVICIO POSTAL G. Corriente	$0.00	$0.00	$703.40	$703.40	$0.00	$0.00
D	8240-161-001-0306-32201-	ARRENDAMIENTO DE EDIFICIOS Y LOCALES G. Corriente	$0.00	$0.00	$10,174.23	$10,174.23	$0.00	$0.00
D	8240-161-001-0306-33602-	OTROS SERVICIOS COMERCIALES G. Corriente	$0.00	$0.00	$614.02	$614.02	$0.00	$0.00
D	8240-161-001-0306-33604-	IMPRESIÓN Y ELABORACIÓN DE MATERIAL INFORMATIVO DERIVADO DE LA OPERACIÓN Y ADMINISTRACIÓN DE LAS DEPENDENCIAS Y ENTIDADES G. Corriente	$0.00	$0.00	$0.00	$0.00	$0.00	$0.00
D	8240-161-001-0306-35501-	MTTO Y CONSERVACION DE VEHÍCULOS TERRESTRES, AÉREOS , MARÍTIMOS, LACUSTRES Y FLUVIALES G.	$0.00	$0.00	$5,214.20	$5,214.20	$0.00	$0.00
D	8240-161-001-0306-35701-	MANTENIMIENTO Y CONSERVACION DE MAQUINARIA Y EQUIPO G. Corriente	$0.00	$0.00	$0.00	$0.00	$0.00	$0.00
D	8240-161-001-0306-37504-	VIATICOS NACIONALES PARA SERVIDORES PÚBLICOS EN EL DESEMPEÑO DE FUNCIONES OFICIALES. G. Corriente	$0.00	$0.00	$1,862.78	$1,862.78	$0.00	$0.00
D	8240-161-001-0306-38201-	GASTOS DE ORDEN SOCIAL G. Corriente	$0.00	$0.00	$146.25	$146.25	$0.00	$0.00
D	8240-161-001-0307-11301-	SUELDOS BASE G. Corriente	$0.00	$0.00	$56,271.28	$56,271.28	$0.00	$0.00
D	8240-161-001-0307-11302-	CANTIDAD ADICIONAL G. Corriente	$0.00	$0.00	$0.00	$0.00	$0.00	$0.00
D	8240-161-001-0307-11304-	ESTIMULOS AL PERSONAL G. Corriente	$0.00	$0.00	$89,178.76	$89,178.76	$0.00	$0.00
D	8240-161-001-0307-11307-	CUPONES DE BONIFICACION G. Corriente	$0.00	$0.00	$10,500.00	$10,500.00	$0.00	$0.00
D	8240-161-001-0307-13204-	PRIMA VACACIONAL Y DOMINICAL G. Corriente	$0.00	$0.00	$348.20	$348.20	$0.00	$0.00
D	8240-161-001-0307-13205-	GRATIFICACION DE FIN DE AÑO G. Corriente	$0.00	$0.00	$2,244.72	$2,244.72	$0.00	$0.00
D	8240-161-001-0307-15202-	PAGO DE LIQUIDACIONES G. Corriente	$0.00	$0.00	$963.66	$963.66	$0.00	$0.00
D	8240-161-001-0307-15420-	PREVISION SOCIAL G. Corriente	$0.00	$0.00	$8,976.84	$8,976.84	$0.00	$0.00
D	8240-161-001-0307-21101-	MATERIALES Y UTILES DE OFICINA G. Corriente	$0.00	$0.00	$3,026.44	$3,026.44	$0.00	$0.00
D	8240-161-001-0307-21201-	MATERIALES Y ÚTILES DE IMPRESIÓN Y REPRODUCCIÓN G. Corriente	$0.00	$0.00	$1,078.80	$1,078.80	$0.00	$0.00
D	8240-161-001-0307-21601-	MATERIAL DE LIMPIEZA G. Corriente	$0.00	$0.00	$577.40	$577.40	$0.00	$0.00
D	8240-161-001-0307-26105-	COMBUSTIBLES, LUBRICANTES Y ADITIVOS PARA MAQUINARIA , EQUIPO DE PRODUCCION Y SERVICIOS ADMINISTRATIVOS. G. Corriente	$0.00	$0.00	$2,654.40	$2,654.40	$0.00	$0.00
D	8240-161-001-0307-29201-	REFACCIONES Y ACCESORIOS MENORES DE EDIFICIOS G. Corriente	$0.00	$0.00	$0.00	$0.00	$0.00	$0.00
D	8240-161-001-0307-31101-	ENERGIA ELECTRICA G. Corriente	$0.00	$0.00	$4,587.00	$4,587.00	$0.00	$0.00
D	8240-161-001-0307-31301-	SERVICIO DE AGUA G. Corriente	$0.00	$0.00	$533.00	$533.00	$0.00	$0.00
D	8240-161-001-0307-31601-	SERVICIO POSTAL G. Corriente	$0.00	$0.00	$669.90	$669.90	$0.00	$0.00
D	8240-161-001-0307-32201-	ARRENDAMIENTO DE EDIFICIOS Y LOCALES G. Corriente	$0.00	$0.00	$20,880.00	$20,880.00	$0.00	$0.00
D	8240-161-001-0307-33602-	OTROS SERVICIOS COMERCIALES G. Corriente	$0.00	$0.00	$0.00	$0.00	$0.00	$0.00
D	8240-161-001-0307-33604-	IMPRESIÓN Y ELABORACIÓN DE MATERIAL INFORMATIVO DERIVADO DE LA OPERACIÓN Y ADMINISTRACIÓN DE LAS DEPENDENCIAS Y ENTIDADES G. Corriente	$0.00	$0.00	$405.00	$405.00	$0.00	$0.00
D	8240-161-001-0307-35501-	MTTO Y CONSERVACION DE VEHÍCULOS TERRESTRES, AÉREOS , MARÍTIMOS, LACUSTRES Y FLUVIALES G.	$0.00	$0.00	$0.00	$0.00	$0.00	$0.00
D	8240-161-001-0307-35701-	MANTENIMIENTO Y CONSERVACION DE MAQUINARIA Y EQUIPO G. Corriente	$0.00	$0.00	$1,276.00	$1,276.00	$0.00	$0.00
D	8240-161-001-0307-37504-	VIATICOS NACIONALES PARA SERVIDORES PÚBLICOS EN EL DESEMPEÑO DE FUNCIONES OFICIALES. G. Corriente	$0.00	$0.00	$3,400.90	$3,400.90	$0.00	$0.00
D	8240-161-001-0307-38201-	GASTOS DE ORDEN SOCIAL G. Corriente	$0.00	$0.00	$1,067.32	$1,067.32	$0.00	$0.00
D	8240-161-001-0308-11301-	SUELDOS BASE G. Corriente	$0.00	$0.00	$17,187.72	$17,187.72	$0.00	$0.00
D	8240-161-001-0308-11302-	CANTIDAD ADICIONAL G. Corriente	$0.00	$0.00	$0.00	$0.00	$0.00	$0.00
D	8240-161-001-0308-11304-	ESTIMULOS AL PERSONAL G. Corriente	$0.00	$0.00	$39,355.80	$39,355.80	$0.00	$0.00
D	8240-161-001-0308-11307-	CUPONES DE BONIFICACION G. Corriente	$0.00	$0.00	$5,400.00	$5,400.00	$0.00	$0.00
D	8240-161-001-0308-13204-	PRIMA VACACIONAL Y DOMINICAL G. Corriente	$0.00	$0.00	$0.00	$0.00	$0.00	$0.00
D	8240-161-001-0308-13205-	GRATIFICACION DE FIN DE AÑO G. Corriente	$0.00	$0.00	$0.00	$0.00	$0.00	$0.00
D	8240-161-001-0308-15420-	PREVISION SOCIAL G. Corriente	$0.00	$0.00	$7,584.56	$7,584.56	$0.00	$0.00
D	8240-161-001-0308-21101-	MATERIALES Y UTILES DE OFICINA G. Corriente	$0.00	$0.00	$0.00	$0.00	$0.00	$0.00
D	8240-161-001-0308-21201-	MATERIALES Y ÚTILES DE IMPRESIÓN Y REPRODUCCIÓN	$0.00	$0.00	$510.40	$510.40	$0.00	$0.00

		G. Corriente						
D	8240-161-001-0309-21601-	MATERIAL DE LIMPIEZA G. Corriente	$0.00	$0.00	$0.00	$0.00	$0.00	$0.00
D	8240-161-001-0309-26105-	COMBUSTIBLES, LUBRICANTES Y ADITIVOS PARA MAQUINARIA , EQUIPO DE PRODUCCION Y SERVICIOS ADMINISTRATIVOS. G. Corriente	$0.00	$0.00	$0.00	$0.00	$0.00	$0.00
D	8240-161-001-0309-29401-	REFACCIONES Y ACCESORIOS PARA EQUIPO DE COMPUTO G. Corriente	$0.00	$0.00	$0.00	$0.00	$0.00	$0.00
D	8240-161-001-0309-31101-	ENERGIA ELECTRICA G. Corriente	$0.00	$0.00	$0.00	$0.00	$0.00	$0.00
D	8240-161-001-0309-31301-	SERVICIO DE AGUA G. Corriente	$0.00	$0.00	$0.00	$0.00	$0.00	$0.00
D	8240-161-001-0309-32201-	ARRENDAMIENTO DE EDIFICIOS Y LOCALES G. Corriente	$0.00	$0.00	$11,554.89	$11,554.89	$0.00	$0.00
D	8240-161-001-0309-32301-	ARRENDAMEINTO DE EQUIPO Y BIENES INFORMÁTICOS G. Corriente	$0.00	$0.00	$0.00	$0.00	$0.00	$0.00
D	8240-161-001-0309-35802-	OTROS SERVICIOS COMERCIALES G. Corriente	$0.00	$0.00	$0.00	$0.00	$0.00	$0.00
D	8240-161-001-0309-35501-	MTTO Y CONSERVACION DE VEHÍCULOS TERRESTRES, AÉREOS , MARÍTIMOS, LACUSTRES Y FLUVIALES G.	$0.00	$0.00	$0.00	$0.00	$0.00	$0.00
D	8240-161-001-0309-37504-	VIATICOS NACIONALES PARA SERVIDORES PÚBLICOS EN EL DESEMPEÑO DE FUNCIONES OFICIALES. G. Corriente	$0.00	$0.00	$0.00	$0.00	$0.00	$0.00
D	8240-161-001-0309-11301-	SUELDOS BASE G. Corriente	$0.00	$0.00	$0.00	$0.00	$0.00	$0.00
D	8240-161-001-0309-11302-	CANTIDAD ADICIONAL G. Corriente	$0.00	$0.00	$0.00	$0.00	$0.00	$0.00
D	8240-161-001-0309-11304-	ESTIMULOS AL PERSONAL G. Corriente	$0.00	$0.00	$0.00	$0.00	$0.00	$0.00
D	8240-161-001-0309-11307-	CUPONES DE BONIFICACION G. Corriente	$0.00	$0.00	$0.00	$0.00	$0.00	$0.00
D	8240-161-001-0309-13204-	PRIMA VACACIONAL Y DOMINICAL G. Corriente	$0.00	$0.00	$0.00	$0.00	$0.00	$0.00
D	8240-161-001-0309-13205-	GRATIFICACION DE FIN DE AÑO G. Corriente	$0.00	$0.00	$0.00	$0.00	$0.00	$0.00
D	8240-161-001-0309-21101-	MATERIALES Y UTILES DE OFICINA G. Corriente	$0.00	$0.00	$0.00	$0.00	$0.00	$0.00
D	8240-161-001-0309-21601-	MATERIAL DE LIMPIEZA G. Corriente	$0.00	$0.00	$0.00	$0.00	$0.00	$0.00
D	8240-161-001-0309-26105-	COMBUSTIBLES, LUBRICANTES Y ADITIVOS PARA MAQUINARIA , EQUIPO DE PRODUCCION Y SERVICIOS ADMINISTRATIVOS. G. Corriente	$0.00	$0.00	$0.00	$0.00	$0.00	$0.00
D	8240-161-001-0309-31101-	ENERGIA ELECTRICA G. Corriente	$0.00	$0.00	$0.00	$0.00	$0.00	$0.00
D	8240-161-001-0309-31301-	SERVICIO DE AGUA G. Corriente	$0.00	$0.00	$0.00	$0.00	$0.00	$0.00
D	8240-161-001-0309-32201-	ARRENDAMIENTO DE EDIFICIOS Y LOCALES G. Corriente	$0.00	$0.00	$0.00	$0.00	$0.00	$0.00
D	8240-161-001-0310-11301-	SUELDOS BASE G. Corriente	$0.00	$0.00	$0.00	$0.00	$0.00	$0.00
D	8240-161-001-0310-11302-	CANTIDAD ADICIONAL G. Corriente	$0.00	$0.00	$0.00	$0.00	$0.00	$0.00
D	8240-161-001-0310-11304-	ESTIMULOS AL PERSONAL G. Corriente	$0.00	$0.00	$0.00	$0.00	$0.00	$0.00
D	8240-161-001-0310-11307-	CUPONES DE BONIFICACION G. Corriente	$0.00	$0.00	$0.00	$0.00	$0.00	$0.00
D	8240-161-001-0310-13204-	PRIMA VACACIONAL Y DOMINICAL G. Corriente	$0.00	$0.00	$0.00	$0.00	$0.00	$0.00
D	8240-161-001-0310-13205-	GRATIFICACION DE FIN DE AÑO G. Corriente	$0.00	$0.00	$0.00	$0.00	$0.00	$0.00
D	8240-161-001-0310-21101-	MATERIALES Y UTILES DE OFICINA G. Corriente	$0.00	$0.00	$0.00	$0.00	$0.00	$0.00
D	8240-161-001-0310-21601-	MATERIAL DE LIMPIEZA G. Corriente	$0.00	$0.00	$0.00	$0.00	$0.00	$0.00
D	8240-161-001-0310-26105-	COMBUSTIBLES, LUBRICANTES Y ADITIVOS PARA MAQUINARIA , EQUIPO DE PRODUCCION Y SERVICIOS ADMINISTRATIVOS. G. Corriente	$0.00	$0.00	$0.00	$0.00	$0.00	$0.00
D	8240-161-001-0310-31101-	ENERGIA ELECTRICA G. Corriente	$0.00	$0.00	$0.00	$0.00	$0.00	$0.00
D	8240-161-001-0310-31301-	SERVICIO DE AGUA G. Corriente	$0.00	$0.00	$0.00	$0.00	$0.00	$0.00
D	8240-161-001-0310-32201-	ARRENDAMIENTO DE EDIFICIOS Y LOCALES G. Corriente	$0.00	$0.00	$0.00	$0.00	$0.00	$0.00
D	8240-161-001-0401-11301-	SUELDOS BASE G. Corriente	$0.00	$0.00	$51,792.42	$51,792.42	$0.00	$0.00
D	8240-161-001-0401-11302-	CANTIDAD ADICIONAL G. Corriente	$0.00	$0.00	$0.00	$0.00	$0.00	$0.00
D	8240-161-001-0401-11304-	ESTIMULOS AL PERSONAL G. Corriente	$0.00	$0.00	$102,705.22	$102,705.22	$0.00	$0.00
D	8240-161-001-0401-11307-	CUPONES DE BONIFICACION G. Corriente	$0.00	$0.00	$3,900.00	$3,900.00	$0.00	$0.00
D	8240-161-001-0401-13204-	PRIMA VACACIONAL Y DOMINICAL G. Corriente	$0.00	$0.00	$0.00	$0.00	$0.00	$0.00
D	8240-161-001-0401-13205-	GRATIFICACION DE FIN DE AÑO G. Corriente	$0.00	$0.00	$0.00	$0.00	$0.00	$0.00
D	8240-161-001-0401-15420-	PREVISION SOCIAL G. Corriente	$0.00	$0.00	$2,592.28	$2,592.28	$0.00	$0.00
D	8240-161-001-0401-22106-	PRODUCTOS ALIMENTICIOS PARA EL PERSONAL DERIVADO DE ACTIVIDADES EXTRAORDINARIAS G.	$0.00	$0.00	$0.00	$0.00	$0.00	$0.00
D	8240-161-001-0401-35501-	MTTO Y CONSERVACION DE VEHÍCULOS TERRESTRES, AÉREOS , MARÍTIMOS, LACUSTRES Y FLUVIALES G.	$0.00	$0.00	$1,914.00	$1,914.00	$0.00	$0.00
D	8240-161-001-0401-37104-	PASAJES AEREOS NACIONALES PARA SERVIDORES PUBLICOS DE MANDO EN EL DESEMPEÑO DE COMISIONES Y FUNCIONES OFICIALES G. Corriente	$0.00	$0.00	$6,240.00	$6,240.00	$0.00	$0.00
D	8240-161-001-0401-37504-	VIATICOS NACIONALES PARA SERVIDORES PÚBLICOS EN EL DESEMPEÑO DE FUNCIONES OFICIALES G. Corriente	$0.00	$0.00	$28,153.33	$28,153.33	$0.00	$0.00
D	8240-161-001-0402-11301-	SUELDOS BASE G. Corriente	$0.00	$0.00	$84,090.78	$84,090.78	$0.00	$0.00
D	8240-161-001-0402-11302-	CANTIDAD ADICIONAL G. Corriente	$0.00	$0.00	$0.00	$0.00	$0.00	$0.00
D	8240-161-001-0402-11304-	ESTIMULOS AL PERSONAL G. Corriente	$0.00	$0.00	$152,086.00	$152,086.00	$0.00	$0.00
D	8240-161-001-0402-11307-	CUPONES DE BONIFICACION G. Corriente	$0.00	$0.00	$21,300.00	$21,300.00	$0.00	$0.00
D	8240-161-001-0402-13204-	PRIMA VACACIONAL Y DOMINICAL G. Corriente	$0.00	$0.00	$0.00	$0.00	$0.00	$0.00
D	8240-161-001-0402-13205-	GRATIFICACION DE FIN DE AÑO G. Corriente	$0.00	$0.00	$0.00	$0.00	$0.00	$0.00
D	8240-161-001-0402-15420-	PREVISION SOCIAL G. Corriente	$0.00	$0.00	$24,145.96	$24,145.96	$0.00	$0.00
D	8240-161-001-0402-21701-	MATERIALES Y SUMINISTROS PARA PLANTELES EDUCATIVOS G. Corriente	$0.00	$0.00	$0.00	$0.00	$0.00	$0.00
D	8240-161-001-0402-29401-	REFACCIONES Y ACCESORIOS PARA EQUIPO DE COMPUTO G. Corriente	$0.00	$0.00	$0.00	$0.00	$0.00	$0.00
D	8240-161-001-0402-31101-	ENERGIA ELECTRICA G. Corriente	$0.00	$0.00	$750.00	$750.00	$0.00	$0.00
D	8240-161-001-0402-33604-	IMPRESIÓN Y ELABORACIÓN DE MATERIAL INFORMATIVO DERIVADO DE LA OPERACIÓN Y ADMINISTRACIÓN DE LAS DEPENDENCIAS Y ENTIDADES G. Corriente	$0.00	$0.00	$8,760.20	$8,760.20	$0.00	$0.00
D	8240-161-001-0402-35501-	MTTO Y CONSERVACION DE VEHÍCULOS TERRESTRES, AÉREOS , MARÍTIMOS, LACUSTRES Y FLUVIALES G.	$0.00	$0.00	$7,368.84	$7,368.84	$0.00	$0.00
D	8240-161-001-0402-37504-	VIATICOS NACIONALES PARA SERVIDORES PÚBLICOS EN EL DESEMPEÑO DE FUNCIONES OFICIALES. G. Corriente	$0.00	$0.00	$4,284.00	$4,284.00	$0.00	$0.00
D	8240-161-001-0403-11301-	SUELDOS BASE G. Corriente	$0.00	$0.00	$44,457.90	$44,457.90	$0.00	$0.00
D	8240-161-001-0403-11302-	CANTIDAD ADICIONAL G. Corriente	$0.00	$0.00	$0.00	$0.00	$0.00	$0.00
D	8240-161-001-0403-11304-	ESTIMULOS AL PERSONAL G. Corriente	$0.00	$0.00	$74,693.48	$74,693.48	$0.00	$0.00
D	8240-161-001-0403-11307-	CUPONES DE BONIFICACION G. Corriente	$0.00	$0.00	$3,900.00	$3,900.00	$0.00	$0.00
D	8240-161-001-0403-13204-	PRIMA VACACIONAL Y DOMINICAL G. Corriente	$0.00	$0.00	$0.00	$0.00	$0.00	$0.00
D	8240-161-001-0403-13205-	GRATIFICACION DE FIN DE AÑO G. Corriente	$0.00	$0.00	$0.00	$0.00	$0.00	$0.00
D	8240-161-001-0403-15420-	PREVISION SOCIAL G. Corriente	$0.00	$0.00	$2,592.28	$2,592.28	$0.00	$0.00
D	8240-161-001-0403-35501-	MTTO Y CONSERVACION DE VEHÍCULOS TERRESTRES, AÉREOS , MARÍTIMOS, LACUSTRES Y FLUVIALES G.	$0.00	$0.00	$0.00	$0.00	$0.00	$0.00
D	8240-161-001-0403-37504-	VIATICOS NACIONALES PARA SERVIDORES PÚBLICOS EN EL DESEMPEÑO DE FUNCIONES OFICIALES. G. Corriente	$0.00	$0.00	$3,568.01	$3,568.01	$0.00	$0.00
D	8240-161-001-0501-11301-	SUELDOS BASE G. Corriente	$0.00	$0.00	$116,511.12	$116,511.12	$0.00	$0.00
D	8240-161-001-0501-11302-	CANTIDAD ADICIONAL G. Corriente	$0.00	$0.00	$0.00	$0.00	$0.00	$0.00
D	8240-161-001-0501-11304-	ESTIMULOS AL PERSONAL G. Corriente	$0.00	$0.00	$204,497.20	$204,497.20	$0.00	$0.00

D	8240-161-001-0501-11307-	CUPONES DE BONIFICACION G. Corriente	$0.00	$0.00	$11,700.00	$11,700.00	$0.00	$0.00
D	8240-161-001-0501-13204-	PRIMA VACACIONAL Y DOMINICAL G. Corriente	$0.00	$0.00	$0.00	$0.00	$0.00	$0.00
D	8240-161-001-0501-13205-	GRATIFICACION DE FIN DE AÑO G. Corriente	$0.00	$0.00	$0.00	$0.00	$0.00	$0.00
D	8240-161-001-0501-15420-	PREVISION SOCIAL G. Corriente	$0.00	$0.00	$7,776.84	$7,776.84	$0.00	$0.00
D	8240-161-001-0501-21201-	MATERIALES Y ÚTILES DE IMPRESIÓN Y REPRODUCCIÓN G. Corriente	$0.00	$0.00	$280.00	$280.00	$0.00	$0.00
D	8240-161-001-0501-29301-	REFACCIONES Y ACCESORIOS MENORES DE MOBILIARIO Y EQUIPO DE ADMINISTRACIÓN, EDUCACIONAL Y RECREATIVO G. Corriente	$0.00	$0.00	$0.00	$0.00	$0.00	$0.00
D	8240-161-001-0501-31101-	ENERGIA ELECTRICA G. Corriente	$0.00	$0.00	$0.00	$0.00	$0.00	$0.00
D	8240-161-001-0501-37504-	VIATICOS NACIONALES PARA SERVIDORES PÚBLICOS EN EL DESEMPEÑO DE FUNCIONES OFICIALES. G. Corriente	$0.00	$0.00	$585.17	$585.17	$0.00	$0.00
D	8240-161-004-0402-33604-	IMPRESIÓN Y ELABORACION DE MATERIAL INFORMATIVO DERIVADO DE LA OPERACIÓN Y ADMINISTRACIÓN DE LAS DEPENDENCIAS Y ENTIDADES G. Corriente	$0.00	$0.00	$12,586.00	$12,586.00	$0.00	$0.00
D	8240-161-006-0402-21701-	MATERIAL DE APOYO INFORMATIVO G. Corriente	$0.00	$0.00	$0.00	$0.00	$0.00	$0.00
D	8240-161-006-0402-33604-	IMPRESIÓN Y ELABORACIÓN DE MATERIAL INFORMATIVO DERIVADO DE LA OPERACIÓN Y ADMINISTRACIÓN DE LAS DEPENDENCIAS Y ENTIDADES G. Corriente	$0.00	$0.00	$652.60	$652.60	$0.00	$0.00
D	8240-161-020-0402-21201-	MATERIALES Y ÚTILES DE IMPRESIÓN Y REPRODUCCIÓN G. Corriente	$0.00	$0.00	$0.00	$0.00	$0.00	$0.00
D	8240-161-021-0402-21201-	MATERIALES Y ÚTILES DE IMPRESIÓN Y REPRODUCCIÓN G. Corriente	$0.00	$0.00	$0.00	$0.00	$0.00	$0.00
D	8240-161-021-0402-21501-	MATERIAL DE APOYO INFORMATIVO G. Corriente	$0.00	$0.00	$0.00	$0.00	$0.00	$0.00
D	8240-161-021-0402-21701-	MATERIALES Y SUMINISTROS PARA PLANTELES EDUCATIVOS G. Corriente	$0.00	$0.00	$0.00	$0.00	$0.00	$0.00
D	8240-161-021-0402-33604-	IMPRESIÓN Y ELABORACIÓN DE MATERIAL INFORMATIVO DERIVADO DE LA OPERACIÓN Y ADMINISTRACIÓN DE LAS DEPENDENCIAS Y ENTIDADES G. Corriente	$0.00	$0.00	$730.80	$730.80	$0.00	$0.00
D	8240-161-021-0402-39201-	GASTOS DE ORDEN SOCIAL G. Corriente	$0.00	$0.00	$15,911.32	$15,911.32	$0.00	$0.00
D	8240-161-027-0501-33401-	SERVICIOS PARA CAPACITACION A SERVIDORES PUBLICOS G. Corriente	$0.00	$0.00	$0.00	$0.00	$0.00	$0.00
D	8240-161-039-0303-21701-	MATERIALES Y SUMINISTROS PARA PLANTELES EDUCATIVOS G. Corriente	$0.00	$0.00	$1,134.91	$1,134.91	$0.00	$0.00
D	8240-161-051-0308-21701-	MATERIALES Y SUMINISTROS PARA PLANTELES EDUCATIVOS G. Corriente	$0.00	$0.00	$0.00	$0.00	$0.00	$0.00
D	8240-161-051-0402-21702-	MATERIAL DIDACTICO G. Corriente	$0.00	$0.00	$4,425.00	$4,425.00	$0.00	$0.00
D	8240-161-057-0301-22105-	PRODUCTOS ALIMENTICIOS PARA EL PERSONAL DERIVADO DE ACTIVIDADES EXTRAORDINARIAS G.	$0.00	$0.00	$0.00	$0.00	$0.00	$0.00
D	8240-161-057-0301-37504-	VIATICOS NACIONALES PARA SERVIDORES PÚBLICOS EN EL DESEMPEÑO DE FUNCIONES OFICIALES. G. Corriente	$0.00	$0.00	$0.00	$0.00	$0.00	$0.00
D	8240-161-058-0301-22105-	PRODUCTOS ALIMENTICIOS PARA EL PERSONAL DERIVADO DE ACTIVIDADES EXTRAORDINARIAS G.	$0.00	$0.00	$0.00	$0.00	$0.00	$0.00
D	8240-161-062-0301-22105-	PRODUCTOS ALIMENTICIOS PARA EL PERSONAL DERIVADO DE ACTIVIDADES EXTRAORDINARIAS G.	$0.00	$0.00	$0.00	$0.00	$0.00	$0.00
D	8240-161-063-0301-22105-	PRODUCTOS ALIMENTICIOS PARA EL PERSONAL DERIVADO DE ACTIVIDADES EXTRAORDINARIAS G.	$0.00	$0.00	$0.00	$0.00	$0.00	$0.00
D	8240-161-063-0301-37504-	VIATICOS NACIONALES PARA SERVIDORES PÚBLICOS EN EL DESEMPEÑO DE FUNCIONES OFICIALES. G. Corriente	$0.00	$0.00	$0.00	$0.00	$0.00	$0.00
D	8240-161-065-0301-33601-	SERVICIOS RELACIONADOS CON TRADUCCIONES G. Corriente	$0.00	$0.00	$0.00	$0.00	$0.00	$0.00
D	8240-161-065-0301-37504-	VIATICOS NACIONALES PARA SERVIDORES PÚBLICOS EN EL DESEMPEÑO DE FUNCIONES OFICIALES. G. Corriente	$0.00	$0.00	$0.00	$0.00	$0.00	$0.00
D	8240-161-067-0402-26105-	COMBUSTIBLES, LUBRICANTES Y ADITIVOS PARA MAQUINARIA , EQUIPO DE PRODUCCION Y SERVICIOS ADMINISTRATIVOS. G. Corriente	$0.00	$0.00	$0.00	$0.00	$0.00	$0.00
D	8240-161-068-0402-39201-	GASTOS DE ORDEN SOCIAL G. Corriente	$0.00	$0.00	$0.00	$0.00	$0.00	$0.00
D	8240-161-069-0402-21701-	MATERIALES Y SUMINISTROS PARA PLANTELES EDUCATIVOS G. Corriente	$0.00	$0.00	$0.00	$0.00	$0.00	$0.00
D	8240-161-069-0402-33604-	IMPRESIÓN Y ELABORACIÓN DE MATERIAL INFORMATIVO DERIVADO DE LA OPERACIÓN Y ADMINISTRACIÓN DE LAS DEPENDENCIAS Y ENTIDADES G. Corriente	$0.00	$0.00	$15,468.60	$15,468.60	$0.00	$0.00
D	8240-161-070-0402-21701-	MATERIALES Y SUMINISTROS PARA PLANTELES EDUCATIVOS G. Corriente	$0.00	$0.00	$0.00	$0.00	$0.00	$0.00
D	8240-161-071-0402-21201-	MATERIALES Y ÚTILES DE IMPRESIÓN Y REPRODUCCIÓN G. Corriente	$0.00	$0.00	$0.00	$0.00	$0.00	$0.00
D	8240-161-072-0402-21201-	MATERIALES Y ÚTILES DE IMPRESIÓN Y REPRODUCCIÓN G. Corriente	$0.00	$0.00	$0.00	$0.00	$0.00	$0.00
D	8240-161-073-0402-21501-	MATERIAL DE APOYO INFORMATIVO G. Corriente	$0.00	$0.00	$0.00	$0.00	$0.00	$0.00
D	8240-161-074-0402-21201-	MATERIALES Y ÚTILES DE IMPRESIÓN Y REPRODUCCIÓN G. Corriente	$0.00	$0.00	$0.00	$0.00	$0.00	$0.00
D	8240-161-074-0402-24801-	MATERIALES COMPLEMENTARIOS G. Corriente	$0.00	$0.00	$0.00	$0.00	$0.00	$0.00
D	8240-161-075-0402-33604-	IMPRESIÓN Y ELABORACIÓN DE MATERIAL INFORMATIVO DERIVADO DE LA OPERACIÓN Y ADMINISTRACIÓN DE LAS DEPENDENCIAS Y ENTIDADES G. Corriente	$0.00	$0.00	$45,245.80	$45,245.80	$0.00	$0.00
D	8240-161-075-0402-39201-	GASTOS DE ORDEN SOCIAL G. Corriente	$0.00	$0.00	$7,574.51	$7,574.51	$0.00	$0.00
D	8240-161-075-0101-35501-	MTTO Y CONSERVACION DE VEHÍCULOS TERRESTRES, AÉREOS , MARÍTIMOS, LACUSTRES Y FLUVIALES G.	$0.00	$0.00	$0.00	$0.00	$0.00	$0.00
D	8240-161-076-0201-29401-	REFACCIONES Y ACCESORIOS PARA EQUIPO DE COMPUTO G. Corriente	$0.00	$0.00	$0.00	$0.00	$0.00	$0.00
D	8240-161-076-0201-35201-	MANTENIMIENTO Y CONSERVACION DE MOBILIARIO Y EQUIPO DE ADMINISTRACION G. Corriente	$0.00	$0.00	$0.00	$0.00	$0.00	$0.00
D	8240-161-076-0201-35501-	MTTO Y CONSERVACION DE VEHÍCULOS TERRESTRES, AÉREOS , MARÍTIMOS, LACUSTRES Y FLUVIALES G.	$0.00	$0.00	$0.00	$0.00	$0.00	$0.00
D	8240-161-076-0201-35701-	MANTENIMIENTO Y CONSERVACION DE MAQUINARIA Y EQUIPO G. Corriente	$0.00	$0.00	$450.00	$450.00	$0.00	$0.00
D	8240-161-076-0204-35101-	MANTENIMIENTO Y CONSERVACION DE INMUEBLES G. Corriente	$0.00	$0.00	$19,502.78	$19,502.78	$0.00	$0.00
D	8240-161-076-0204-35301-	MANTENIMIENTO Y CONSERVACION DE BIENES INFORMATICOS G. Corriente	$0.00	$0.00	$0.00	$0.00	$0.00	$0.00
D	8240-161-076-0204-35701-	MANTENIMIENTO Y CONSERVACION DE MAQUINARIA Y EQUIPO G. Corriente	$0.00	$0.00	$450.00	$450.00	$0.00	$0.00
D	8240-161-076-0301-35701-	MANTENIMIENTO Y CONSERVACION DE MAQUINARIA Y EQUIPO G. Corriente	$0.00	$0.00	$0.00	$0.00	$0.00	$0.00
D	8240-161-076-0303-35101-	MANTENIMIENTO Y CONSERVACION DE INMUEBLES G. Corriente	$0.00	$0.00	$0.00	$0.00	$0.00	$0.00
D	8240-161-076-0303-35501-	MTTO Y CONSERVACION DE VEHÍCULOS TERRESTRES,	$0.00	$0.00	$487.20	$487.20	$0.00	$0.00

D	8240-161-076-0304-29601-	AÉREOS , MARITIMOS, LACUSTRES Y FLUVIALES G. REFACCIONES Y ACCESORIOS MENORES DE EQUIPO DE TRANSPORTE G. Corriente	$0.00	$0.00	$3,126.96	$3,126.96	$0.00	$0.00
D	8240-161-076-0304-35101-	MANTENIMIENTO Y CONSERVACION DE INMUEBLES G. Corriente	$0.00	$0.00	$0.00	$0.00	$0.00	$0.00
D	8240-161-076-0306-29401-	REFACCIONES Y ACCESORIOS PARA EQUIPO DE COMPUTO G. Corriente	$0.00	$0.00	$938.00	$938.00	$0.00	$0.00
D	8240-161-076-0306-35501-	MTTO Y CONSERVACION DE VEHÍCULOS TERRESTRES, AÉREOS , MARITIMOS, LACUSTRES Y FLUVIALES G.	$0.00	$0.00	$2,900.00	$2,900.00	$0.00	$0.00
D	8240-161-076-0307-35501-	MTTO Y CONSERVACION DE VEHÍCULOS TERRESTRES, AÉREOS , MARITIMOS, LACUSTRES Y FLUVIALES G.	$0.00	$0.00	$14,152.00	$14,152.00	$0.00	$0.00
D	8240-161-076-0402-29601-	REFACCIONES Y ACCESORIOS MENORES DE EQUIPO DE TRANSPORTE G. Corriente	$0.00	$0.00	$0.00	$0.00	$0.00	$0.00
D	8240-161-076-0402-35501-	MTTO Y CONSERVACION DE VEHÍCULOS TERRESTRES, AÉREOS , MARITIMOS, LACUSTRES Y FLUVIALES G.	$0.00	$0.00	$0.00	$0.00	$0.00	$0.00
D	8240-161-077-0201-32201-	ARRENDAMIENTO DE EDIFICIOS Y LOCALES G. Corriente	$0.00	$0.00	$0.00	$0.00	$0.00	$0.00
D	8240-161-079-0501-33601-	SERVICIOS RELACIONADOS CON TRADUCCIONES G. Corriente	$0.00	$0.00	$0.00	$0.00	$0.00	$0.00
D	8240-161-080-0501-33104-	OTRAS ASESORIAS PARA LA OPERACIÓN DE PROGRAMAS G. Corriente	$0.00	$0.00	$0.00	$0.00	$0.00	$0.00
D	8240-161-081-0203-36301-	CONGRESOS Y CONVENCIONES G. Corriente	$0.00	$0.00	$0.00	$0.00	$0.00	$0.00
D	8240-161-082-0203-21401-	MATERIALES Y UTILES PARA EL PROCESAMIENTO EN EQUIPOS Y BIENES INFORMATICOS G. Corriente	$0.00	$0.00	$0.00	$0.00	$0.00	$0.00
D	8240-161-082-0203-24601-	MATERIAL ELÉCTRICO Y ELECTRONICO G. Corriente	$0.00	$0.00	$0.00	$0.00	$0.00	$0.00
D	8240-161-083-0203-36101-	DIFUSION DE MENSAJES SOBRE PROGRAMAS Y ACTIVIDADES GUBERNAMENTALES. G. Corriente	$0.00	$0.00	$0.00	$0.00	$0.00	$0.00
D	8240-161-083-0203-36901-	SERVICIOS RELACIONADOS CON MONITOREO DE INFORMACION EN MEDIOS MASIVOS G. Corriente	$0.00	$0.00	$0.00	$0.00	$0.00	$0.00
D	8240-161-084-0203-22106-	PRODUCTOS ALIMENTICIOS PARA EL PERSONAL DERIVADO DE ACTIVIDADES EXTRAORDINARIAS G.	$0.00	$0.00	$0.00	$0.00	$0.00	$0.00
D	8240-161-085-0101-29301-	REFACCIONES Y ACCESORIOS MENORES DE MOBILIARIO Y EQUIPO DE ADMINISTRACIÓN, EDUCACIONAL Y RECREATIVO G. Corriente	$0.00	$0.00	$0.00	$0.00	$0.00	$0.00
D	8240-161-085-0101-51501-	BIENES INFORMÁTICOS G. Capital	$0.00	$0.00	$25,277.20	$25,277.20	$0.00	$0.00
D	8240-161-085-0101-56401-	SISTEMAS DE AIRE ACONDICIONADO, CALEFACCIÓN Y DE REFRIGERACIÓN INDUSTRIAL Y COMERCIAL G. Capital	$0.00	$0.00	$0.00	$0.00	$0.00	$0.00
D	8240-161-085-0201-51101-	MOBILIARIO G. Capital	$0.00	$0.00	$0.00	$0.00	$0.00	$0.00
D	8240-161-085-0201-51501-	BIENES INFORMÁTICOS G. Capital	$0.00	$0.00	$0.00	$0.00	$0.00	$0.00
D	8240-161-085-0201-54101-	VEHÍCULOS Y EQUIPO TERRESTRE PARA LA EJECUCIÓN DE PROGRAMAS DE SEGURIDAD PUBLICA Y NACIONAL G. Capital	$0.00	$0.00	$0.00	$0.00	$0.00	$0.00
D	8240-161-085-0201-56401-	SISTEMAS DE AIRE ACONDICIONADO, CALEFACCIÓN Y DE REFRIGERACION INDUSTRIAL Y COMERCIAL G. Capital	$0.00	$0.00	$0.00	$0.00	$0.00	$0.00
D	8240-161-085-0203-51501-	BIENES INFORMÁTICOS G. Capital	$0.00	$0.00	$19,004.30	$19,004.30	$0.00	$0.00
D	8240-161-085-0204-29401-	REFACCIONES Y ACCESORIOS PARA EQUIPO DE COMPUTO G. Corriente	$0.00	$0.00	$0.00	$0.00	$0.00	$0.00
D	8240-161-085-0204-51101-	MOBILIARIO G. Capital	$0.00	$0.00	$0.00	$0.00	$0.00	$0.00
D	8240-161-085-0204-51501-	BIENES INFORMÁTICOS G. Capital	$0.00	$0.00	$0.00	$0.00	$0.00	$0.00
D	8240-161-085-0204-59101-	ADQUISICION DE SOFTWARE G. Capital	$0.00	$0.00	$0.00	$0.00	$0.00	$0.00
D	8240-161-085-0302-51501-	BIENES INFORMÁTICOS G. Capital	$0.00	$0.00	$0.00	$0.00	$0.00	$0.00
D	8240-161-085-0303-51501-	BIENES INFORMÁTICOS G. Capital	$0.00	$0.00	$0.00	$0.00	$0.00	$0.00
D	8240-161-085-0304-29301-	REFACCIONES Y ACCESORIOS MENORES DE MOBILIARIO Y EQUIPO DE ADMINISTRACIÓN, EDUCACIONAL Y RECREATIVO G. Corriente	$0.00	$0.00	$2,764.30	$2,764.30	$0.00	$0.00
D	8240-161-085-0304-51501-	BIENES INFORMÁTICOS G. Capital	$0.00	$0.00	$0.00	$0.00	$0.00	$0.00
D	8240-161-085-0305-51501-	BIENES INFORMÁTICOS G. Capital	$0.00	$0.00	$0.00	$0.00	$0.00	$0.00
D	8240-161-085-0306-51501-	BIENES INFORMÁTICOS G. Capital	$0.00	$0.00	$0.00	$0.00	$0.00	$0.00
D	8240-161-085-0307-51501-	BIENES INFORMÁTICOS G. Capital	$0.00	$0.00	$0.00	$0.00	$0.00	$0.00
D	8240-161-085-0402-29601-	REFACCIONES Y ACCESORIOS MENORES DE EQUIPO DE TRANSPORTE G. Corriente	$0.00	$0.00	$1,598.00	$1,598.00	$0.00	$0.00
D	8240-161-085-0402-51501-	BIENES INFORMÁTICOS G. Capital	$0.00	$0.00	$0.00	$0.00	$0.00	$0.00
D	8240-161-085-0501-51501-	BIENES INFORMÁTICOS G. Capital	$0.00	$0.00	$0.00	$0.00	$0.00	$0.00
D	8240-161-085-0501-59101-	ADQUISICION DE SOFTWARE G. Capital	$0.00	$0.00	$0.00	$0.00	$0.00	$0.00
D	8240-161-086-0101-58301-	EDIFICIOS Y LOCALES G. Capital	$0.00	$0.00	$0.00	$0.00	$0.00	$0.00
D	8250	PRESUPUESTO DE EGRESOS DEVENGADO	$0.00	$0.00	$6,629,301.22	$6,629,301.22	$0.00	$0.00
D	8250-161-001-0101-11301-	SUELDOS BASE G. Corriente	$0.00	$0.00	$194,287.74	$194,287.74	$0.00	$0.00
D	8250-161-001-0101-11302-	CANTIDAD ADICIONAL G. Corriente	$0.00	$0.00	$0.00	$0.00	$0.00	$0.00
D	8250-161-001-0101-11304-	ESTIMULOS AL PERSONAL G. Corriente	$0.00	$0.00	$372,352.02	$372,352.02	$0.00	$0.00
D	8250-161-001-0101-11307-	CUPONES DE BONIFICACION G. Corriente	$0.00	$0.00	$15,900.00	$15,900.00	$0.00	$0.00
D	8250-161-001-0101-13204-	PRIMA VACACIONAL Y DOMINICAL G. Corriente	$0.00	$0.00	$0.00	$0.00	$0.00	$0.00
D	8250-161-001-0101-13205-	GRATIFICACION DE FIN DE AÑO G. Corriente	$0.00	$0.00	$0.00	$0.00	$0.00	$0.00
D	8250-161-001-0101-15420-	PREVISION SOCIAL G. Corriente	$0.00	$0.00	$16,561.40	$16,561.40	$0.00	$0.00
D	8250-161-001-0101-15901-	OTRAS PRESTACIONES G. Corriente	$0.00	$0.00	$0.00	$0.00	$0.00	$0.00
D	8250-161-001-0101-21101-	MATERIALES Y UTILES DE OFICINA G. Corriente	$0.00	$0.00	$139.00	$139.00	$0.00	$0.00
D	8250-161-001-0101-21201-	MATERIALES Y UTILES DE IMPRESIÓN Y REPRODUCCIÓN G. Corriente	$0.00	$0.00	$3,047.98	$3,047.98	$0.00	$0.00
D	8250-161-001-0101-21401-	MATERIALES Y UTILES PARA EL PROCESAMIENTO EN EQUIPOS Y BIENES INFORMATICOS G. Corriente	$0.00	$0.00	$1,598.00	$1,598.00	$0.00	$0.00
D	8250-161-001-0101-21501-	MATERIAL DE APOYO INFORMATIVO G. Corriente	$0.00	$0.00	$2,639.00	$2,639.00	$0.00	$0.00
D	8250-161-001-0101-21601-	MATERIAL DE LIMPIEZA G. Corriente	$0.00	$0.00	$0.00	$0.00	$0.00	$0.00
D	8250-161-001-0101-22104-	PRODUCTOS ALIMENTICIOS PARA EL PERSONAL EN LAS INSTALACIONES DE LAS DEPENDENCIAS Y ENTIDADES G. Corriente	$0.00	$0.00	$3,824.00	$3,824.00	$0.00	$0.00
D	8250-161-001-0101-22106-	PRODUCTOS ALIMENTICIOS PARA EL PERSONAL DERIVADO DE ACTIVIDADES EXTRAORDINARIAS G.	$0.00	$0.00	$6,649.50	$6,649.50	$0.00	$0.00
D	8250-161-001-0101-24601-	MATERIAL ELÉCTRICO Y ELECTRÓNICO G. Corriente	$0.00	$0.00	$148.00	$148.00	$0.00	$0.00
D	8250-161-001-0101-24801-	MATERIALES COMPLEMENTARIOS G. Corriente	$0.00	$0.00	$579.77	$579.77	$0.00	$0.00
D	8250-161-001-0101-24901-	OTROS MATERIALES Y ARTICULOS DE CONSTRUCCIÓN Y REPARACION G. Corriente	$0.00	$0.00	$2,366.93	$2,366.93	$0.00	$0.00
D	8250-161-001-0101-25301-	MEDICINAS Y PROD. FARMACEUTICOS G. Corriente	$0.00	$0.00	$4,601.82	$4,601.82	$0.00	$0.00
D	8250-161-001-0101-29201-	REFACCIONES Y ACCESORIOS MENORES DE EDIFICIOS G. Corriente	$0.00	$0.00	$179.80	$179.80	$0.00	$0.00
D	8250-161-001-0101-29301-	REFACCIONES Y ACCESORIOS MENORES DE MOBILIARIO Y EQUIPO DE ADMINISTRACIÓN, EDUCACIONAL Y RECREATIVO G. Corriente	$0.00	$0.00	$846.80	$846.80	$0.00	$0.00

D	8250-161-001-0101-29401-	REFACCIONES Y ACCESORIOS PARA EQUIPO DE COMPUTO G. Corriente	$0.00	$0.00	$1,299.00	$1,299.00	$0.00	$0.00
D	8250-161-001-0101-31101-	ENERGIA ELECTRICA G. Corriente	$0.00	$0.00	$76.00	$76.00	$0.00	$0.00
D	8250-161-001-0101-31201-	GAS G. Corriente	$0.00	$0.00	$0.00	$0.00	$0.00	$0.00
D	8250-161-001-0101-31301-	SERVICIO DE AGUA G. Corriente	$0.00	$0.00	$982.05	$982.05	$0.00	$0.00
D	8250-161-001-0101-31501-	SERVICIO TELEFONICO CELULAR G. Corriente	$0.00	$0.00	$300.00	$300.00	$0.00	$0.00
D	8250-161-001-0101-31601-	SERVICIO DE RADIOLOCALIZACION G. Corriente	$0.00	$0.00	$0.00	$0.00	$0.00	$0.00
D	8250-161-001-0101-31602-	SERVICIO DE TELECOMUNICACIONES G. Corriente	$0.00	$0.00	$1,180.00	$1,180.00	$0.00	$0.00
D	8250-161-001-0101-31801-	SERVICIO POSTAL G. Corriente	$0.00	$0.00	$94.00	$94.00	$0.00	$0.00
D	8250-161-001-0101-33104-	OTRAS ASESORIAS PARA LA OPERACIÓN DE PROGRAMAS G. Corriente	$0.00	$0.00	$0.00	$0.00	$0.00	$0.00
D	8250-161-001-0101-33301-	SERVICIOS DE INFORMATICA G. Corriente	$0.00	$0.00	$0.00	$0.00	$0.00	$0.00
D	8250-161-001-0101-33401-	SERVICIOS PARA CAPACITACION A SERVIDORES PUBLICOS G. Corriente	$0.00	$0.00	$0.00	$0.00	$0.00	$0.00
D	8250-161-001-0101-33602-	OTROS SERVICIOS COMERCIALES G. Corriente	$0.00	$0.00	$303.46	$303.46	$0.00	$0.00
D	8250-161-001-0101-33604-	IMPRESIÓN Y ELABORACIÓN DE MATERIAL INFORMATIVO DERIVADO DE LA OPERACIÓN Y ADMINISTRACIÓN DE LAS DEPENDENCIAS Y ENTIDADES G. Corriente	$0.00	$0.00	$16,518.06	$16,518.06	$0.00	$0.00
D	8250-161-001-0101-35101-	MANTENIMIENTO Y CONSERVACION DE INMUEBLES G. Corriente	$0.00	$0.00	$33,431.20	$33,431.20	$0.00	$0.00
D	8250-161-001-0101-35501-	MTTO Y CONSERVACION DE VEHÍCULOS TERRESTRES, AÉREOS , MARÍTIMOS, LACUSTRES Y FLUVIALES G.	$0.00	$0.00	$8,314.23	$8,314.23	$0.00	$0.00
D	8250-161-001-0101-35701-	MANTENIMIENTO Y CONSERVACION DE MAQUINARIA Y EQUIPO G. Corriente	$0.00	$0.00	$0.00	$0.00	$0.00	$0.00
D	8250-161-001-0101-37104-	PASAJES AEREOS NACIONALES PARA SERVIDORES PUBLICOS DE MANDO EN EL DESEMPEÑO DE COMISIONES Y FUNCIONES OFICIALES G. Corriente	$0.00	$0.00	$14,226.00	$14,226.00	$0.00	$0.00
D	8250-161-001-0101-37106-	PASAJES INTERNACIONALES PARA SERVIDORES PÚBLICOS EN EL DESEMPEÑO DE COMISIONES Y FUNCIONES OFICIALES G. Corriente	$0.00	$0.00	$9,832.16	$9,832.16	$0.00	$0.00
D	8250-161-001-0101-37504-	VIATICOS NACIONALES PARA SERVIDORES PÚBLICOS EN EL DESEMPEÑO DE FUNCIONES OFICIALES. G. Corriente	$0.00	$0.00	$115,176.70	$115,176.70	$0.00	$0.00
D	8250-161-001-0101-38102-	GASTOS DE CEREMONIAL DE LOS TITULARES DE LAS DEPENDENCIAS Y ENTIDADES G. Corriente	$0.00	$0.00	$0.00	$0.00	$0.00	$0.00
D	8250-161-001-0101-38201-	GASTOS DE ORDEN SOCIAL G. Corriente	$0.00	$0.00	$6,208.82	$6,208.82	$0.00	$0.00
D	8250-161-001-0102-11001-	SUELDOS BASE G. Corriente	$0.00	$0.00	$36,793.86	$36,793.86	$0.00	$0.00
D	8250-161-001-0102-11302-	CANTIDAD ADICIONAL G. Corriente	$0.00	$0.00	$0.00	$0.00	$0.00	$0.00
D	8250-161-001-0102-11304-	ESTIMULOS AL PERSONAL G. Corriente	$0.00	$0.00	$59,812.94	$59,812.94	$0.00	$0.00
D	8250-161-001-0102-11307-	CUPONES DE BONIFICACION G. Corriente	$0.00	$0.00	$3,900.00	$3,900.00	$0.00	$0.00
D	8250-161-001-0102-13204-	PRIMA VACACIONAL Y DOMINICAL G. Corriente	$0.00	$0.00	$0.00	$0.00	$0.00	$0.00
D	8250-161-001-0102-13205-	GRATIFICACION DE FIN DE AÑO G. Corriente	$0.00	$0.00	$0.00	$0.00	$0.00	$0.00
D	8250-161-001-0102-15420-	PREVISION SOCIAL G. Corriente	$0.00	$0.00	$2,592.28	$2,592.28	$0.00	$0.00
D	8250-161-001-0102-33401-	SERVICIOS PARA CAPACITACION A SERVIDORES PUBLICOS G. Corriente	$0.00	$0.00	$0.00	$0.00	$0.00	$0.00
D	8250-161-001-0103-11301-	SUELDOS BASE G. Corriente	$0.00	$0.00	$44,457.96	$44,457.96	$0.00	$0.00
D	8250-161-001-0103-11302-	CANTIDAD ADICIONAL G. Corriente	$0.00	$0.00	$0.00	$0.00	$0.00	$0.00
D	8250-161-001-0103-11304-	ESTIMULOS AL PERSONAL G. Corriente	$0.00	$0.00	$74,653.48	$74,653.48	$0.00	$0.00
D	8250-161-001-0103-11307-	CUPONES DE BONIFICACION G. Corriente	$0.00	$0.00	$3,900.00	$3,900.00	$0.00	$0.00
D	8250-161-001-0103-13204-	PRIMA VACACIONAL Y DOMINICAL G. Corriente	$0.00	$0.00	$0.00	$0.00	$0.00	$0.00
D	8250-161-001-0103-13205-	GRATIFICACION DE FIN DE AÑO G. Corriente	$0.00	$0.00	$0.00	$0.00	$0.00	$0.00
D	8250-161-001-0103-15420-	PREVISION SOCIAL G. Corriente	$0.00	$0.00	$2,592.28	$2,592.28	$0.00	$0.00
D	8250-161-001-0103-37504-	VIATICOS NACIONALES PARA SERVIDORES PÚBLICOS EN EL DESEMPEÑO DE FUNCIONES OFICIALES. G. Corriente	$0.00	$0.00	$1,241.90	$1,241.90	$0.00	$0.00
D	8250-161-001-0104-11301-	SUELDOS BASE G. Corriente	$0.00	$0.00	$20,560.74	$20,560.74	$0.00	$0.00
D	8250-161-001-0104-11302-	CANTIDAD ADICIONAL G. Corriente	$0.00	$0.00	$0.00	$0.00	$0.00	$0.00
D	8250-161-001-0104-11304-	ESTIMULOS AL PERSONAL G. Corriente	$0.00	$0.00	$27,138.30	$27,138.30	$0.00	$0.00
D	8250-161-001-0104-11307-	CUPONES DE BONIFICACION G. Corriente	$0.00	$0.00	$3,900.00	$3,900.00	$0.00	$0.00
D	8250-161-001-0104-13204-	PRIMA VACACIONAL Y DOMINICAL G. Corriente	$0.00	$0.00	$0.00	$0.00	$0.00	$0.00
D	8250-161-001-0104-13205-	GRATIFICACION DE FIN DE AÑO G. Corriente	$0.00	$0.00	$0.00	$0.00	$0.00	$0.00
D	8250-161-001-0104-15420-	PREVISION SOCIAL G. Corriente	$0.00	$0.00	$2,592.28	$2,592.28	$0.00	$0.00
D	8250-161-001-0104-29301-	REFACCIONES Y ACCESORIOS MENORES DE MOBILIARIO Y EQUIPO DE ADMINISTRACIÓN, EDUCACIONAL Y RECREATIVO G. Corriente	$0.00	$0.00	$0.00	$0.00	$0.00	$0.00
D	8250-161-001-0201-11301-	SUELDOS BASE G. Corriente	$0.00	$0.00	$51,792.42	$51,792.42	$0.00	$0.00
D	8250-161-001-0201-11302-	CANTIDAD ADICIONAL G. Corriente	$0.00	$0.00	$0.00	$0.00	$0.00	$0.00
D	8250-161-001-0201-11304-	ESTIMULOS AL PERSONAL G. Corriente	$0.00	$0.00	$102,705.22	$102,705.22	$0.00	$0.00
D	8250-161-001-0201-11307-	CUPONES DE BONIFICACION G. Corriente	$0.00	$0.00	$3,900.00	$3,900.00	$0.00	$0.00
D	8250-161-001-0201-13204-	PRIMA VACACIONAL Y DOMINICAL G. Corriente	$0.00	$0.00	$0.00	$0.00	$0.00	$0.00
D	8250-161-001-0201-13205-	GRATIFICACION DE FIN DE AÑO G. Corriente	$0.00	$0.00	$0.00	$0.00	$0.00	$0.00
D	8250-161-001-0201-15420-	PREVISION SOCIAL G. Corriente	$0.00	$0.00	$2,592.28	$2,592.28	$0.00	$0.00
D	8250-161-001-0201-21201-	MATERIALES Y UTILES DE IMPRESIÓN Y REPRODUCCIÓN G. Corriente	$0.00	$0.00	$291.16	$291.16	$0.00	$0.00
D	8250-161-001-0201-29301-	REFACCIONES Y ACCESORIOS MENORES DE MOBILIARIO Y EQUIPO DE ADMINISTRACIÓN, EDUCACIONAL Y RECREATIVO G. Corriente	$0.00	$0.00	$0.00	$0.00	$0.00	$0.00
D	8250-161-001-0201-33401-	SERVICIOS PARA CAPACITACION A SERVIDORES PUBLICOS G. Corriente	$0.00	$0.00	$0.00	$0.00	$0.00	$0.00
D	8250-161-001-0201-37104-	PASAJES AEREOS NACIONALES PARA SERVIDORES PUBLICOS DE MANDO EN EL DESEMPEÑO DE COMISIONES Y FUNCIONES OFICIALES G. Corriente	$0.00	$0.00	$0.00	$0.00	$0.00	$0.00
D	8250-161-001-0203-11301-	SUELDOS BASE G. Corriente	$0.00	$0.00	$31,380.90	$31,380.90	$0.00	$0.00
D	8250-161-001-0203-11302-	CANTIDAD ADICIONAL G. Corriente	$0.00	$0.00	$0.00	$0.00	$0.00	$0.00
D	8250-161-001-0203-11304-	ESTIMULOS AL PERSONAL G. Corriente	$0.00	$0.00	$56,753.12	$56,753.12	$0.00	$0.00
D	8250-161-001-0203-11307-	CUPONES DE BONIFICACION G. Corriente	$0.00	$0.00	$3,900.00	$3,900.00	$0.00	$0.00
D	8250-161-001-0203-12101-	HONORARIOS POR SERVICIOS PERSONALES G. Corriente	$0.00	$0.00	$61,202.92	$61,202.92	$0.00	$0.00
D	8250-161-001-0203-13204-	PRIMA VACACIONAL Y DOMINICAL G. Corriente	$0.00	$0.00	$0.00	$0.00	$0.00	$0.00
D	8250-161-001-0203-13205-	GRATIFICACION DE FIN DE AÑO G. Corriente	$0.00	$0.00	$0.00	$0.00	$0.00	$0.00
D	8250-161-001-0203-15420-	PREVISION SOCIAL G. Corriente	$0.00	$0.00	$2,592.28	$2,592.28	$0.00	$0.00
D	8250-161-001-0203-21501-	MATERIAL DE APOYO INFORMATIVO G. Corriente	$0.00	$0.00	$4,019.00	$4,019.00	$0.00	$0.00
D	8250-161-001-0203-24801-	MATERIALES COMPLEMENTARIOS G. Corriente	$0.00	$0.00	$0.00	$0.00	$0.00	$0.00
D	8250-161-001-0203-29401-	REFACCIONES Y ACCESORIOS PARA EQUIPO DE COMPUTO G. Corriente	$0.00	$0.00	$1,399.00	$1,399.00	$0.00	$0.00
D	8250-161-001-0204-11301-	SUELDOS BASE G. Corriente	$0.00	$0.00	$189,712.02	$189,712.02	$0.00	$0.00
D	8250-161-001-0204-11302-	CANTIDAD ADICIONAL G. Corriente	$0.00	$0.00	$0.00	$0.00	$0.00	$0.00

D	8250-161-001-0204-11304-	ESTIMULOS AL PERSONAL G. Corriente	$0.00	$0.00	$249,347.36	$249,347.36	$0.00	$0.00
D	8250-161-001-0204-11307-	CUPONES DE BONIFICACION G. Corriente	$0.00	$0.00	$29,000.00	$29,000.00	$0.00	$0.00
D	8250-161-001-0204-13204-	PRIMA VACACIONAL Y DOMINICAL G. Corriente	$0.00	$0.00	$630.52	$630.52	$0.00	$0.00
D	8250-161-001-0204-13205-	GRATIFICACION DE FIN DE AÑO G. Corriente	$0.00	$0.00	$5,339.01	$5,339.01	$0.00	$0.00
D	8250-161-001-0204-15202-	PAGO DE LIQUIDACIONES G. Corriente	$0.00	$0.00	$1,992.24	$1,992.24	$0.00	$0.00
D	8250-161-001-0204-15420-	PREVISION SOCIAL G. Corriente	$0.00	$0.00	$37,107.36	$37,107.36	$0.00	$0.00
D	8250-161-001-0204-21101-	MATERIALES Y UTILES DE OFICINA G. Corriente	$0.00	$0.00	$29,933.60	$29,933.60	$0.00	$0.00
D	8250-161-001-0204-21201-	MATERIALES Y ÚTILES DE IMPRESIÓN Y REPRODUCCIÓN G. Corriente	$0.00	$0.00	$15,263.94	$15,263.94	$0.00	$0.00
D	8250-161-001-0204-21501-	MATERIAL DE APOYO INFORMATIVO G. Corriente	$0.00	$0.00	$930.00	$930.00	$0.00	$0.00
D	8250-161-001-0204-21601-	MATERIAL DE LIMPIEZA G. Corriente	$0.00	$0.00	$6,643.64	$6,643.64	$0.00	$0.00
D	8250-161-001-0204-22104-	PRODUCTOS ALIMENTICIOS PARA EL PERSONAL EN LAS INSTALACIONES DE LAS DEPENDENCIAS Y ENTIDADES G. Corriente	$0.00	$0.00	$1,907.50	$1,907.50	$0.00	$0.00
D	8250-161-001-0204-22109-	PRODUCTOS ALIMENTICIOS PARA EL PERSONAL DERIVADO DE ACTIVIDADES EXTRAORDINARIAS G.	$0.00	$0.00	$3,898.00	$3,898.00	$0.00	$0.00
D	8250-161-001-0204-22001-	UTENSILIOS PARA EL SERVICIO DE ALIMENTACIÓN G. Corriente	$0.00	$0.00	$0.00	$0.00	$0.00	$0.00
D	8250-161-001-0204-24601-	MATERIAL ELÉCTRICO Y ELECTRÓNICO G. Corriente	$0.00	$0.00	$0.00	$0.00	$0.00	$0.00
D	8250-161-001-0204-24801-	MATERIALES COMPLEMENTARIOS G. Corriente	$0.00	$0.00	$870.00	$870.00	$0.00	$0.00
D	8250-161-001-0204-24901-	OTROS MATERIALES Y ARTÍCULOS DE CONSTRUCCIÓN Y REPARACIÓN G. Corriente	$0.00	$0.00	$857.86	$857.86	$0.00	$0.00
D	8250-161-001-0204-25301-	MEDICINAS Y PROD. FARMACEUTICOS G. Corriente	$0.00	$0.00	$0.00	$0.00	$0.00	$0.00
D	8250-161-001-0204-26105-	COMBUSTIBLES, LUBRICANTES Y ADITIVOS PARA MAQUINARIA , EQUIPO DE PRODUCCION Y SERVICIOS ADMINISTRATIVOS. G. Corriente	$0.00	$0.00	$60,713.54	$60,713.54	$0.00	$0.00
D	8250-161-001-0204-27101-	VESTUARIOS UNIFORMES Y BLANCOS G. Corriente	$0.00	$0.00	$0.00	$0.00	$0.00	$0.00
D	8250-161-001-0204-29101-	HERRAMENTAS MENORES G. Corriente	$0.00	$0.00	$0.00	$0.00	$0.00	$0.00
D	8250-161-001-0204-29201-	REFACCIONES Y ACCESORIOS MENORES DE EDIFICIOS G. Corriente	$0.00	$0.00	$0.00	$0.00	$0.00	$0.00
D	8250-161-001-0204-29301-	REFACCIONES Y ACCESORIOS MENORES DE MOBILIARIO Y EQUIPO DE ADMINISTRACIÓN, EDUCACIONAL Y RECREATIVO G. Corriente	$0.00	$0.00	$1,136.80	$1,136.80	$0.00	$0.00
D	8250-161-001-0204-29401-	REFACCIONES Y ACCESORIOS PARA EQUIPO DE COMPUTO G. Corriente	$0.00	$0.00	$5,813.32	$5,813.32	$0.00	$0.00
D	8250-161-001-0204-29601-	REFACCIONES Y ACCESORIOS MENORES DE EQUIPO DE TRANSPORTE G. Corriente	$0.00	$0.00	$0.00	$0.00	$0.00	$0.00
D	8250-161-001-0204-29901-	REFACCIONES Y ACCESORIOS MENORES OTROS BIENES MUEBLES G. Corriente	$0.00	$0.00	$0.00	$0.00	$0.00	$0.00
D	8250-161-001-0204-31101-	ENERGIA ELECTRICA G. Corriente	$0.00	$0.00	$12,980.00	$12,980.00	$0.00	$0.00
D	8250-161-001-0204-31201-	GAS G. Corriente	$0.00	$0.00	$0.00	$0.00	$0.00	$0.00
D	8250-161-001-0204-31301-	SERVICIO DE AGUA G. Corriente	$0.00	$0.00	$435.56	$435.56	$0.00	$0.00
D	8250-161-001-0204-31401-	SERVICIO TELEFONICO CONVENCIONAL G. Corriente	$0.00	$0.00	$69,553.69	$69,553.69	$0.00	$0.00
D	8250-161-001-0204-31501-	SERVICIO TELEFONICO CELULAR G. Corriente	$0.00	$0.00	$23,290.93	$23,290.93	$0.00	$0.00
D	8250-161-001-0204-31802-	SERVICIO DE TELECOMUNICACIONES G. Corriente	$0.00	$0.00	$376.00	$376.00	$0.00	$0.00
D	8250-161-001-0204-31801-	SERVICIO POSTAL G. Corriente	$0.00	$0.00	$15,027.28	$15,027.28	$0.00	$0.00
D	8250-161-001-0204-32201-	ARRENDAMIENTO DE EDIFICIOS Y LOCALES G. Corriente	$0.00	$0.00	$210,239.88	$210,239.88	$0.00	$0.00
D	8250-161-001-0204-32301-	ARRENDAMIENTO DE EQUIPO Y BIENES INFORMATICOS G. Corriente	$0.00	$0.00	$13,929.00	$13,929.00	$0.00	$0.00
D	8250-161-001-0204-32903-	OTROS ARRENDAMIENTOS G. Corriente	$0.00	$0.00	$0.00	$0.00	$0.00	$0.00
D	8250-161-001-0204-33101-	ASESORIAS ASOCIADAS A CONVENIOS , TRATADOS O ACUERDOS G. Corriente	$0.00	$0.00	$0.00	$0.00	$0.00	$0.00
D	8250-161-001-0204-33104-	OTRAS ASESORIAS PARA LA OPERACIÓN DE PROGRAMAS G. Corriente	$0.00	$0.00	$16,240.00	$16,240.00	$0.00	$0.00
D	8250-161-001-0204-33401-	SERVICIOS PARA CAPACITACION A SERVIDORES PUBLICOS G. Corriente	$0.00	$0.00	$3,710.84	$3,710.84	$0.00	$0.00
D	8250-161-001-0204-33801-	SERVICIOS RELACIONADOS CON TRADUCCIONES G. Corriente	$0.00	$0.00	$0.00	$0.00	$0.00	$0.00
D	8250-161-001-0204-33602-	OTROS SERVICIOS COMERCIALES G. Corriente	$0.00	$0.00	$5,754.80	$5,754.80	$0.00	$0.00
D	8250-161-001-0204-33801-	SERVICIOS DE VIGILANCIA G. Corriente	$0.00	$0.00	$61,971.84	$61,971.84	$0.00	$0.00
D	8250-161-001-0204-34101-	SERVICIOS BANCARIOS Y FINANCIEROS G. Corriente	$0.00	$0.00	$7,793.76	$7,793.76	$0.00	$0.00
D	8250-161-001-0204-34501-	SEGURO DE BIENES PATRIMONIALES G. Corriente	$0.00	$0.00	$0.00	$0.00	$0.00	$0.00
D	8250-161-001-0204-35101-	MANTENIMIENTO Y CONSERVACION DE INMUEBLES G. Corriente	$0.00	$0.00	$2,077.16	$2,077.16	$0.00	$0.00
D	8250-161-001-0204-35301-	MANTENIMIENTO Y CONSERVACION DE BIENES INFORMATICOS G. Corriente	$0.00	$0.00	$0.00	$0.00	$0.00	$0.00
D	8250-161-001-0204-35501-	MTTO Y CONSERVACION DE VEHÍCULOS TERRESTRES, AEREOS , MARÍTIMOS, LACUSTRES Y FLUVIALES G.	$0.00	$0.00	$0.00	$0.00	$0.00	$0.00
D	8250-161-001-0204-35702-	MANTENIMIENTO Y CONSERVACIÓN DE PLANTAS E INSTALACIONES PRODUCTIVAS. G. Corriente	$0.00	$0.00	$0.00	$0.00	$0.00	$0.00
D	8250-161-001-0204-35901-	SERVICIOS DE JARDINERIA Y FUMIGACION G. Corriente	$0.00	$0.00	$0.00	$0.00	$0.00	$0.00
D	8250-161-001-0204-37104-	PASAJES AEREOS NACIONALES PARA SERVIDORES PUBLICOS DE MANDO EN EL DESEMPEÑO DE COMISIONES Y FUNCIONES OFICIALES G. Corriente	$0.00	$0.00	$3,592.00	$3,592.00	$0.00	$0.00
D	8250-161-001-0204-37504-	VIATICOS NACIONALES PARA SERVIDORES PÚBLICOS EN EL DESEMPEÑO DE FUNCIONES OFICIALES. G. Corriente	$0.00	$0.00	$5,286.09	$5,286.09	$0.00	$0.00
D	8250-161-001-0204-38301-	GASTOS DE ORDEN SOCIAL G. Corriente	$0.00	$0.00	$6,268.53	$6,268.53	$0.00	$0.00
D	8250-161-001-0204-38301-	CONGRESOS Y CONVENCIONES G. Corriente	$0.00	$0.00	$0.00	$0.00	$0.00	$0.00
D	8250-161-001-0204-39501-	PENAS MULTAS ACCESORIOS Y ACTUALIZACIONES G. Corriente	$0.00	$0.00	$446,423.00	$446,423.00	$0.00	$0.00
D	8250-161-001-0301-11301-	SUELDOS BASE G. Corriente	$0.00	$0.00	$105,797.46	$105,797.46	$0.00	$0.00
D	8250-161-001-0301-11302-	CANTIDAD ADICIONAL G. Corriente	$0.00	$0.00	$0.00	$0.00	$0.00	$0.00
D	8250-161-001-0301-11304-	ESTIMULOS AL PERSONAL G. Corriente	$0.00	$0.00	$189,318.36	$189,318.36	$0.00	$0.00
D	8250-161-001-0301-11307-	CUPONES DE BONIFICACION G. Corriente	$0.00	$0.00	$15,600.00	$15,600.00	$0.00	$0.00
D	8250-161-001-0301-13204-	PRIMA VACACIONAL Y DOMINICAL G. Corriente	$0.00	$0.00	$0.00	$0.00	$0.00	$0.00
D	8250-161-001-0301-13205-	GRATIFICACION DE FIN DE AÑO G. Corriente	$0.00	$0.00	$0.00	$0.00	$0.00	$0.00
D	8250-161-001-0301-15420-	PREVISION SOCIAL G. Corriente	$0.00	$0.00	$10,369.12	$10,369.12	$0.00	$0.00
D	8250-161-001-0301-21101-	MATERIALES Y UTILES DE OFICINA G. Corriente	$0.00	$0.00	$1,347.92	$1,347.92	$0.00	$0.00
D	8250-161-001-0301-29301-	REFACCIONES Y ACCESORIOS MENORES DE MOBILIARIO Y EQUIPO DE ADMINISTRACIÓN, EDUCACIONAL Y RECREATIVO G. Corriente	$0.00	$0.00	$1,301.43	$1,301.43	$0.00	$0.00
D	8250-161-001-0301-35501-	MTTO Y CONSERVACION DE VEHÍCULOS TERRESTRES, AEREOS , MARÍTIMOS, LACUSTRES Y FLUVIALES G.	$0.00	$0.00	$16,244.47	$16,244.47	$0.00	$0.00
D	8250-161-001-0301-35701-	MANTENIMIENTO Y CONSERVACION DE MAQUINARIA Y EQUIPO G. Corriente	$0.00	$0.00	$900.00	$900.00	$0.00	$0.00

D	8250-161-001-0301-37104-	PASAJES AEREOS NACIONALES PARA SERVIDORES PUBLICOS DE MANDO EN EL DESEMPEÑO DE COMISIONES Y FUNCIONES OFICIALES G. Corriente	$0.00	$0.00	$0.00	$0.00	$0.00	$0.00
D	8250-161-001-0301-37504-	VIATICOS NACIONALES PARA SERVIDORES PÚBLICOS EN EL DESEMPEÑO DE FUNCIONES OFICIALES. G. Corriente	$0.00	$0.00	$0.00	$0.00	$0.00	$0.00
D	8250-161-001-0302-11301-	SUELDOS BASE G. Corriente	$0.00	$0.00	$138,684.83	$138,684.83	$0.00	$0.00
D	8250-161-001-0302-11302-	CANTIDAD ADICIONAL G. Corriente	$0.00	$0.00	$0.00	$0.00	$0.00	$0.00
D	8250-161-001-0302-11304-	ESTIMULOS AL PERSONAL G. Corriente	$0.00	$0.00	$213,769.26	$213,769.26	$0.00	$0.00
D	8250-161-001-0302-11307-	CUPONES DE BONIFICACION G. Corriente	$0.00	$0.00	$26,650.00	$26,650.00	$0.00	$0.00
D	8250-161-001-0302-13204-	PRIMA VACACIONAL Y DOMINICAL G. Corriente	$0.00	$0.00	$0.00	$0.00	$0.00	$0.00
D	8250-161-001-0302-13205-	GRATIFICACION DE FIN DE AÑO G. Corriente	$0.00	$0.00	$0.00	$0.00	$0.00	$0.00
D	8250-161-001-0302-15420-	PREVISION SOCIAL G. Corriente	$0.00	$0.00	$20,545.96	$20,545.96	$0.00	$0.00
D	8250-161-001-0302-31101-	ENERGIA ELECTRICA G. Corriente	$0.00	$0.00	$1,104.00	$1,104.00	$0.00	$0.00
D	8250-161-001-0302-32201-	ARRENDAMIENTO DE EDIFICIOS Y LOCALES G. Corriente	$0.00	$0.00	$0.00	$0.00	$0.00	$0.00
D	8250-161-001-0302-33604-	IMPRESIÓN Y ELABORACIÓN DE MATERIAL INFORMATIVO DERIVADO DE LA OPERACIÓN Y ADMINISTRACIÓN DE LAS DEPENDENCIAS Y ENTIDADES G. Corriente	$0.00	$0.00	$1,624.00	$1,624.00	$0.00	$0.00
D	8250-161-001-0302-35501-	MTTO Y CONSERVACION DE VEHÍCULOS TERRESTRES, AÉREOS , MARÍTIMOS, LACUSTRES Y FLUVIALES G.	$0.00	$0.00	$1,650.01	$1,650.01	$0.00	$0.00
D	8250-161-001-0303-11301-	SUELDOS BASE G. Corriente	$0.00	$0.00	$199,469.58	$199,469.58	$0.00	$0.00
D	8250-161-001-0303-11302-	CANTIDAD ADICIONAL G. Corriente	$0.00	$0.00	$0.00	$0.00	$0.00	$0.00
D	8250-161-001-0303-11304-	ESTIMULOS AL PERSONAL G. Corriente	$0.00	$0.00	$233,468.82	$233,468.82	$0.00	$0.00
D	8250-161-001-0303-11307-	CUPONES DE BONIFICACION G. Corriente	$0.00	$0.00	$34,800.00	$34,800.00	$0.00	$0.00
D	8250-161-001-0303-13204-	PRIMA VACACIONAL Y DOMINICAL G. Corriente	$0.00	$0.00	$0.00	$0.00	$0.00	$0.00
D	8250-161-001-0303-13205-	GRATIFICACION DE FIN DE AÑO G. Corriente	$0.00	$0.00	$0.00	$0.00	$0.00	$0.00
D	8250-161-001-0303-15420-	PREVISION SOCIAL G. Corriente	$0.00	$0.00	$35,715.08	$35,715.08	$0.00	$0.00
D	8250-161-001-0303-15901-	OTRAS PRESTACIONES G. Corriente	$0.00	$0.00	$15,759.00	$15,759.00	$0.00	$0.00
D	8250-161-001-0303-21101-	MATERIALES Y UTILES DE OFICINA G. Corriente	$0.00	$0.00	$1,617.20	$1,617.20	$0.00	$0.00
D	8250-161-001-0303-21601-	MATERIAL DE LIMPIEZA G. Corriente	$0.00	$0.00	$146.77	$146.77	$0.00	$0.00
D	8250-161-001-0303-22104-	PRODUCTOS ALIMENTICIOS PARA EL PERSONAL EN LAS INSTALACIONES DE LAS DEPENDENCIAS Y ENTIDADES G. Corriente	$0.00	$0.00	$224.00	$224.00	$0.00	$0.00
D	8250-161-001-0303-24601-	MATERIAL ELÉCTRICO Y ELECTRÓNICO G. Corriente	$0.00	$0.00	$25.00	$25.00	$0.00	$0.00
D	8250-161-001-0303-24801-	MATERIALES COMPLEMENTARIOS G. Corriente	$0.00	$0.00	$6,040.00	$6,040.00	$0.00	$0.00
D	8250-161-001-0303-26105-	COMBUSTIBLES, LUBRICANTES Y ADITIVOS PARA MAQUINARIA , EQUIPO DE PRODUCCION Y SERVICIOS ADMINISTRATIVOS. G. Corriente	$0.00	$0.00	$9,499.28	$9,499.28	$0.00	$0.00
D	8250-161-001-0303-29301-	REFACCIONES Y ACCESORIOS MENORES DE MOBILIARIO Y EQUIPO DE ADMINISTRACIÓN, EDUCACIONAL Y RECREATIVO G. Corriente	$0.00	$0.00	$0.00	$0.00	$0.00	$0.00
D	8250-161-001-0303-29401-	REFACCIONES Y ACCESORIOS PARA EQUIPO DE COMPUTO G. Corriente	$0.00	$0.00	$385.42	$385.42	$0.00	$0.00
D	8250-161-001-0303-29601-	REFACCIONES Y ACCESORIOS MENORES DE EQUIPO DE TRANSPORTE G. Corriente	$0.00	$0.00	$0.00	$0.00	$0.00	$0.00
D	8250-161-001-0303-31101-	ENERGIA ELÉCTRICA G. Corriente	$0.00	$0.00	$4,538.00	$4,538.00	$0.00	$0.00
D	8250-161-001-0303-31301-	SERVICIO DE AGUA G. Corriente	$0.00	$0.00	$0.00	$0.00	$0.00	$0.00
D	8250-161-001-0303-31601-	SERVICIO POSTAL G. Corriente	$0.00	$0.00	$1,563.40	$1,563.40	$0.00	$0.00
D	8250-161-001-0303-32201-	ARRENDAMIENTO DE EDIFICIOS Y LOCALES G. Corriente	$0.00	$0.00	$18,799.20	$18,799.20	$0.00	$0.00
D	8250-161-001-0303-32301-	ARRENDAMEINTO DE EQUIPO Y BIENES INFORMÁTICOS G. Corriente	$0.00	$0.00	$3,480.00	$3,480.00	$0.00	$0.00
D	8250-161-001-0303-33602-	OTROS SERVICIOS COMERCIALES G. Corriente	$0.00	$0.00	$592.40	$592.40	$0.00	$0.00
D	8250-161-001-0303-33604-	IMPRESIÓN Y ELABORACIÓN DE MATERIAL INFORMATIVO DERIVADO DE LA OPERACIÓN Y ADMINISTRACIÓN DE LAS DEPENDENCIAS Y ENTIDADES G. Corriente	$0.00	$0.00	$1,218.00	$1,218.00	$0.00	$0.00
D	8250-161-001-0303-35103-	MANTENIMIENTO Y CONSERVACION DE INMUEBLES G. Corriente	$0.00	$0.00	$4,336.96	$4,336.96	$0.00	$0.00
D	8250-161-001-0303-35301-	MANTENIMIENTO Y CONSERVACION DE BIENES INFORMATICOS G. Corriente	$0.00	$0.00	$139.50	$139.50	$0.00	$0.00
D	8250-161-001-0303-35501-	MTTO Y CONSERVACION DE VEHÍCULOS TERRESTRES, AÉREOS , MARÍTIMOS, LACUSTRES Y FLUVIALES G.	$0.00	$0.00	$812.00	$812.00	$0.00	$0.00
D	8250-161-001-0303-35701-	MANTENIMIENTO Y CONSERVACION DE MAQUINARIA Y EQUIPO G. Corriente	$0.00	$0.00	$0.00	$0.00	$0.00	$0.00
D	8250-161-001-0303-37504-	VIATICOS NACIONALES PARA SERVIDORES PÚBLICOS EN EL DESEMPEÑO DE FUNCIONES OFICIALES. G. Corriente	$0.00	$0.00	$24,839.66	$24,839.66	$0.00	$0.00
D	8250-161-001-0303-38201-	GASTOS DE ORDEN SOCIAL G. Corriente	$0.00	$0.00	$242.67	$242.67	$0.00	$0.00
D	8250-161-001-0304-11301-	SUELDOS BASE G. Corriente	$0.00	$0.00	$91,516.32	$91,516.32	$0.00	$0.00
D	8250-161-001-0304-11302-	CANTIDAD ADICIONAL G. Corriente	$0.00	$0.00	$0.00	$0.00	$0.00	$0.00
D	8250-161-001-0304-11304-	ESTIMULOS AL PERSONAL G. Corriente	$0.00	$0.00	$138,970.38	$138,970.38	$0.00	$0.00
D	8250-161-001-0304-11307-	CUPONES DE BONIFICACION G. Corriente	$0.00	$0.00	$20,400.00	$20,400.00	$0.00	$0.00
D	8250-161-001-0304-13204-	PRIMA VACACIONAL Y DOMINICAL G. Corriente	$0.00	$0.00	$0.00	$0.00	$0.00	$0.00
D	8250-161-001-0304-13205-	GRATIFICACION DE FIN DE AÑO G. Corriente	$0.00	$0.00	$0.00	$0.00	$0.00	$0.00
D	8250-161-001-0304-15420-	PREVISION SOCIAL G. Corriente	$0.00	$0.00	$24,145.96	$24,145.96	$0.00	$0.00
D	8250-161-001-0304-21101-	MATERIALES Y UTILES DE OFICINA G. Corriente	$0.00	$0.00	$3,195.00	$3,195.00	$0.00	$0.00
D	8250-161-001-0304-21601-	MATERIAL DE LIMPIEZA G. Corriente	$0.00	$0.00	$567.10	$567.10	$0.00	$0.00
D	8250-161-001-0304-22104-	PRODUCTOS ALIMENTICIOS PARA EL PERSONAL EN LAS INSTALACIONES DE LAS DEPENDENCIAS Y ENTIDADES G. Corriente	$0.00	$0.00	$122.00	$122.00	$0.00	$0.00
D	8250-161-001-0304-22106-	PRODUCTOS ALIMENTICIOS PARA EL PERSONAL DERIVADO DE ACTIVIDADES EXTRAORDINARIAS G.	$0.00	$0.00	$0.00	$0.00	$0.00	$0.00
D	8250-161-001-0304-26105-	COMBUSTIBLES, LUBRICANTES Y ADITIVOS PARA MAQUINARIA , EQUIPO DE PRODUCCION Y SERVICIOS ADMINISTRATIVOS. G. Corriente	$0.00	$0.00	$6,593.14	$6,593.14	$0.00	$0.00
D	8250-161-001-0304-29201-	REFACCIONES Y ACCESORIOS MENORES DE EDIFICIOS G. Corriente	$0.00	$0.00	$51.50	$51.50	$0.00	$0.00
D	8250-161-001-0304-29601-	REFACCIONES Y ACCESORIOS MENORES DE EQUIPO DE TRANSPORTE G. Corriente	$0.00	$0.00	$7,192.50	$7,192.50	$0.00	$0.00
D	8250-161-001-0304-31101-	ENERGIA ELECTRICA G. Corriente	$0.00	$0.00	$3,681.00	$3,681.00	$0.00	$0.00
D	8250-161-001-0304-31301-	SERVICIO DE AGUA G. Corriente	$0.00	$0.00	$509.00	$509.00	$0.00	$0.00
D	8250-161-001-0304-31601-	SERVICIO POSTAL G. Corriente	$0.00	$0.00	$1,937.25	$1,937.25	$0.00	$0.00
D	8250-161-001-0304-32201-	ARRENDAMIENTO DE EDIFICIOS Y LOCALES G. Corriente	$0.00	$0.00	$18,594.30	$18,594.30	$0.00	$0.00
D	8250-161-001-0304-32301-	ARRENDAMEINTO DE EQUIPO Y BIENES INFORMÁTICOS G. Corriente	$0.00	$0.00	$2,784.00	$2,784.00	$0.00	$0.00
D	8250-161-001-0304-33602-	OTROS SERVICIOS COMERCIALES G. Corriente	$0.00	$0.00	$55.00	$55.00	$0.00	$0.00
D	8250-161-001-0304-33604-	IMPRESIÓN Y ELABORACIÓN DE MATERIAL INFORMATIVO	$0.00	$0.00	$406.00	$406.00	$0.00	$0.00

		DERIVADO DE LA OPERACION Y ADMINISTRACION DE LAS DEPENDENCIAS Y ENTIDADES G. Corriente						
D	8250-161-001-0304-37504-	VIATICOS NACIONALES PARA SERVIDORES PÚBLICOS EN EL DESEMPEÑO DE FUNCIONES OFICIALES. G. Corriente	$0.00	$0.00	$5,816.01	$5,816.01	$0.00	$0.00
D	8250-161-001-0304-38201-	GASTOS DE ORDEN SOCIAL G. Corriente	$0.00	$0.00	$918.73	$918.73	$0.00	$0.00
D	8250-161-001-0305-11301-	SUELDOS BASE G. Corriente	$0.00	$0.00	$102,566.52	$102,566.52	$0.00	$0.00
D	8250-161-001-0305-11302-	CANTIDAD ADICIONAL G. Corriente	$0.00	$0.00	$0.00	$0.00	$0.00	$0.00
D	8250-161-001-0305-11304-	ESTIMULOS AL PERSONAL G. Corriente	$0.00	$0.00	$131,555.64	$131,555.64	$0.00	$0.00
D	8250-161-001-0305-11307-	CUPONES DE BONIFICACION G. Corriente	$0.00	$0.00	$18,900.00	$18,900.00	$0.00	$0.00
D	8250-161-001-0305-13204-	PRIMA VACACIONAL Y DOMINICAL G. Corriente	$0.00	$0.00	$0.00	$0.00	$0.00	$0.00
D	8250-161-001-0305-13205-	GRATIFICACION DE FIN DE AÑO G. Corriente	$0.00	$0.00	$0.00	$0.00	$0.00	$0.00
D	8250-161-001-0305-15420-	PREVISION SOCIAL G. Corriente	$0.00	$0.00	$19,153.68	$19,153.68	$0.00	$0.00
D	8250-161-001-0305-21101-	MATERIALES Y UTILES DE OFICINA G. Corriente	$0.00	$0.00	$1,296.67	$1,296.67	$0.00	$0.00
D	8250-161-001-0305-21601-	MATERIAL DE LIMPIEZA G. Corriente	$0.00	$0.00	$519.60	$519.60	$0.00	$0.00
D	8250-161-001-0305-22104-	PRODUCTOS ALIMENTICIOS PARA EL PERSONAL EN LAS INSTALACIONES DE LAS DEPENDENCIAS Y ENTIDADES G. Corriente	$0.00	$0.00	$150.00	$150.00	$0.00	$0.00
D	8250-161-001-0305-22106-	PRODUCTOS ALIMENTICIOS PARA EL PERSONAL DERIVADO DE ACTIVIDADES EXTRAORDINARIAS G.	$0.00	$0.00	$750.01	$750.01	$0.00	$0.00
D	8250-161-001-0305-26105-	COMBUSTIBLES, LUBRICANTES Y ADITIVOS PARA MAQUINARIA , EQUIPO DE PRODUCCION Y SERVICIOS ADMINISTRATIVOS. G. Corriente	$0.00	$0.00	$4,321.10	$4,321.10	$0.00	$0.00
D	8250-161-001-0305-29601-	REFACCIONES Y ACCESORIOS MENORES DE EQUIPO DE TRANSPORTE G. Corriente	$0.00	$0.00	$0.00	$0.00	$0.00	$0.00
D	8250-161-001-0305-31101-	ENERGIA ELECTRICA G. Corriente	$0.00	$0.00	$2,134.00	$2,134.00	$0.00	$0.00
D	8250-161-001-0305-31301-	SERVICIO DE AGUA G. Corriente	$0.00	$0.00	$1,171.00	$1,171.00	$0.00	$0.00
D	8250-161-001-0305-32201-	ARRENDAMIENTO DE EDIFICIOS Y LOCALES G. Corriente	$0.00	$0.00	$22,441.35	$22,441.35	$0.00	$0.00
D	8250-161-001-0305-32301-	ARRENDAMEINTO DE EQUIPO Y BIENES INFORMÁTICOS G. Corriente	$0.00	$0.00	$3,480.00	$3,480.00	$0.00	$0.00
D	8250-161-001-0305-33604-	IMPRESIÓN Y ELABORACIÓN DE MATERIAL INFORMATIVO DERIVADO DE LA OPERACIÓN Y ADMINISTRACIÓN DE LAS DEPENDENCIAS Y ENTIDADES G. Corriente	$0.00	$0.00	$812.00	$812.00	$0.00	$0.00
D	8250-161-001-0305-34701-	FLETES Y MANIOBRAS G. Corriente	$0.00	$0.00	$2,204.00	$2,204.00	$0.00	$0.00
D	8250-161-001-0305-35501-	MTTO Y CONSERVACION DE VEHÍCULOS TERRESTRES, AÉREOS , MARÍTIMOS, LACUSTRES Y FLUVIALES G.	$0.00	$0.00	$7,370.03	$7,370.03	$0.00	$0.00
D	8250-161-001-0305-35701-	MANTENIMIENTO Y CONSERVACION DE MAQUINARIA Y EQUIPO G. Corriente	$0.00	$0.00	$0.00	$0.00	$0.00	$0.00
D	8250-161-001-0305-37504-	VIATICOS NACIONALES PARA SERVIDORES PÚBLICOS EN EL DESEMPEÑO DE FUNCIONES OFICIALES. G. Corriente	$0.00	$0.00	$2,450.00	$2,450.00	$0.00	$0.00
D	8250-161-001-0306-11301-	SUELDOS BASE G. Corriente	$0.00	$0.00	$66,865.14	$66,865.14	$0.00	$0.00
D	8250-161-001-0306-11302-	CANTIDAD ADICIONAL G. Corriente	$0.00	$0.00	$0.00	$0.00	$0.00	$0.00
D	8250-161-001-0306-11304-	ESTIMULOS AL PERSONAL G. Corriente	$0.00	$0.00	$95,208.44	$95,208.44	$0.00	$0.00
D	8250-161-001-0306-11307-	CUPONES DE BONIFICACION G. Corriente	$0.00	$0.00	$13,200.00	$13,200.00	$0.00	$0.00
D	8250-161-001-0306-13204-	PRIMA VACACIONAL Y DOMINICAL G. Corriente	$0.00	$0.00	$0.00	$0.00	$0.00	$0.00
D	8250-161-001-0306-13205-	GRATIFICACIÓN DE FIN DE AÑO G. Corriente	$0.00	$0.00	$0.00	$0.00	$0.00	$0.00
D	8250-161-001-0306-15420-	PREVISIÓN SOCIAL G. Corriente	$0.00	$0.00	$12,768.12	$12,768.12	$0.00	$0.00
D	8250-161-001-0306-21101-	MATERIALES Y UTILES DE OFICINA G. Corriente	$0.00	$0.00	$1,118.15	$1,118.15	$0.00	$0.00
D	8250-161-001-0306-21201-	MATERIALES Y ÚTILES DE IMPRESIÓN Y REPRODUCCIÓN G. Corriente	$0.00	$0.00	$591.00	$591.00	$0.00	$0.00
D	8250-161-001-0306-21601-	MATERIAL DE LIMPIEZA G. Corriente	$0.00	$0.00	$549.80	$549.80	$0.00	$0.00
D	8250-161-001-0306-21801-	MATERIAL PARA VALORES G. Corriente	$0.00	$0.00	$0.00	$0.00	$0.00	$0.00
D	8250-161-001-0306-22104-	PRODUCTOS ALIMENTICIOS PARA EL PERSONAL EN LAS INSTALACIONES DE LAS DEPENDENCIAS Y ENTIDADES G. Corriente	$0.00	$0.00	$92.50	$92.50	$0.00	$0.00
D	8250-161-001-0306-24601-	MATERIAL ELECTRICO Y ELECTRÓNICO G. Corriente	$0.00	$0.00	$20.86	$20.86	$0.00	$0.00
D	8250-161-001-0306-26105-	COMBUSTIBLES, LUBRICANTES Y ADITIVOS PARA MAQUINARIA , EQUIPO DE PRODUCCION Y SERVICIOS ADMINISTRATIVOS. G. Corriente	$0.00	$0.00	$5,300.05	$5,300.05	$0.00	$0.00
D	8250-161-001-0306-29301-	REFACCIONES Y ACCESORIOS MENORES DE MOBILIARIO Y EQUIPO DE ADMINISTRACIÓN, EDUCACIONAL Y RECREATIVO G. Corriente	$0.00	$0.00	$1,301.43	$1,301.43	$0.00	$0.00
D	8250-161-001-0306-29601-	REFACCIONES Y ACCESORIOS MENORES DE EQUIPO DE TRANSPORTE G. Corriente	$0.00	$0.00	$0.00	$0.00	$0.00	$0.00
D	8250-161-001-0306-31101-	ENERGIA ELECTRICA G. Corriente	$0.00	$0.00	$3,229.00	$3,229.00	$0.00	$0.00
D	8250-161-001-0306-31301-	SERVICIO DE AGUA G. Corriente	$0.00	$0.00	$0.00	$0.00	$0.00	$0.00
D	8250-161-001-0306-31801-	SERVICIO POSTAL G. Corriente	$0.00	$0.00	$733.40	$733.40	$0.00	$0.00
D	8250-161-001-0306-32201-	ARRENDAMIENTO DE EDIFICIOS Y LOCALES G. Corriente	$0.00	$0.00	$10,174.23	$10,174.23	$0.00	$0.00
D	8250-161-001-0306-33602-	OTROS SERVICIOS COMERCIALES G. Corriente	$0.00	$0.00	$814.02	$814.02	$0.00	$0.00
D	8250-161-001-0306-33604-	IMPRESIÓN Y ELABORACIÓN DE MATERIAL INFORMATIVO DERIVADO DE LA OPERACIÓN Y ADMINISTRACIÓN DE LAS DEPENDENCIAS Y ENTIDADES G. Corriente	$0.00	$0.00	$0.00	$0.00	$0.00	$0.00
D	8250-161-001-0306-35501-	MTTO Y CONSERVACION DE VEHÍCULOS TERRESTRES, AÉREOS , MARÍTIMOS, LACUSTRES Y FLUVIALES G.	$0.00	$0.00	$5,214.20	$5,214.20	$0.00	$0.00
D	8250-161-001-0306-35701-	MANTENIMIENTO Y CONSERVACION DE MAQUINARIA Y EQUIPO G. Corriente	$0.00	$0.00	$0.00	$0.00	$0.00	$0.00
D	8250-161-001-0306-37504-	VIATICOS NACIONALES PARA SERVIDORES PÚBLICOS EN EL DESEMPEÑO DE FUNCIONES OFICIALES. G. Corriente	$0.00	$0.00	$1,862.78	$1,862.78	$0.00	$0.00
D	8250-161-001-0306-38201-	GASTOS DE ORDEN SOCIAL G. Corriente	$0.00	$0.00	$146.26	$146.26	$0.00	$0.00
D	8250-161-001-0307-11301-	SUELDOS BASE G. Corriente	$0.00	$0.00	$58,271.28	$58,271.28	$0.00	$0.00
D	8250-161-001-0307-11302-	CANTIDAD ADICIONAL G. Corriente	$0.00	$0.00	$0.00	$0.00	$0.00	$0.00
D	8250-161-001-0307-11304-	ESTIMULOS AL PERSONAL G. Corriente	$0.00	$0.00	$89,178.76	$89,178.76	$0.00	$0.00
D	8250-161-001-0307-11307-	CUPONES DE BONIFICACION G. Corriente	$0.00	$0.00	$10,500.00	$10,500.00	$0.00	$0.00
D	8250-161-001-0307-13204-	PRIMA VACACIONAL Y DOMINICAL G. Corriente	$0.00	$0.00	$349.20	$349.20	$0.00	$0.00
D	8250-161-001-0307-13205-	GRATIFICACIÓN DE FIN DE AÑO G. Corriente	$0.00	$0.00	$2,244.72	$2,244.72	$0.00	$0.00
D	8250-161-001-0307-15202-	PAGO DE LIQUIDACIONES G. Corriente	$0.00	$0.00	$893.66	$893.66	$0.00	$0.00
D	8250-161-001-0307-15420-	PREVISION SOCIAL G. Corriente	$0.00	$0.00	$6,076.84	$6,076.84	$0.00	$0.00
D	8250-161-001-0307-21101-	MATERIALES Y UTILES DE OFICINA G. Corriente	$0.00	$0.00	$3,026.44	$3,026.44	$0.00	$0.00
D	8250-161-001-0307-21201-	MATERIALES Y ÚTILES DE IMPRESIÓN Y REPRODUCCIÓN G. Corriente	$0.00	$0.00	$1,078.80	$1,078.80	$0.00	$0.00
D	8250-161-001-0307-21601-	MATERIAL DE LIMPIEZA G. Corriente	$0.00	$0.00	$577.40	$577.40	$0.00	$0.00
D	8250-161-001-0307-26105-	COMBUSTIBLES, LUBRICANTES Y ADITIVOS PARA MAQUINARIA , EQUIPO DE PRODUCCION Y SERVICIOS ADMINISTRATIVOS. G. Corriente	$0.00	$0.00	$2,654.40	$2,654.40	$0.00	$0.00
D	8250-161-001-0307-29201-	REFACCIONES Y ACCESORIOS MENORES DE EDIFICIOS G. Corriente	$0.00	$0.00	$0.00	$0.00	$0.00	$0.00

D	8250-161-001-0307-31101-	ENERGIA ELECTRICA G. Corriente	$0.00	$0.00	$4,587.00	$4,587.00	$0.00	$0.00
D	8250-161-001-0307-31301-	SERVICIO DE AGUA G. Corriente	$0.00	$0.00	$533.00	$533.00	$0.00	$0.00
D	8250-161-001-0307-31801-	SERVICIO POSTAL G. Corriente	$0.00	$0.00	$669.90	$669.90	$0.00	$0.00
D	8250-161-001-0307-32201-	ARRENDAMIENTO DE EDIFICIOS Y LOCALES G. Corriente	$0.00	$0.00	$20,650.00	$20,650.00	$0.00	$0.00
D	8250-161-001-0307-33602-	OTROS SERVICIOS COMERCIALES G. Corriente	$0.00	$0.00	$0.00	$0.00	$0.00	$0.00
D	8250-161-001-0307-33604-	IMPRESIÓN Y ELABORACIÓN DE MATERIAL INFORMATIVO DERIVADO DE LA OPERACIÓN Y ADMINISTRACIÓN DE LAS DEPENDENCIAS Y ENTIDADES G. Corriente	$0.00	$0.00	$406.00	$406.00	$0.00	$0.00
D	8250-161-001-0307-35501-	MTTO Y CONSERVACION DE VEHÍCULOS TERRESTRES, AÉREOS , MARITIMOS, LACUSTRES Y FLUVIALES G.	$0.00	$0.00	$0.00	$0.00	$0.00	$0.00
D	8250-161-001-0307-35701-	MANTENIMIENTO Y CONSERVACION DE MAQUINARIA Y EQUIPO G. Corriente	$0.00	$0.00	$1,276.00	$1,276.00	$0.00	$0.00
D	8250-161-001-0307-37504-	VIATICOS NACIONALES PARA SERVIDORES PÚBLICOS EN EL DESEMPEÑO DE FUNCIONES OFICIALES. G. Corriente	$0.00	$0.00	$3,400.90	$3,400.90	$0.00	$0.00
D	8250-161-001-0307-38201-	GASTOS DE ORDEN SOCIAL G. Corriente	$0.00	$0.00	$1,037.32	$1,037.32	$0.00	$0.00
D	8250-161-001-0308-11301-	SUELDOS BASE G. Corriente	$0.00	$0.00	$17,187.72	$17,187.72	$0.00	$0.00
D	8250-161-001-0308-11302-	CANTIDAD ADICIONAL G. Corriente	$0.00	$0.00	$0.00	$0.00	$0.00	$0.00
D	8250-161-001-0308-11304-	ESTIMULOS AL PERSONAL G. Corriente	$0.00	$0.00	$39,355.60	$39,355.60	$0.00	$0.00
D	8250-161-001-0308-11307-	CUPONES DE BONIFICACION G. Corriente	$0.00	$0.00	$5,400.00	$5,400.00	$0.00	$0.00
D	8250-161-001-0308-13204-	PRIMA VACACIONAL Y DOMINICAL G. Corriente	$0.00	$0.00	$0.00	$0.00	$0.00	$0.00
D	8250-161-001-0308-13205-	GRATIFICACION DE FIN DE AÑO G. Corriente	$0.00	$0.00	$0.00	$0.00	$0.00	$0.00
D	8250-161-001-0308-15420-	PREVISION SOCIAL G. Corriente	$0.00	$0.00	$7,584.56	$7,584.56	$0.00	$0.00
D	8250-161-001-0308-21101-	MATERIALES Y UTILES DE OFICINA G. Corriente	$0.00	$0.00	$0.00	$0.00	$0.00	$0.00
D	8250-161-001-0308-21201-	MATERIALES Y ÚTILES DE IMPRESIÓN Y REPRODUCCIÓN G. Corriente	$0.00	$0.00	$510.40	$510.40	$0.00	$0.00
D	8250-161-001-0308-21601-	MATERIAL DE LIMPIEZA G. Corriente	$0.00	$0.00	$0.00	$0.00	$0.00	$0.00
D	8250-161-001-0308-26105-	COMBUSTIBLES, LUBRICANTES Y ADITIVOS PARA MAQUINARIA , EQUIPO DE PRODUCCION Y SERVICIOS ADMINISTRATIVOS. G. Corriente	$0.00	$0.00	$0.00	$0.00	$0.00	$0.00
D	8250-161-001-0308-29401-	REFACCIONES Y ACCESORIOS PARA EQUIPO DE COMPUTO G. Corriente	$0.00	$0.00	$0.00	$0.00	$0.00	$0.00
D	8250-161-001-0308-31101-	ENERGIA ELECTRICA G. Corriente	$0.00	$0.00	$0.00	$0.00	$0.00	$0.00
D	8250-161-001-0308-31301-	SERVICIO DE AGUA G. Corriente	$0.00	$0.00	$0.00	$0.00	$0.00	$0.00
D	8250-161-001-0308-32201-	ARRENDAMIENTO DE EDIFICIOS Y LOCALES G. Corriente	$0.00	$0.00	$11,554.89	$11,554.89	$0.00	$0.00
D	8250-161-001-0308-32301-	ARRENDAMIENTO DE EQUIPO Y BIENES INFORMÁTICOS G. Corriente	$0.00	$0.00	$0.00	$0.00	$0.00	$0.00
D	8250-161-001-0308-33602-	OTROS SERVICIOS COMERCIALES G. Corriente	$0.00	$0.00	$0.00	$0.00	$0.00	$0.00
D	8250-161-001-0308-35501-	MTTO Y CONSERVACION DE VEHÍCULOS TERRESTRES, AÉREOS , MARITIMOS, LACUSTRES Y FLUVIALES G.	$0.00	$0.00	$0.00	$0.00	$0.00	$0.00
D	8250-161-001-0308-37504-	VIATICOS NACIONALES PARA SERVIDORES PÚBLICOS EN EL DESEMPEÑO DE FUNCIONES OFICIALES. G. Corriente	$0.00	$0.00	$0.00	$0.00	$0.00	$0.00
D	8250-161-001-0309-11301-	SUELDOS BASE G. Corriente	$0.00	$0.00	$0.00	$0.00	$0.00	$0.00
D	8250-161-001-0309-11302-	CANTIDAD ADICIONAL G. Corriente	$0.00	$0.00	$0.00	$0.00	$0.00	$0.00
D	8250-161-001-0309-11304-	ESTIMULOS AL PERSONAL G. Corriente	$0.00	$0.00	$0.00	$0.00	$0.00	$0.00
D	8250-161-001-0309-11307-	CUPONES DE BONIFICACION G. Corriente	$0.00	$0.00	$0.00	$0.00	$0.00	$0.00
D	8250-161-001-0309-13204-	PRIMA VACACIONAL Y DOMINICAL G. Corriente	$0.00	$0.00	$0.00	$0.00	$0.00	$0.00
D	8250-161-001-0309-13205-	GRATIFICACION DE FIN DE AÑO G. Corriente	$0.00	$0.00	$0.00	$0.00	$0.00	$0.00
D	8250-161-001-0309-21101-	MATERIALES Y UTILES DE OFICINA G. Corriente	$0.00	$0.00	$0.00	$0.00	$0.00	$0.00
D	8250-161-001-0309-21601-	MATERIAL DE LIMPIEZA G. Corriente	$0.00	$0.00	$0.00	$0.00	$0.00	$0.00
D	8250-161-001-0309-26105-	COMBUSTIBLES, LUBRICANTES Y ADITIVOS PARA MAQUINARIA , EQUIPO DE PRODUCCION Y SERVICIOS ADMINISTRATIVOS. G. Corriente	$0.00	$0.00	$0.00	$0.00	$0.00	$0.00
D	8250-161-001-0309-31101-	ENERGIA ELECTRICA G. Corriente	$0.00	$0.00	$0.00	$0.00	$0.00	$0.00
D	8250-161-001-0309-31301-	SERVICIO DE AGUA G. Corriente	$0.00	$0.00	$0.00	$0.00	$0.00	$0.00
D	8250-161-001-0309-32201-	ARRENDAMIENTO DE EDIFICIOS Y LOCALES G. Corriente	$0.00	$0.00	$0.00	$0.00	$0.00	$0.00
D	8250-161-001-0310-11301-	SUELDOS BASE G. Corriente	$0.00	$0.00	$0.00	$0.00	$0.00	$0.00
D	8250-161-001-0310-11302-	CANTIDAD ADICIONAL G. Corriente	$0.00	$0.00	$0.00	$0.00	$0.00	$0.00
D	8250-161-001-0310-11304-	ESTIMULOS AL PERSONAL G. Corriente	$0.00	$0.00	$0.00	$0.00	$0.00	$0.00
D	8250-161-001-0310-11307-	CUPONES DE BONIFICACION G. Corriente	$0.00	$0.00	$0.00	$0.00	$0.00	$0.00
D	8250-161-001-0310-13204-	PRIMA VACACIONAL Y DOMINICAL G. Corriente	$0.00	$0.00	$0.00	$0.00	$0.00	$0.00
D	8250-161-001-0310-13205-	GRATIFICACION DE FIN DE AÑO G. Corriente	$0.00	$0.00	$0.00	$0.00	$0.00	$0.00
D	8250-161-001-0310-21101-	MATERIALES Y UTILES DE OFICINA G. Corriente	$0.00	$0.00	$0.00	$0.00	$0.00	$0.00
D	8250-161-001-0310-21601-	MATERIAL DE LIMPIEZA G. Corriente	$0.00	$0.00	$0.00	$0.00	$0.00	$0.00
D	8250-161-001-0310-26105-	COMBUSTIBLES, LUBRICANTES Y ADITIVOS PARA MAQUINARIA , EQUIPO DE PRODUCCION Y SERVICIOS ADMINISTRATIVOS. G. Corriente	$0.00	$0.00	$0.00	$0.00	$0.00	$0.00
D	8250-161-001-0310-31101-	ENERGIA ELECTRICA G. Corriente	$0.00	$0.00	$0.00	$0.00	$0.00	$0.00
D	8250-161-001-0310-31301-	SERVICIO DE AGUA G. Corriente	$0.00	$0.00	$0.00	$0.00	$0.00	$0.00
D	8250-161-001-0310-32201-	ARRENDAMIENTO DE EDIFICIOS Y LOCALES G. Corriente	$0.00	$0.00	$0.00	$0.00	$0.00	$0.00
D	8250-161-001-0401-11301-	SUELDOS BASE G. Corriente	$0.00	$0.00	$51,792.42	$51,792.42	$0.00	$0.00
D	8250-161-001-0401-11302-	CANTIDAD ADICIONAL G. Corriente	$0.00	$0.00	$0.00	$0.00	$0.00	$0.00
D	8250-161-001-0401-11304-	ESTIMULOS AL PERSONAL G. Corriente	$0.00	$0.00	$102,705.22	$102,705.22	$0.00	$0.00
D	8250-161-001-0401-11307-	CUPONES DE BONIFICACION G. Corriente	$0.00	$0.00	$3,800.00	$3,800.00	$0.00	$0.00
D	8250-161-001-0401-13204-	PRIMA VACACIONAL Y DOMINICAL G. Corriente	$0.00	$0.00	$0.00	$0.00	$0.00	$0.00
D	8250-161-001-0401-13205-	GRATIFICACION DE FIN DE AÑO G. Corriente	$0.00	$0.00	$0.00	$0.00	$0.00	$0.00
D	8250-161-001-0401-15420-	PREVISION SOCIAL G. Corriente	$0.00	$0.00	$2,592.28	$2,592.28	$0.00	$0.00
D	8250-161-001-0401-22106-	PRODUCTOS ALIMENTICIOS PARA EL PERSONAL DERIVADO DE ACTIVIDADES EXTRAORDINARIAS G.	$0.00	$0.00	$0.00	$0.00	$0.00	$0.00
D	8250-161-001-0401-35501-	MTTO Y CONSERVACION DE VEHÍCULOS TERRESTRES, AÉREOS , MARITIMOS, LACUSTRES Y FLUVIALES G.	$0.00	$0.00	$1,914.00	$1,914.00	$0.00	$0.00
D	8250-161-001-0401-37104-	PASAJES AÉREOS NACIONALES PARA SERVIDORES PUBLICOS DE MANDO EN EL DESEMPEÑO DE COMISIONES Y FUNCIONES OFICIALES G. Corriente	$0.00	$0.00	$6,240.00	$6,240.00	$0.00	$0.00
D	8250-161-001-0401-37504-	VIATICOS NACIONALES PARA SERVIDORES PÚBLICOS EN EL DESEMPEÑO DE FUNCIONES OFICIALES. G. Corriente	$0.00	$0.00	$26,153.33	$26,153.33	$0.00	$0.00
D	8250-161-001-0402-11301-	SUELDOS BASE G. Corriente	$0.00	$0.00	$84,090.78	$84,090.78	$0.00	$0.00
D	8250-161-001-0402-11302-	CANTIDAD ADICIONAL G. Corriente	$0.00	$0.00	$0.00	$0.00	$0.00	$0.00
D	8250-161-001-0402-11304-	ESTIMULOS AL PERSONAL G. Corriente	$0.00	$0.00	$152,666.00	$152,666.00	$0.00	$0.00
D	8250-161-001-0402-11307-	CUPONES DE BONIFICACION G. Corriente	$0.00	$0.00	$21,300.00	$21,300.00	$0.00	$0.00
D	8250-161-001-0402-13204-	PRIMA VACACIONAL Y DOMINICAL G. Corriente	$0.00	$0.00	$0.00	$0.00	$0.00	$0.00
D	8250-161-001-0402-13205-	GRATIFICACION DE FIN DE AÑO G. Corriente	$0.00	$0.00	$0.00	$0.00	$0.00	$0.00
D	8250-161-001-0402-15420-	PREVISION SOCIAL G. Corriente	$0.00	$0.00	$24,145.96	$24,145.96	$0.00	$0.00
D	8250-161-001-0402-21701-	MATERIALES Y SUMINISTROS PARA PLANTELES	$0.00	$0.00	$0.00	$0.00	$0.00	$0.00

		EDUCATIVOS G. Corriente						
D	8250-161-001-0402-29401-	REFACCIONES Y ACCESORIOS PARA EQUIPO DE COMPUTO G. Corriente	$0.00	$0.00	$0.00	$0.00	$0.00	$0.00
D	8250-161-001-0402-31101-	ENERGIA ELECTRICA G. Corriente	$0.00	$0.00	$750.00	$750.00	$0.00	$0.00
D	8250-161-001-0402-33604-	IMPRESIÓN Y ELABORACIÓN DE MATERIAL INFORMATIVO DERIVADO DE LA OPERACIÓN Y ADMINISTRACIÓN DE LAS DEPENDENCIAS Y ENTIDADES G. Corriente	$0.00	$0.00	$6,780.20	$6,780.20	$0.00	$0.00
D	8250-161-001-0402-35501-	MTTO Y CONSERVACION DE VEHÍCULOS TERRESTRES, AÉREOS , MARÍTIMOS, LACUSTRES Y FLUVIALES G.	$0.00	$0.00	$7,358.84	$7,358.84	$0.00	$0.00
D	8250-161-001-0402-37504-	VIATICOS NACIONALES PARA SERVIDORES PÚBLICOS EN EL DESEMPEÑO DE FUNCIONES OFICIALES. G. Corriente	$0.00	$0.00	$4,284.00	$4,284.00	$0.00	$0.00
D	8250-161-001-0403-11301-	SUELDOS BASE G. Corriente	$0.00	$0.00	$44,457.00	$44,457.00	$0.00	$0.00
D	8250-161-001-0403-11302-	CANTIDAD ADICIONAL G. Corriente	$0.00	$0.00	$0.00	$0.00	$0.00	$0.00
D	8250-161-001-0403-11304-	ESTIMULOS AL PERSONAL G. Corriente	$0.00	$0.00	$74,653.48	$74,653.48	$0.00	$0.00
D	8250-161-001-0403-11307-	CUPONES DE BONIFICACION G. Corriente	$0.00	$0.00	$3,900.00	$3,900.00	$0.00	$0.00
D	8250-161-001-0403-13204-	PRIMA VACACIONAL Y DOMINICAL G. Corriente	$0.00	$0.00	$0.00	$0.00	$0.00	$0.00
D	8250-161-001-0403-13205-	GRATIFICACION DE FIN DE AÑO G. Corriente	$0.00	$0.00	$0.00	$0.00	$0.00	$0.00
D	8250-161-001-0403-15420-	PREVISION SOCIAL G. Corriente	$0.00	$0.00	$2,592.28	$2,592.28	$0.00	$0.00
D	8250-161-001-0403-35501-	MTTO Y CONSERVACION DE VEHÍCULOS TERRESTRES, AÉREOS , MARÍTIMOS, LACUSTRES Y FLUVIALES G.	$0.00	$0.00	$0.00	$0.00	$0.00	$0.00
D	8250-161-001-0403-37504-	VIATICOS NACIONALES PARA SERVIDORES PÚBLICOS EN EL DESEMPEÑO DE FUNCIONES OFICIALES. G. Corriente	$0.00	$0.00	$3,588.01	$3,588.01	$0.00	$0.00
D	8250-161-001-0501-11301-	SUELDOS BASE G. Corriente	$0.00	$0.00	$116,611.12	$116,611.12	$0.00	$0.00
D	8250-161-001-0501-11302-	CANTIDAD ADICIONAL G. Corriente	$0.00	$0.00	$0.00	$0.00	$0.00	$0.00
D	8250-161-001-0501-11304-	ESTIMULOS AL PERSONAL G. Corriente	$0.00	$0.00	$204,497.20	$204,497.20	$0.00	$0.00
D	8250-161-001-0501-11307-	CUPONES DE BONIFICACION G. Corriente	$0.00	$0.00	$11,700.00	$11,700.00	$0.00	$0.00
D	8250-161-001-0501-13204-	PRIMA VACACIONAL Y DOMINICAL G. Corriente	$0.00	$0.00	$0.00	$0.00	$0.00	$0.00
D	8250-161-001-0501-13205-	GRATIFICACION DE FIN DE AÑO G. Corriente	$0.00	$0.00	$0.00	$0.00	$0.00	$0.00
D	8250-161-001-0501-15420-	PREVISION SOCIAL G. Corriente	$0.00	$0.00	$7,779.84	$7,779.84	$0.00	$0.00
D	8250-161-001-0501-21201-	MATERIALES Y ÚTILES DE IMPRESIÓN Y REPRODUCCIÓN G. Corriente	$0.00	$0.00	$290.00	$290.00	$0.00	$0.00
D	8250-161-001-0501-29301-	REFACCIONES Y ACCESORIOS MENORES DE MOBILIARIO Y EQUIPO DE ADMINISTRACIÓN, EDUCACIONAL Y RECREATIVO G. Corriente	$0.00	$0.00	$0.00	$0.00	$0.00	$0.00
D	8250-161-001-0501-31101-	ENERGIA ELECTRICA G. Corriente	$0.00	$0.00	$0.00	$0.00	$0.00	$0.00
D	8250-161-001-0501-37504-	VIATICOS NACIONALES PARA SERVIDORES PÚBLICOS EN EL DESEMPEÑO DE FUNCIONES OFICIALES. G. Corriente	$0.00	$0.00	$586.17	$586.17	$0.00	$0.00
D	8250-161-004-0402-33604-	IMPRESIÓN Y ELABORACIÓN DE MATERIAL INFORMATIVO DERIVADO DE LA OPERACIÓN Y ADMINISTRACIÓN DE LAS DEPENDENCIAS Y ENTIDADES G. Corriente	$0.00	$0.00	$12,586.00	$12,586.00	$0.00	$0.00
D	8250-161-006-0402-21501-	MATERIAL DE APOYO INFORMATIVO G. Corriente	$0.00	$0.00	$0.00	$0.00	$0.00	$0.00
D	8250-161-006-0402-33604-	IMPRESIÓN Y ELABORACIÓN DE MATERIAL INFORMATIVO DERIVADO DE LA OPERACIÓN Y ADMINISTRACIÓN DE LAS DEPENDENCIAS Y ENTIDADES G. Corriente	$0.00	$0.00	$652.00	$652.00	$0.00	$0.00
D	8250-161-020-0402-21201-	MATERIALES Y ÚTILES DE IMPRESIÓN Y REPRODUCCIÓN G. Corriente	$0.00	$0.00	$0.00	$0.00	$0.00	$0.00
D	8250-161-021-0402-21201-	MATERIALES Y ÚTILES DE IMPRESIÓN Y REPRODUCCIÓN G. Corriente	$0.00	$0.00	$0.00	$0.00	$0.00	$0.00
D	8250-161-021-0402-21501-	MATERIAL DE APOYO INFORMATIVO G. Corriente	$0.00	$0.00	$0.00	$0.00	$0.00	$0.00
D	8250-161-021-0402-21701-	MATERIALES Y SUMINISTROS PARA PLANTELES EDUCATIVOS G. Corriente	$0.00	$0.00	$0.00	$0.00	$0.00	$0.00
D	8250-161-021-0402-33604-	IMPRESIÓN Y ELABORACIÓN DE MATERIAL INFORMATIVO DERIVADO DE LA OPERACIÓN Y ADMINISTRACIÓN DE LAS DEPENDENCIAS Y ENTIDADES G. Corriente	$0.00	$0.00	$730.80	$730.80	$0.00	$0.00
D	8250-161-021-0402-38201-	GASTOS DE ORDEN SOCIAL G. Corriente	$0.00	$0.00	$15,911.32	$15,911.32	$0.00	$0.00
D	8250-161-027-0501-33401-	SERVICIOS PARA CAPACITACION A SERVIDORES PUBLICOS G. Corriente	$0.00	$0.00	$0.00	$0.00	$0.00	$0.00
D	8250-161-039-0303-21701-	MATERIALES Y SUMINISTROS PARA PLANTELES EDUCATIVOS G. Corriente	$0.00	$0.00	$1,134.91	$1,134.91	$0.00	$0.00
D	8250-161-051-0306-21701-	MATERIALES Y SUMINISTROS PARA PLANTELES EDUCATIVOS G. Corriente	$0.00	$0.00	$0.00	$0.00	$0.00	$0.00
D	8250-161-051-0402-21702-	MATERIAL DIDACTICO G. Corriente	$0.00	$0.00	$4,425.00	$4,425.00	$0.00	$0.00
D	8250-161-057-0301-22106-	PRODUCTOS ALIMENTICIOS PARA EL PERSONAL DERIVADO DE ACTIVIDADES EXTRAORDINARIAS G.	$0.00	$0.00	$0.00	$0.00	$0.00	$0.00
D	8250-161-057-0301-37504-	VIATICOS NACIONALES PARA SERVIDORES PÚBLICOS EN EL DESEMPEÑO DE FUNCIONES OFICIALES. G. Corriente	$0.00	$0.00	$0.00	$0.00	$0.00	$0.00
D	8250-161-058-0301-22106-	PRODUCTOS ALIMENTICIOS PARA EL PERSONAL DERIVADO DE ACTIVIDADES EXTRAORDINARIAS G.	$0.00	$0.00	$0.00	$0.00	$0.00	$0.00
D	8250-161-062-0301-22106-	PRODUCTOS ALIMENTICIOS PARA EL PERSONAL DERIVADO DE ACTIVIDADES EXTRAORDINARIAS G.	$0.00	$0.00	$0.00	$0.00	$0.00	$0.00
D	8250-161-063-0301-22105-	PRODUCTOS ALIMENTICIOS PARA EL PERSONAL DERIVADO DE ACTIVIDADES EXTRAORDINARIAS G.	$0.00	$0.00	$0.00	$0.00	$0.00	$0.00
D	8250-161-063-0301-37504-	VIATICOS NACIONALES PARA SERVIDORES PÚBLICOS EN EL DESEMPEÑO DE FUNCIONES OFICIALES. G. Corriente	$0.00	$0.00	$0.00	$0.00	$0.00	$0.00
D	8250-161-065-0301-33601-	SERVICIOS RELACIONADOS CON TRADUCCIONES G. Corriente	$0.00	$0.00	$0.00	$0.00	$0.00	$0.00
D	8250-161-065-0301-37504-	VIATICOS NACIONALES PARA SERVIDORES PÚBLICOS EN EL DESEMPEÑO DE FUNCIONES OFICIALES. G. Corriente	$0.00	$0.00	$0.00	$0.00	$0.00	$0.00
D	8250-161-067-0402-26105-	COMBUSTIBLES, LUBRICANTES Y ADITIVOS PARA MAQUINARIA , EQUIPO DE PRODUCCION Y SERVICIOS ADMINISTRATIVOS G. Corriente	$0.00	$0.00	$0.00	$0.00	$0.00	$0.00
D	8250-161-068-0402-38201-	GASTOS DE ORDEN SOCIAL G. Corriente	$0.00	$0.00	$0.00	$0.00	$0.00	$0.00
D	8250-161-069-0402-21701-	MATERIALES Y SUMINISTROS PARA PLANTELES EDUCATIVOS G. Corriente	$0.00	$0.00	$0.00	$0.00	$0.00	$0.00
D	8250-161-069-0402-33604-	IMPRESIÓN Y ELABORACIÓN DE MATERIAL INFORMATIVO DERIVADO DE LA OPERACIÓN Y ADMINISTRACIÓN DE LAS DEPENDENCIAS Y ENTIDADES G. Corriente	$0.00	$0.00	$15,468.60	$15,468.60	$0.00	$0.00
D	8250-161-070-0402-21701-	MATERIALES Y SUMINISTROS PARA PLANTELES EDUCATIVOS G. Corriente	$0.00	$0.00	$0.00	$0.00	$0.00	$0.00
D	8250-161-071-0402-21201-	MATERIALES Y ÚTILES DE IMPRESIÓN Y REPRODUCCIÓN G. Corriente	$0.00	$0.00	$0.00	$0.00	$0.00	$0.00
D	8250-161-072-0402-21201-	MATERIALES Y ÚTILES DE IMPRESIÓN Y REPRODUCCIÓN G. Corriente	$0.00	$0.00	$0.00	$0.00	$0.00	$0.00
D	8250-161-073-0402-21501-	MATERIAL DE APOYO INFORMATIVO G. Corriente	$0.00	$0.00	$0.00	$0.00	$0.00	$0.00
D	8250-161-074-0402-21201-	MATERIALES Y ÚTILES DE IMPRESIÓN Y REPRODUCCIÓN G. Corriente	$0.00	$0.00	$0.00	$0.00	$0.00	$0.00

D	8250-161-074-0402-24801-	MATERIALES COMPLEMENTARIOS G. Corriente	$0.00	$0.00	$0.00	$0.00	$0.00	$0.00
D	8250-161-075-0402-35604-	IMPRESIÓN Y ELABORACIÓN DE MATERIAL INFORMATIVO DERIVADO DE LA OPERACIÓN Y ADMINISTRACIÓN DE LAS DEPENDENCIAS Y ENTIDADES G. Corriente	$0.00	$0.00	$45,245.80	$45,245.80	$0.00	$0.00
D	8250-161-075-0402-38201-	GASTOS DE ORDEN SOCIAL G. Corriente	$0.00	$0.00	$7,574.51	$7,574.51	$0.00	$0.00
D	8250-161-076-0101-35501-	MTTO Y CONSERVACION DE VEHICULOS TERRESTRES, AÉREOS , MARITIMOS, LACUSTRES Y FLUVIALES G.	$0.00	$0.00	$0.00	$0.00	$0.00	$0.00
D	8250-161-076-0201-29401-	REFACCIONES Y ACCESORIOS PARA EQUIPO DE COMPUTO G. Corriente	$0.00	$0.00	$0.00	$0.00	$0.00	$0.00
D	8250-161-076-0201-35201-	MANTENIMIENTO Y CONSERVACION DE MOBILIARIO Y EQUIPO DE ADMINISTRACION G. Corriente	$0.00	$0.00	$0.00	$0.00	$0.00	$0.00
D	8250-161-076-0201-35501-	MTTO Y CONSERVACION DE VEHICULOS TERRESTRES, AÉREOS , MARITIMOS, LACUSTRES Y FLUVIALES G.	$0.00	$0.00	$0.00	$0.00	$0.00	$0.00
D	8250-161-076-0201-35701-	MANTENIMIENTO Y CONSERVACION DE MAQUINARIA Y EQUIPO G. Corriente	$0.00	$0.00	$450.00	$450.00	$0.00	$0.00
D	8250-161-076-0204-35101-	MANTENIMIENTO Y CONSERVACION DE INMUEBLES G. Corriente	$0.00	$0.00	$19,502.78	$19,502.78	$0.00	$0.00
D	8250-161-076-0204-35201-	MANTENIMIENTO Y CONSERVACION DE BIENES INFORMATICOS G. Corriente	$0.00	$0.00	$0.00	$0.00	$0.00	$0.00
D	8250-161-076-0204-35701-	MANTENIMIENTO Y CONSERVACION DE MAQUINARIA Y EQUIPO G. Corriente	$0.00	$0.00	$450.00	$450.00	$0.00	$0.00
D	8250-161-076-0301-35701-	MANTENIMIENTO Y CONSERVACION DE MAQUINARIA Y EQUIPO G. Corriente	$0.00	$0.00	$0.00	$0.00	$0.00	$0.00
D	8250-161-076-0303-35101-	MANTENIMIENTO Y CONSERVACION DE INMUEBLES G. Corriente	$0.00	$0.00	$0.00	$0.00	$0.00	$0.00
D	8250-161-076-0303-35501-	MTTO Y CONSERVACION DE VEHICULOS TERRESTRES, AÉREOS , MARITIMOS, LACUSTRES Y FLUVIALES G.	$0.00	$0.00	$487.20	$487.20	$0.00	$0.00
D	8250-161-076-0304-29601-	REFACCIONES Y ACCESORIOS MENORES DE EQUIPO DE TRANSPORTE G. Corriente	$0.00	$0.00	$3,126.98	$3,126.98	$0.00	$0.00
D	8250-161-076-0304-35101-	MANTENIMIENTO Y CONSERVACION DE INMUEBLES G. Corriente	$0.00	$0.00	$0.00	$0.00	$0.00	$0.00
D	8250-161-076-0305-29401-	REFACCIONES Y ACCESORIOS PARA EQUIPO DE COMPUTO G. Corriente	$0.00	$0.00	$538.00	$538.00	$0.00	$0.00
D	8250-161-076-0305-35501-	MTTO Y CONSERVACION DE VEHICULOS TERRESTRES, AÉREOS , MARITIMOS, LACUSTRES Y FLUVIALES G.	$0.00	$0.00	$2,900.00	$2,900.00	$0.00	$0.00
D	8250-161-076-0307-35501-	MTTO Y CONSERVACION DE VEHICULOS TERRESTRES, AÉREOS , MARITIMOS, LACUSTRES Y FLUVIALES G.	$0.00	$0.00	$14,152.00	$14,152.00	$0.00	$0.00
D	8250-161-076-0402-29601-	REFACCIONES Y ACCESORIOS MENORES DE EQUIPO DE TRANSPORTE G. Corriente	$0.00	$0.00	$0.00	$0.00	$0.00	$0.00
D	8250-161-076-0402-35501-	MTTO Y CONSERVACION DE VEHICULOS TERRESTRES, AÉREOS , MARITIMOS, LACUSTRES Y FLUVIALES G.	$0.00	$0.00	$0.00	$0.00	$0.00	$0.00
D	8250-161-077-0301-32201-	ARRENDAMIENTO DE EDIFICIOS Y LOCALES G. Corriente	$0.00	$0.00	$0.00	$0.00	$0.00	$0.00
D	8250-161-079-0501-33601-	SERVICIOS RELACIONADOS CON TRADUCCIONES G. Corriente	$0.00	$0.00	$0.00	$0.00	$0.00	$0.00
D	8250-161-080-0501-33104-	OTRAS ASESORIAS PARA LA OPERACIÓN DE PROGRAMAS G. Corriente	$0.00	$0.00	$0.00	$0.00	$0.00	$0.00
D	8250-161-081-0203-38301-	CONGRESOS Y CONVENCIONES G. Corriente	$0.00	$0.00	$0.00	$0.00	$0.00	$0.00
D	8250-161-082-0203-21401-	MATERIALES Y UTILES PARA EL PROCESAMIENTO EN EQUIPOS Y BIENES INFORMATICOS G. Corriente	$0.00	$0.00	$0.00	$0.00	$0.00	$0.00
D	8250-161-082-0203-24601-	MATERIAL ELECTRICO Y ELECTRONICO G. Corriente	$0.00	$0.00	$0.00	$0.00	$0.00	$0.00
D	8250-161-083-0203-36101-	DIFUSION DE MENSAJES SOBRE PROGRAMAS Y ACTIVIDADES GUBERNAMENTALES. G. Corriente	$0.00	$0.00	$0.00	$0.00	$0.00	$0.00
D	8250-161-083-0203-36601-	SERVICIOS RELACIONADOS CON MONITOREO DE INFORMACION EN MEDIOS MASIVOS G. Corriente	$0.00	$0.00	$0.00	$0.00	$0.00	$0.00
D	8250-161-084-0203-22106-	PRODUCTOS ALIMENTICIOS PARA EL PERSONAL DERIVADO DE ACTIVIDADES EXTRAORDINARIAS G.	$0.00	$0.00	$0.00	$0.00	$0.00	$0.00
D	8250-161-085-0101-29301-	REFACCIONES Y ACCESORIOS MENORES DE MOBILIARIO Y EQUIPO DE ADMINISTRACION, EDUCACIONAL Y RECREATIVO G. Corriente	$0.00	$0.00	$0.00	$0.00	$0.00	$0.00
D	8250-161-085-0101-51501-	BIENES INFORMATICOS G. Capital	$0.00	$0.00	$25,277.20	$25,277.20	$0.00	$0.00
D	8250-161-085-0101-56401-	SISTEMAS DE AIRE ACONDICIONADO, CALEFACCIÓN Y DE REFRIGERACIÓN INDUSTRIAL Y COMERCIAL G. Capital	$0.00	$0.00	$0.00	$0.00	$0.00	$0.00
D	8250-161-085-0201-51101-	MOBILIARIO G. Capital	$0.00	$0.00	$0.00	$0.00	$0.00	$0.00
D	8250-161-085-0201-51501-	BIENES INFORMATICOS G. Capital	$0.00	$0.00	$0.00	$0.00	$0.00	$0.00
D	8250-161-085-0201-54101-	VEHÍCULOS Y EQUIPO TERRESTRE PARA LA EJECUCION DE PROGRAMAS DE SEGURIDAD PUBLICA Y NACIONAL G. Capital	$0.00	$0.00	$0.00	$0.00	$0.00	$0.00
D	8250-161-085-0201-56401-	SISTEMAS DE AIRE ACONDICIONADO, CALEFACCIÓN Y DE REFRIGERACIÓN INDUSTRIAL Y COMERCIAL G. Capital	$0.00	$0.00	$0.00	$0.00	$0.00	$0.00
D	8250-161-085-0203-51501-	BIENES INFORMATICOS G. Capital	$0.00	$0.00	$19,004.30	$19,004.30	$0.00	$0.00
D	8250-161-085-0204-29401-	REFACCIONES Y ACCESORIOS PARA EQUIPO DE COMPUTO G. Corriente	$0.00	$0.00	$0.00	$0.00	$0.00	$0.00
D	8250-161-085-0204-51101-	MOBILIARIO G. Capital	$0.00	$0.00	$0.00	$0.00	$0.00	$0.00
D	8250-161-085-0204-51501-	BIENES INFORMATICOS G. Capital	$0.00	$0.00	$0.00	$0.00	$0.00	$0.00
D	8250-161-085-0204-59101-	ADQUISICION DE SOFTWARE G. Capital	$0.00	$0.00	$0.00	$0.00	$0.00	$0.00
D	8250-161-085-0302-51501-	BIENES INFORMATICOS G. Capital	$0.00	$0.00	$0.00	$0.00	$0.00	$0.00
D	8250-161-085-0303-51501-	BIENES INFORMATICOS G. Capital	$0.00	$0.00	$0.00	$0.00	$0.00	$0.00
D	8250-161-085-0304-29301-	REFACCIONES Y ACCESORIOS MENORES DE MOBILIARIO Y EQUIPO DE ADMINISTRACIÓN, EDUCACIONAL Y RECREATIVO G. Corriente	$0.00	$0.00	$2,784.30	$2,784.30	$0.00	$0.00
D	8250-161-085-0304-51501-	BIENES INFORMATICOS G. Capital	$0.00	$0.00	$0.00	$0.00	$0.00	$0.00
D	8250-161-085-0305-51501-	BIENES INFORMATICOS G. Capital	$0.00	$0.00	$0.00	$0.00	$0.00	$0.00
D	8250-161-085-0306-51501-	BIENES INFORMATICOS G. Capital	$0.00	$0.00	$0.00	$0.00	$0.00	$0.00
D	8250-161-085-0307-51501-	BIENES INFORMATICOS G. Capital	$0.00	$0.00	$0.00	$0.00	$0.00	$0.00
D	8250-161-085-0402-29601-	REFACCIONES Y ACCESORIOS MENORES DE EQUIPO DE TRANSPORTE G. Corriente	$0.00	$0.00	$1,596.00	$1,596.00	$0.00	$0.00
D	8250-161-085-0402-51501-	BIENES INFORMATICOS G. Capital	$0.00	$0.00	$0.00	$0.00	$0.00	$0.00
D	8250-161-085-0501-51501-	BIENES INFORMATICOS G. Capital	$0.00	$0.00	$0.00	$0.00	$0.00	$0.00
D	8250-161-085-0501-59101-	ADQUISICION DE SOFTWARE G. Capital	$0.00	$0.00	$0.00	$0.00	$0.00	$0.00
D	8250-161-086-0101-58301-	EDIFICIOS Y LOCALES G. Capital	$0.00	$0.00	$0.00	$0.00	$0.00	$0.00
D	8250	PRESUPUESTO DE EGRESOS EJERCIDO	$0.00	$0.00	$6,620,301.22	$6,617,781.18	$2,520.04	$0.00
D	8260-161-001-0101-11301-	SUELDOS BASE G. Corriente	$0.00	$0.00	$194,287.74	$194,287.74	$0.00	$0.00
D	8260-161-001-0101-11302-	CANTIDAD ADICIONAL G. Corriente	$0.00	$0.00	$0.00	$0.00	$0.00	$0.00
D	8260-161-001-0101-11304-	ESTIMULOS AL PERSONAL G. Corriente	$0.00	$0.00	$373,352.02	$373,352.02	$0.00	$0.00
D	8260-161-001-0101-11307-	CUPONES DE BONIFICACION G. Corriente	$0.00	$0.00	$15,900.00	$15,900.00	$0.00	$0.00
D	8260-161-001-0101-13204-	PRIMA VACACIONAL Y DOMINICAL G. Corriente	$0.00	$0.00	$0.00	$0.00	$0.00	$0.00

D	8260-161-001-0101-13205-	GRATIFICACION DE FIN DE AÑO G. Corriente	$0.00	$0.00	$0.00	$0.00	$0.00	$0.00
D	8260-161-001-0101-15420-	PREVISION SOCIAL G. Corriente	$0.00	$0.00	$16,561.40	$16,561.40	$0.00	$0.00
D	8260-161-001-0101-15901-	OTRAS PRESTACIONES G. Corriente	$0.00	$0.00	$0.00	$0.00	$0.00	$0.00
D	8260-161-001-0101-21101-	MATERIALES Y UTILES DE OFICINA G. Corriente	$0.00	$0.00	$139.00	$139.00	$0.00	$0.00
D	8260-161-001-0101-21201-	MATERIALES Y ÚTILES DE IMPRESIÓN Y REPRODUCCIÓN G. Corriente	$0.00	$0.00	$3,047.69	$3,047.69	$0.00	$0.00
D	8260-161-001-0101-21401-	MATERIALES Y UTILES PARA EL PROCESAMIENTO EN EQUIPOS Y BIENES INFORMATICOS G. Corriente	$0.00	$0.00	$1,598.00	$1,598.00	$0.00	$0.00
D	8260-161-001-0101-21501-	MATERIAL DE APOYO INFORMATIVO G. Corriente	$0.00	$0.00	$2,630.00	$2,630.00	$0.00	$0.00
D	8260-161-001-0101-21601-	MATERIAL DE LIMPIEZA G. Corriente	$0.00	$0.00	$0.00	$0.00	$0.00	$0.00
D	8260-161-001-0101-22104-	PRODUCTOS ALIMENTICIOS PARA EL PERSONAL EN LAS INSTALACIONES DE LAS DEPENDENCIAS Y ENTIDADES G. Corriente	$0.00	$0.00	$3,824.00	$3,824.00	$0.00	$0.00
D	8260-161-001-0101-22106-	PRODUCTOS ALIMENTICIOS PARA EL PERSONAL DERIVADO DE ACTIVIDADES EXTRAORDINARIAS G.	$0.00	$0.00	$8,849.50	$8,849.50	$0.00	$0.00
D	8260-161-001-0101-24601-	MATERIAL ELÉCTRICO Y ELECTRÓNICO G. Corriente	$0.00	$0.00	$148.00	$148.00	$0.00	$0.00
D	8260-161-001-0101-24801-	MATERIALES COMPLEMENTARIOS G. Corriente	$0.00	$0.00	$979.77	$979.77	$0.00	$0.00
D	8260-161-001-0101-24901-	OTROS MATERIALES Y ARTÍCULOS DE CONSTRUCCIÓN Y REPARACION G. Corriente	$0.00	$0.00	$2,368.53	$2,368.53	$0.00	$0.00
D	8260-161-001-0101-25301-	MEDICINAS Y PROD. FARMACEUTICOS G. Corriente	$0.00	$0.00	$4,801.82	$4,801.82	$0.00	$0.00
D	8260-161-001-0101-29201-	REFACCIONES Y ACCESORIOS MENORES DE EDIFICIOS G. Corriente	$0.00	$0.00	$179.80	$179.80	$0.00	$0.00
D	8260-161-001-0101-29301-	REFACCIONES Y ACCESORIOS MENORES DE MOBILIARIO Y EQUIPO DE ADMINISTRACIÓN, EDUCACIONAL Y RECREATIVO G. Corriente	$0.00	$0.00	$846.80	$846.80	$0.00	$0.00
D	8260-161-001-0101-29401-	REFACCIONES Y ACCESORIOS PARA EQUIPO DE COMPUTO G. Corriente	$0.00	$0.00	$1,259.00	$1,259.00	$0.00	$0.00
D	8260-161-001-0101-31101-	ENERGIA ELECTRICA G. Corriente	$0.00	$0.00	$78.00	$78.00	$0.00	$0.00
D	8260-161-001-0101-31201-	GAS G. Corriente	$0.00	$0.00	$0.00	$0.00	$0.00	$0.00
D	8260-161-001-0101-31301-	SERVICIO DE AGUA G. Corriente	$0.00	$0.00	$992.06	$992.06	$0.00	$0.00
D	8260-161-001-0101-31501-	SERVICIO TELEFONICO CELULAR G. Corriente	$0.00	$0.00	$300.00	$300.00	$0.00	$0.00
D	8260-161-001-0101-31601-	SERVICIO DE RADIOLOCALIZACION G. Corriente	$0.00	$0.00	$0.00	$0.00	$0.00	$0.00
D	8260-161-001-0101-31602-	SERVICIO DE TELECOMUNICACIONES G. Corriente	$0.00	$0.00	$1,180.00	$1,180.00	$0.00	$0.00
D	8260-161-001-0101-31801-	SERVICIO POSTAL G. Corriente	$0.00	$0.00	$94.00	$94.00	$0.00	$0.00
D	8260-161-001-0101-33104-	OTRAS ASESORIAS PARA LA OPERACIÓN DE PROGRAMAS G. Corriente	$0.00	$0.00	$0.00	$0.00	$0.00	$0.00
D	8260-161-001-0101-33301-	SERVICIOS DE INFORMATICA G. Corriente	$0.00	$0.00	$0.00	$0.00	$0.00	$0.00
D	8260-161-001-0101-33401-	SERVICIOS PARA CAPACITACION A SERVIDORES PUBLICOS G. Corriente	$0.00	$0.00	$0.00	$0.00	$0.00	$0.00
D	8260-161-001-0101-33602-	OTROS SERVICIOS COMERCIALES G. Corriente	$0.00	$0.00	$393.46	$393.46	$0.00	$0.00
D	8260-161-001-0101-33604-	IMPRESIÓN Y ELABORACIÓN DE MATERIAL INFORMATIVO DERIVADO DE LA OPERACIÓN Y ADMINISTRACION DE LAS DEPENDENCIAS Y ENTIDADES G. Corriente	$0.00	$0.00	$18,518.86	$18,518.86	$0.00	$0.00
D	8260-161-001-0101-35101-	MANTENIMIENTO Y CONSERVACION DE INMUEBLES G. Corriente	$0.00	$0.00	$33,431.20	$33,431.20	$0.00	$0.00
D	8260-161-001-0101-35501-	MTTO Y CONSERVACION DE VEHÍCULOS TERRESTRES, AÉREOS , MARÍTIMOS, LACUSTRES Y FLUVIALES G.	$0.00	$0.00	$6,314.23	$6,314.23	$0.00	$0.00
D	8260-161-001-0101-35701-	MANTENIMIENTO Y CONSERVACION DE MAQUINARIA Y EQUIPO G. Corriente	$0.00	$0.00	$0.00	$0.00	$0.00	$0.00
D	8260-161-001-0101-37104-	PASAJES AEREOS NACIONALES PARA SERVIDORES PUBLICOS DE MANDO EN EL DESEMPEÑO DE COMISIONES Y FUNCIONES OFICIALES G. Corriente	$0.00	$0.00	$14,826.00	$14,826.00	$0.00	$0.00
D	8260-161-001-0101-37106-	PASAJES INTERNACIONALES PARA SERVIDORES PÚBLICOS EN EL DESEMPEÑO DE COMISIONES Y FUNCIONES OFICIALES G. Corriente	$0.00	$0.00	$9,832.16	$9,832.16	$0.00	$0.00
D	8260-161-001-0101-37504-	VIATICOS NACIONALES PARA SERVIDORES PÚBLICOS EN EL DESEMPEÑO DE FUNCIONES OFICIALES. G. Corriente	$0.00	$0.00	$115,176.70	$115,176.70	$0.00	$0.00
D	8260-161-001-0101-38102-	GASTOS DE CEREMONIAL DE LOS TITULARES DE LAS DEPENDENCIAS Y ENTIDADES G. Corriente	$0.00	$0.00	$0.00	$0.00	$0.00	$0.00
D	8260-161-001-0101-38201-	GASTOS DE ORDEN SOCIAL G. Corriente	$0.00	$0.00	$6,208.82	$6,208.82	$0.00	$0.00
D	8260-161-001-0102-11301-	SUELDOS BASE G. Corriente	$0.00	$0.00	$36,793.86	$36,793.86	$0.00	$0.00
D	8260-161-001-0102-11302-	CANTIDAD ADICIONAL G. Corriente	$0.00	$0.00	$0.00	$0.00	$0.00	$0.00
D	8260-161-001-0102-11304-	ESTIMULOS AL PERSONAL G. Corriente	$0.00	$0.00	$59,812.94	$59,812.94	$0.00	$0.00
D	8260-161-001-0102-11307-	CUPONES DE BONIFICACION G. Corriente	$0.00	$0.00	$3,900.00	$3,900.00	$0.00	$0.00
D	8260-161-001-0102-13204-	PRIMA VACACIONAL Y DOMINICAL G. Corriente	$0.00	$0.00	$0.00	$0.00	$0.00	$0.00
D	8260-161-001-0102-13205-	GRATIFICACION DE FIN DE AÑO G. Corriente	$0.00	$0.00	$0.00	$0.00	$0.00	$0.00
D	8260-161-001-0102-15420-	PREVISION SOCIAL G. Corriente	$0.00	$0.00	$2,592.28	$2,592.28	$0.00	$0.00
D	8260-161-001-0102-33401-	SERVICIOS PARA CAPACITACION A SERVIDORES PUBLICOS G. Corriente	$0.00	$0.00	$0.00	$0.00	$0.00	$0.00
D	8260-161-001-0103-11301-	SUELDOS BASE G. Corriente	$0.00	$0.00	$44,457.50	$44,457.50	$0.00	$0.00
D	8260-161-001-0103-11302-	CANTIDAD ADICIONAL G. Corriente	$0.00	$0.00	$0.00	$0.00	$0.00	$0.00
D	8260-161-001-0103-11304-	ESTIMULOS AL PERSONAL G. Corriente	$0.00	$0.00	$74,653.48	$74,653.48	$0.00	$0.00
D	8260-161-001-0103-11307-	CUPONES DE BONIFICACION G. Corriente	$0.00	$0.00	$3,900.00	$3,900.00	$0.00	$0.00
D	8260-161-001-0103-13204-	PRIMA VACACIONAL Y DOMINICAL G. Corriente	$0.00	$0.00	$0.00	$0.00	$0.00	$0.00
D	8260-161-001-0103-13205-	GRATIFICACION DE FIN DE AÑO G. Corriente	$0.00	$0.00	$0.00	$0.00	$0.00	$0.00
D	8260-161-001-0103-15420-	PREVISION SOCIAL G. Corriente	$0.00	$0.00	$2,592.28	$2,592.28	$0.00	$0.00
D	8260-161-001-0103-37504-	VIATICOS NACIONALES PARA SERVIDORES PÚBLICOS EN EL DESEMPEÑO DE FUNCIONES OFICIALES. G. Corriente	$0.00	$0.00	$1,241.90	$1,241.90	$0.00	$0.00
D	8260-161-001-0104-11301-	SUELDOS BASE G. Corriente	$0.00	$0.00	$20,560.74	$20,560.74	$0.00	$0.00
D	8260-161-001-0104-11302-	CANTIDAD ADICIONAL G. Corriente	$0.00	$0.00	$0.00	$0.00	$0.00	$0.00
D	8260-161-001-0104-11304-	ESTIMULOS AL PERSONAL G. Corriente	$0.00	$0.00	$27,138.50	$27,138.50	$0.00	$0.00
D	8260-161-001-0104-11307-	CUPONES DE BONIFICACION G. Corriente	$0.00	$0.00	$3,900.00	$3,900.00	$0.00	$0.00
D	8260-161-001-0104-13204-	PRIMA VACACIONAL Y DOMINICAL G. Corriente	$0.00	$0.00	$0.00	$0.00	$0.00	$0.00
D	8260-161-001-0104-13205-	GRATIFICACION DE FIN DE AÑO G. Corriente	$0.00	$0.00	$0.00	$0.00	$0.00	$0.00
D	8260-161-001-0104-15420-	PREVISION SOCIAL G. Corriente	$0.00	$0.00	$2,592.28	$2,592.28	$0.00	$0.00
D	8260-161-001-0104-29301-	REFACCIONES Y ACCESORIOS MENORES DE MOBILIARIO Y EQUIPO DE ADMINISTRACIÓN, EDUCACIONAL Y RECREATIVO G. Corriente	$0.00	$0.00	$0.00	$0.00	$0.00	$0.00
D	8260-161-001-0201-11301-	SUELDOS BASE G. Corriente	$0.00	$0.00	$51,792.42	$51,792.42	$0.00	$0.00
D	8260-161-001-0201-11302-	CANTIDAD ADICIONAL G. Corriente	$0.00	$0.00	$0.00	$0.00	$0.00	$0.00
D	8260-161-001-0201-11304-	ESTIMULOS AL PERSONAL G. Corriente	$0.00	$0.00	$102,765.22	$102,765.22	$0.00	$0.00
D	8260-161-001-0201-11307-	CUPONES DE BONIFICACION G. Corriente	$0.00	$0.00	$3,900.00	$3,900.00	$0.00	$0.00
D	8260-161-001-0201-13204-	PRIMA VACACIONAL Y DOMINICAL G. Corriente	$0.00	$0.00	$0.00	$0.00	$0.00	$0.00
D	8260-161-001-0201-13205-	GRATIFICACION DE FIN DE AÑO G. Corriente	$0.00	$0.00	$0.00	$0.00	$0.00	$0.00

D	8260-161-001-0201-15420-	PREVISION SOCIAL G. Corriente	$0.00	$0.00	$2,592.28	$2,592.28	$0.00	$0.00
D	8260-161-001-0201-21201-	MATERIALES Y ÚTILES DE IMPRESIÓN Y REPRODUCCIÓN G. Corriente	$0.00	$0.00	$291.16	$291.16	$0.00	$0.00
D	8260-161-001-0201-29301-	REFACCIONES Y ACCESORIOS MENORES DE MOBILIARIO Y EQUIPO DE ADMINISTRACIÓN, EDUCACIONAL Y RECREATIVO G. Corriente	$0.00	$0.00	$0.00	$0.00	$0.00	$0.00
D	8260-161-001-0201-33401-	SERVICIOS PARA CAPACITACION A SERVIDORES PUBLICOS G. Corriente	$0.00	$0.00	$0.00	$0.00	$0.00	$0.00
D	8260-161-001-0201-37104-	PASAJES AEREOS NACIONALES PARA SERVIDORES PUBLICOS DE MANDO EN EL DESEMPEÑO DE COMISIONES Y FUNCIONES OFICIALES G. Corriente	$0.00	$0.00	$0.00	$0.00	$0.00	$0.00
D	8260-161-001-0203-11301-	SUELDOS BASE G. Corriente	$0.00	$0.00	$31,380.00	$31,380.00	$0.00	$0.00
D	8260-161-001-0203-11302-	CANTIDAD ADICIONAL G. Corriente	$0.00	$0.00	$0.00	$0.00	$0.00	$0.00
D	8260-161-001-0203-11304-	ESTIMULOS AL PERSONAL G. Corriente	$0.00	$0.00	$50,753.12	$50,753.12	$0.00	$0.00
D	8260-161-001-0203-11307-	CUPONES DE BONIFICACION G. Corriente	$0.00	$0.00	$3,900.00	$3,900.00	$0.00	$0.00
D	8260-161-001-0203-12101-	HONORARIOS POR SERVICIOS PERSONALES G. Corriente	$0.00	$0.00	$61,302.92	$61,302.92	$0.00	$0.00
D	8260-161-001-0203-13204-	PRIMA VACACIONAL Y DOMINICAL G. Corriente	$0.00	$0.00	$0.00	$0.00	$0.00	$0.00
D	8260-161-001-0203-13205-	GRATIFICACION DE FIN DE AÑO G. Corriente	$0.00	$0.00	$0.00	$0.00	$0.00	$0.00
D	8260-161-001-0203-15420-	PREVISION SOCIAL G. Corriente	$0.00	$0.00	$2,592.28	$2,592.28	$0.00	$0.00
D	8260-161-001-0203-21501-	MATERIAL DE APOYO INFORMATIVO G. Corriente	$0.00	$0.00	$6,019.00	$6,019.00	$0.00	$0.00
D	8260-161-001-0203-24601-	MATERIALES COMPLEMENTARIOS G. Corriente	$0.00	$0.00	$0.00	$0.00	$0.00	$0.00
D	8260-161-001-0203-29401-	REFACCIONES Y ACCESORIOS PARA EQUIPO DE COMPUTO G. Corriente	$0.00	$0.00	$1,399.00	$1,399.00	$0.00	$0.00
D	8260-161-001-0204-11301-	SUELDOS BASE G. Corriente	$0.00	$0.00	$159,712.02	$159,712.02	$0.00	$0.00
D	8260-161-001-0204-11302-	CANTIDAD ADICIONAL G. Corriente	$0.00	$0.00	$0.00	$0.00	$0.00	$0.00
D	8260-161-001-0204-11304-	ESTIMULOS AL PERSONAL G. Corriente	$0.00	$0.00	$248,347.36	$248,347.36	$0.00	$0.00
D	8260-161-001-0204-11307-	CUPONES DE BONIFICACION G. Corriente	$0.00	$0.00	$39,000.00	$39,000.00	$0.00	$0.00
D	8260-161-001-0204-13204-	PRIMA VACACIONAL Y DOMINICAL G. Corriente	$0.00	$0.00	$830.52	$830.52	$0.00	$0.00
D	8260-161-001-0204-13205-	GRATIFICACION DE FIN DE AÑO G. Corriente	$0.00	$0.00	$5,339.01	$5,339.01	$0.00	$0.00
D	8260-161-001-0204-15202-	PAGO DE LIQUIDACIONES G. Corriente	$0.00	$0.00	$1,982.24	$1,982.24	$0.00	$0.00
D	8260-161-001-0204-15420-	PREVISION SOCIAL G. Corriente	$0.00	$0.00	$37,107.36	$37,107.36	$0.00	$0.00
D	8260-161-001-0204-21101-	MATERIALES Y UTILES DE OFICINA G. Corriente	$0.00	$0.00	$29,533.60	$29,533.60	$0.00	$0.00
D	8260-161-001-0204-21201-	MATERIALES Y ÚTILES DE IMPRESIÓN Y REPRODUCCIÓN G. Corriente	$0.00	$0.00	$15,283.94	$15,283.94	$0.00	$0.00
D	8260-161-001-0204-21501-	MATERIAL DE APOYO INFORMATIVO G. Corriente	$0.00	$0.00	$930.00	$930.00	$0.00	$0.00
D	8260-161-001-0204-21601-	MATERIAL DE LIMPIEZA G. Corriente	$0.00	$0.00	$6,643.64	$6,643.64	$0.00	$0.00
D	8260-161-001-0204-22104-	PRODUCTOS ALIMENTICIOS PARA EL PERSONAL EN LAS INSTALACIONES DE LAS DEPENDENCIAS Y ENTIDADES G. Corriente	$0.00	$0.00	$1,907.50	$1,907.50	$0.00	$0.00
D	8260-161-001-0204-22106-	PRODUCTOS ALIMENTICIOS PARA EL PERSONAL DERIVADO DE ACTIVIDADES EXTRAORDINARIAS G.	$0.00	$0.00	$3,898.00	$3,898.00	$0.00	$0.00
D	8260-161-001-0204-22301-	UTENSILIOS PARA EL SERVICIO DE ALIMENTACIÓN G. Corriente	$0.00	$0.00	$0.00	$0.00	$0.00	$0.00
D	8260-161-001-0204-24601-	MATERIAL ELÉCTRICO Y ELECTRONICO G. Corriente	$0.00	$0.00	$0.00	$0.00	$0.00	$0.00
D	8260-161-001-0204-24801-	MATERIALES COMPLEMENTARIOS G. Corriente	$0.00	$0.00	$870.00	$870.00	$0.00	$0.00
D	8260-161-001-0204-24901-	OTROS MATERIALES Y ARTICULOS DE CONSTRUCCIÓN Y REPARACION G. Corriente	$0.00	$0.00	$857.86	$857.86	$0.00	$0.00
D	8260-161-001-0204-25301-	MEDICINAS Y PROD. FARMACEUTICOS G. Corriente	$0.00	$0.00	$0.00	$0.00	$0.00	$0.00
D	8260-161-001-0204-35105-	COMBUSTIBLES, LUBRICANTES Y ADITIVOS PARA MAQUINARIA , EQUIPO DE PRODUCCION Y SERVICIOS ADMINISTRATIVOS. G. Corriente	$0.00	$0.00	$60,713.54	$60,713.51	$0.03	$0.00
D	8260-161-001-0204-27101-	VESTUARIOS UNIFORMES Y BLANCOS G. Corriente	$0.00	$0.00	$0.00	$0.00	$0.00	$0.00
D	8260-161-001-0204-29101-	HERRAMIENTAS MENORES G. Corriente	$0.00	$0.00	$0.00	$0.00	$0.00	$0.00
D	8260-161-001-0204-29201-	REFACCIONES Y ACCESORIOS MENORES DE EDIFICIOS G. Corriente	$0.00	$0.00	$0.00	$0.00	$0.00	$0.00
D	8260-161-001-0204-29301-	REFACCIONES Y ACCESORIOS MENORES DE MOBILIARIO Y EQUIPO DE ADMINISTRACIÓN, EDUCACIONAL Y RECREATIVO G. Corriente	$0.00	$0.00	$1,136.80	$1,136.80	$0.00	$0.00
D	8260-161-001-0204-29401-	REFACCIONES Y ACCESORIOS PARA EQUIPO DE COMPUTO G. Corriente	$0.00	$0.00	$5,813.32	$5,813.31	$0.01	$0.00
D	8260-161-001-0204-29601-	REFACCIONES Y ACCESORIOS MENORES DE EQUIPO DE TRANSPORTE G. Corriente	$0.00	$0.00	$0.00	$0.00	$0.00	$0.00
D	8260-161-001-0204-29901-	REFACCIONES Y ACCESORIOS MENORES OTROS BIENES MUEBLES G. Corriente	$0.00	$0.00	$0.00	$0.00	$0.00	$0.00
D	8260-161-001-0204-31101-	ENERGIA ELECTRICA G. Corriente	$0.00	$0.00	$12,960.00	$12,960.00	$0.00	$0.00
D	8260-161-001-0204-31201-	GAS G. Corriente	$0.00	$0.00	$0.00	$0.00	$0.00	$0.00
D	8260-161-001-0204-31301-	SERVICIO DE AGUA G. Corriente	$0.00	$0.00	$435.56	$435.56	$0.00	$0.00
D	8260-161-001-0204-31401-	SERVICIO TELEFONICO CONVENCIONAL G. Corriente	$0.00	$0.00	$69,605.69	$69,605.69	$0.00	$0.00
D	8260-161-001-0204-31501-	SERVICIO TELEFONICO CELULAR G. Corriente	$0.00	$0.00	$23,290.93	$23,290.93	$0.00	$0.00
D	8260-161-001-0204-31602-	SERVICIO DE TELECOMUNICACIONES G. Corriente	$0.00	$0.00	$576.00	$576.00	$0.00	$0.00
D	8260-161-001-0204-31801-	SERVICIO POSTAL G. Corriente	$0.00	$0.00	$15,027.28	$15,027.28	$0.00	$0.00
D	8260-161-001-0204-32201-	ARRENDAMIENTO DE EDIFICIOS Y LOCALES G. Corriente	$0.00	$0.00	$210,238.88	$210,238.88	$0.00	$0.00
D	8260-161-001-0204-32301-	ARRENDAMEINTO DE EQUIPO Y BIENES INFORMÁTICOS G. Corriente	$0.00	$0.00	$13,920.00	$13,920.00	$0.00	$0.00
D	8260-161-001-0204-32903-	OTROS ARRENDAMIENTOS G. Corriente	$0.00	$0.00	$0.00	$0.00	$0.00	$0.00
D	8260-161-001-0204-33101-	ASESORIAS ASOCIADAS A CONVENIOS , TRATADOS O ACUERDOS G. Corriente	$0.00	$0.00	$0.00	$0.00	$0.00	$0.00
D	8260-161-001-0204-33104-	OTRAS ASESORIAS PARA LA OPERACIÓN DE PROGRAMAS G. Corriente	$0.00	$0.00	$16,240.00	$16,240.00	$0.00	$0.00
D	8260-161-001-0204-33401-	SERVICIOS PARA CAPACITACION A SERVIDORES PUBLICOS G. Corriente	$0.00	$0.00	$3,710.84	$3,710.84	$0.00	$0.00
D	8260-161-001-0204-33601-	SERVICIOS RELACIONADOS CON TRADUCCIONES G. Corriente	$0.00	$0.00	$0.00	$0.00	$0.00	$0.00
D	8260-161-001-0204-33602-	OTROS SERVICIOS COMERCIALES G. Corriente	$0.00	$0.00	$6,754.80	$6,754.80	$0.00	$0.00
D	8260-161-001-0204-33801-	SERVICIOS DE VIGILANCIA G. Corriente	$0.00	$0.00	$61,971.84	$61,971.84	$0.00	$0.00
D	8260-161-001-0204-34101-	SERVICIOS BANCARIOS Y FINANCIEROS G. Corriente	$0.00	$0.00	$7,793.75	$7,793.75	$0.00	$0.00
D	8260-161-001-0204-34501-	SEGURO DE BIENES PATRIMONIALES G. Corriente	$0.00	$0.00	$0.00	$0.00	$0.00	$0.00
D	8260-161-001-0204-35101-	MANTENIMIENTO Y CONSERVACION DE INMUEBLES G. Corriente	$0.00	$0.00	$2,977.10	$2,977.10	$0.00	$0.00
D	8260-161-001-0204-35301-	MANTENIMIENTO Y CONSERVACION DE BIENES INFORMATICOS G. Corriente	$0.00	$0.00	$0.00	$0.00	$0.00	$0.00
D	8260-161-001-0204-35501-	MTTO Y CONSERVACION DE VEHICULOS TERRESTRES, AEREOS , MARITIMOS, LACUSTRES Y FLUVIALES G.	$0.00	$0.00	$0.00	$0.00	$0.00	$0.00
D	8260-161-001-0204-35702-	MANTENIMIENTO Y CONSERVACIÓN DE PLANTAS E INSTALACIONES PRODUCTIVAS. G. Corriente	$0.00	$0.00	$0.00	$0.00	$0.00	$0.00

D	8260-161-001-0204-35901-	SERVICIOS DE JARDINERIA Y FUMIGACION G. Corriente	$0.00	$0.00	$0.00	$0.00	$0.00	$0.00
D	8260-161-001-0204-37104-	PASAJES AEREOS NACIONALES PARA SERVIDORES PUBLICOS DE MANDO EN EL DESEMPEÑO DE COMISIONES Y FUNCIONES OFICIALES G. Corriente	$0.00	$0.00	$3,502.00	$3,502.00	$0.00	$0.00
D	8260-161-001-0204-37504-	VIATICOS NACIONALES PARA SERVIDORES PÚBLICOS EN EL DESEMPEÑO DE FUNCIONES OFICIALES. G. Corriente	$0.00	$0.00	$5,286.00	$5,286.00	$0.00	$0.00
D	8260-161-001-0204-38201-	GASTOS DE ORDEN SOCIAL G. Corriente	$0.00	$0.00	$6,266.53	$6,266.53	$0.00	$0.00
D	8260-161-001-0204-38301-	CONGRESOS Y CONVENCIONES G. Corriente	$0.00	$0.00	$0.00	$0.00	$0.00	$0.00
D	8260-161-001-0204-39501-	PENAS MULTAS ACCESORIOS Y ACTUALIZACIONES G. Corriente	$0.00	$0.00	$446,423.00	$446,423.00	$0.00	$0.00
D	8260-161-001-0301-11301-	SUELDOS BASE G. Corriente	$0.00	$0.00	$105,797.46	$105,797.46	$0.00	$0.00
D	8260-161-001-0301-11302-	CANTIDAD ADICIONAL G. Corriente	$0.00	$0.00	$0.00	$0.00	$0.00	$0.00
D	8260-161-001-0301-11304-	ESTIMULOS AL PERSONAL G. Corriente	$0.00	$0.00	$180,318.36	$180,318.36	$0.00	$0.00
D	8260-161-001-0301-11307-	CUPONES DE BONIFICACION G. Corriente	$0.00	$0.00	$15,600.00	$15,600.00	$0.00	$0.00
D	8260-161-001-0301-13204-	PRIMA VACACIONAL Y DOMINICAL G. Corriente	$0.00	$0.00	$0.00	$0.00	$0.00	$0.00
D	8260-161-001-0301-13205-	GRATIFICACION DE FIN DE AÑO G. Corriente	$0.00	$0.00	$0.00	$0.00	$0.00	$0.00
D	8260-161-001-0301-15420-	PREVISION SOCIAL G. Corriente	$0.00	$0.00	$10,000.12	$10,000.12	$0.00	$0.00
D	8260-161-001-0301-21101-	MATERIALES Y UTILES DE OFICINA G. Corriente	$0.00	$0.00	$1,347.92	$1,347.92	$0.00	$0.00
D	8260-161-001-0301-29301-	REFACCIONES Y ACCESORIOS MENORES DE MOBILIARIO Y EQUIPO DE ADMINISTRACIÓN, EDUCACIONAL Y RECREATIVO G. Corriente	$0.00	$0.00	$1,301.43	$1,301.43	$0.00	$0.00
D	8260-161-001-0301-35501-	MTTO Y CONSERVACION DE VEHICULOS TERRESTRES, AÉREOS , MARITIMOS, LACUSTRES Y FLUVIALES G.	$0.00	$0.00	$16,244.47	$16,244.47	$0.00	$0.00
D	8260-161-001-0301-35701-	MANTENIMIENTO Y CONSERVACION DE MAQUINARIA Y EQUIPO G. Corriente	$0.00	$0.00	$900.00	$900.00	$0.00	$0.00
D	8260-161-001-0301-37104-	PASAJES AEREOS NACIONALES PARA SERVIDORES PUBLICOS DE MANDO EN EL DESEMPEÑO DE COMISIONES Y FUNCIONES OFICIALES G. Corriente	$0.00	$0.00	$0.00	$0.00	$0.00	$0.00
D	8260-161-001-0301-37504-	VIATICOS NACIONALES PARA SERVIDORES PÚBLICOS EN EL DESEMPEÑO DE FUNCIONES OFICIALES. G. Corriente	$0.00	$0.00	$0.00	$0.00	$0.00	$0.00
D	8260-161-001-0302-11301-	SUELDOS BASE G. Corriente	$0.00	$0.00	$128,664.83	$128,664.83	$0.00	$0.00
D	8260-161-001-0302-11302-	CANTIDAD ADICIONAL G. Corriente	$0.00	$0.00	$0.00	$0.00	$0.00	$0.00
D	8260-161-001-0302-11304-	ESTIMULOS AL PERSONAL G. Corriente	$0.00	$0.00	$213,769.26	$213,769.26	$0.00	$0.00
D	8260-161-001-0302-11307-	CUPONES DE BONIFICACION G. Corriente	$0.00	$0.00	$25,650.00	$25,650.00	$0.00	$0.00
D	8260-161-001-0302-13204-	PRIMA VACACIONAL Y DOMINICAL G. Corriente	$0.00	$0.00	$0.00	$0.00	$0.00	$0.00
D	8260-161-001-0302-13205-	GRATIFICACION DE FIN DE AÑO G. Corriente	$0.00	$0.00	$0.00	$0.00	$0.00	$0.00
D	8260-161-001-0302-15420-	PREVISION SOCIAL G. Corriente	$0.00	$0.00	$20,545.98	$20,545.98	$0.00	$0.00
D	8260-161-001-0302-31101-	ENERGIA ELECTRICA G. Corriente	$0.00	$0.00	$1,104.00	$1,104.00	$0.00	$0.00
D	8260-161-001-0302-32201-	ARRENDAMIENTO DE EDIFICIOS Y LOCALES G. Corriente	$0.00	$0.00	$0.00	$0.00	$0.00	$0.00
D	8260-161-001-0302-33604-	IMPRESIÓN Y ELABORACIÓN DE MATERIAL INFORMATIVO DERIVADO DE LA OPERACIÓN Y ADMINISTRACIÓN DE LAS DEPENDENCIAS Y ENTIDADES G. Corriente	$0.00	$0.00	$1,624.00	$1,624.00	$0.00	$0.00
D	8260-161-001-0302-35501-	MTTO Y CONSERVACION DE VEHICULOS TERRESTRES, AÉREOS , MARITIMOS, LACUSTRES Y FLUVIALES G.	$0.00	$0.00	$1,680.01	$1,680.01	$0.00	$0.00
D	8260-161-001-0303-11301-	SUELDOS BASE G. Corriente	$0.00	$0.00	$169,469.58	$169,469.58	$0.00	$0.00
D	8260-161-001-0303-11302-	CANTIDAD ADICIONAL G. Corriente	$0.00	$0.00	$0.00	$0.00	$0.00	$0.00
D	8260-161-001-0303-11304-	ESTIMULOS AL PERSONAL G. Corriente	$0.00	$0.00	$233,485.92	$233,485.92	$0.00	$0.00
D	8260-161-001-0303-11307-	CUPONES DE BONIFICACION G. Corriente	$0.00	$0.00	$34,800.00	$34,800.00	$0.00	$0.00
D	8260-161-001-0303-13204-	PRIMA VACACIONAL Y DOMINICAL G. Corriente	$0.00	$0.00	$0.00	$0.00	$0.00	$0.00
D	8260-161-001-0303-13205-	GRATIFICACION DE FIN DE AÑO G. Corriente	$0.00	$0.00	$0.00	$0.00	$0.00	$0.00
D	8260-161-001-0303-15420-	PREVISION SOCIAL G. Corriente	$0.00	$0.00	$35,715.08	$35,715.08	$0.00	$0.00
D	8260-161-001-0303-15901-	OTRAS PRESTACIONES G. Corriente	$0.00	$0.00	$15,759.00	$15,759.00	$0.00	$0.00
D	8260-161-001-0303-21101-	MATERIALES Y UTILES DE OFICINA G. Corriente	$0.00	$0.00	$1,617.20	$1,617.20	$0.00	$0.00
D	8260-161-001-0303-21601-	MATERIAL DE LIMPIEZA G. Corriente	$0.00	$0.00	$146.77	$146.77	$0.00	$0.00
D	8260-161-001-0303-22104-	PRODUCTOS ALIMENTICIOS PARA EL PERSONAL EN LAS INSTALACIONES DE LAS DEPENDENCIAS Y ENTIDADES G. Corriente	$0.00	$0.00	$224.00	$224.00	$0.00	$0.00
D	8260-161-001-0303-24601-	MATERIAL ELÉCTRICO Y ELECTRÓNICO G. Corriente	$0.00	$0.00	$25.00	$25.00	$0.00	$0.00
D	8260-161-001-0303-24801-	MATERIALES COMPLEMENTARIOS G. Corriente	$0.00	$0.00	$5,040.00	$2,520.00	$2,520.00	$0.00
D	8260-161-001-0303-26105-	COMBUSTIBLES, LUBRICANTES Y ADITIVOS PARA MAQUINARIA , EQUIPO DE PRODUCCION Y SERVICIOS ADMINISTRATIVOS. G. Corriente	$0.00	$0.00	$9,489.26	$9,489.26	$0.00	$0.00
D	8260-161-001-0303-29301-	REFACCIONES Y ACCESORIOS MENORES DE MOBILIARIO Y EQUIPO DE ADMINISTRACION, EDUCACIONAL Y RECREATIVO G. Corriente	$0.00	$0.00	$0.00	$0.00	$0.00	$0.00
D	8260-161-001-0303-29401-	REFACCIONES Y ACCESORIOS PARA EQUIPO DE COMPUTO G. Corriente	$0.00	$0.00	$385.42	$385.42	$0.00	$0.00
D	8260-161-001-0303-29601-	REFACCIONES Y ACCESORIOS MENORES DE EQUIPO DE TRANSPORTE G. Corriente	$0.00	$0.00	$0.00	$0.00	$0.00	$0.00
D	8260-161-001-0303-31101-	ENERGIA ELECTRICA G. Corriente	$0.00	$0.00	$4,536.00	$4,536.00	$0.00	$0.00
D	8260-161-001-0303-31301-	SERVICIO DE AGUA G. Corriente	$0.00	$0.00	$0.00	$0.00	$0.00	$0.00
D	8260-161-001-0303-31801-	SERVICIO POSTAL G. Corriente	$0.00	$0.00	$1,563.40	$1,563.40	$0.00	$0.00
D	8260-161-001-0303-32201-	ARRENDAMIENTO DE EDIFICIOS Y LOCALES G. Corriente	$0.00	$0.00	$18,799.20	$18,799.20	$0.00	$0.00
D	8260-161-001-0303-32301-	ARRENDAMEINTO DE EQUIPO Y BIENES INFORMÁTICOS G. Corriente	$0.00	$0.00	$3,480.00	$3,480.00	$0.00	$0.00
D	8260-161-001-0303-33602-	OTROS SERVICIOS COMERCIALES G. Corriente	$0.00	$0.00	$592.40	$592.40	$0.00	$0.00
D	8260-161-001-0303-33604-	IMPRESIÓN Y ELABORACIÓN DE MATERIAL INFORMATIVO DERIVADO DE LA OPERACIÓN Y ADMINISTRACIÓN DE LAS DEPENDENCIAS Y ENTIDADES G. Corriente	$0.00	$0.00	$1,218.00	$1,218.00	$0.00	$0.00
D	8260-161-001-0303-35101-	MANTENIMIENTO Y CONSERVACION DE INMUEBLES G. Corriente	$0.00	$0.00	$4,336.98	$4,336.98	$0.00	$0.00
D	8260-161-001-0303-35301-	MANTENIMIENTO Y CONSERVACION DE BIENES INFORMATICOS G. Corriente	$0.00	$0.00	$130.50	$130.50	$0.00	$0.00
D	8260-161-001-0303-35501-	MTTO Y CONSERVACION DE VEHICULOS TERRESTRES, AÉREOS , MARITIMOS, LACUSTRES Y FLUVIALES G.	$0.00	$0.00	$812.00	$812.00	$0.00	$0.00
D	8260-161-001-0303-35701-	MANTENIMIENTO Y CONSERVACION DE MAQUINARIA Y EQUIPO G. Corriente	$0.00	$0.00	$0.00	$0.00	$0.00	$0.00
D	8260-161-001-0303-37504-	VIATICOS NACIONALES PARA SERVIDORES PÚBLICOS EN EL DESEMPEÑO DE FUNCIONES OFICIALES. G. Corriente	$0.00	$0.00	$24,395.66	$24,839.66	$0.00	$0.00
D	8260-161-001-0303-38201-	GASTOS DE ORDEN SOCIAL G. Corriente	$0.00	$0.00	$242.67	$242.67	$0.00	$0.00
D	8260-161-001-0304-11301-	SUELDOS BASE G. Corriente	$0.00	$0.00	$91,516.32	$91,516.32	$0.00	$0.00
D	8260-161-001-0304-11302-	CANTIDAD ADICIONAL G. Corriente	$0.00	$0.00	$0.00	$0.00	$0.00	$0.00
D	8260-161-001-0304-11304-	ESTIMULOS AL PERSONAL G. Corriente	$0.00	$0.00	$139,970.38	$139,970.38	$0.00	$0.00
D	8260-161-001-0304-11307-	CUPONES DE BONIFICACION G. Corriente	$0.00	$0.00	$20,400.00	$20,400.00	$0.00	$0.00
D	8260-161-001-0304-13204-	PRIMA VACACIONAL Y DOMINICAL G. Corriente	$0.00	$0.00	$0.00	$0.00	$0.00	$0.00

D	8260-161-001-0304-13205-	GRATIFICACION DE FIN DE AÑO G. Corriente	$0.00	$0.00	$0.00	$0.00	$0.00	$0.00
D	8260-161-001-0304-15420-	PREVISION SOCIAL G. Corriente	$0.00	$0.00	$24,145.86	$24,145.86	$0.00	$0.00
D	8260-161-001-0304-21101-	MATERIALES Y UTILES DE OFICINA G. Corriente	$0.00	$0.00	$3,195.00	$3,195.00	$0.00	$0.00
D	8260-161-001-0304-21601-	MATERIAL DE LIMPIEZA G. Corriente	$0.00	$0.00	$567.10	$567.10	$0.00	$0.00
D	8260-161-001-0304-22104-	PRODUCTOS ALIMENTICIOS PARA EL PERSONAL EN LAS INSTALACIONES DE LAS DEPENDENCIAS Y ENTIDADES G. Corriente	$0.00	$0.00	$132.00	$132.00	$0.00	$0.00
D	8260-161-001-0304-22106-	PRODUCTOS ALIMENTICIOS PARA EL PERSONAL DERIVADO DE ACTIVIDADES EXTRAORDINARIAS G.	$0.00	$0.00	$0.00	$0.00	$0.00	$0.00
D	8260-161-001-0304-26105-	COMBUSTIBLES, LUBRICANTES Y ADITIVOS PARA MAQUINARIA , EQUIPO DE PRODUCCION Y SERVICIOS ADMINISTRATIVOS. G. Corriente	$0.00	$0.00	$6,893.14	$6,893.14	$0.00	$0.00
D	8260-161-001-0304-29201-	REFACCIONES Y ACCESORIOS MENORES DE EDIFICIOS G. Corriente	$0.00	$0.00	$51.50	$51.50	$0.00	$0.00
D	8260-161-001-0304-29601-	REFACCIONES Y ACCESORIOS MENORES DE EQUIPO DE TRANSPORTE G. Corriente	$0.00	$0.00	$7,192.50	$7,192.50	$0.00	$0.00
D	8260-161-001-0304-31101-	ENERGIA ELECTRICA G. Corriente	$0.00	$0.00	$3,661.00	$3,661.00	$0.00	$0.00
D	8260-161-001-0304-31301-	SERVICIO DE AGUA G. Corriente	$0.00	$0.00	$569.00	$569.00	$0.00	$0.00
D	8260-161-001-0304-31601-	SERVICIO POSTAL G. Corriente	$0.00	$0.00	$1,937.25	$1,937.25	$0.00	$0.00
D	8260-161-001-0304-32201-	ARRENDAMIENTO DE EDIFICIOS Y LOCALES G. Corriente	$0.00	$0.00	$18,594.30	$18,594.30	$0.00	$0.00
D	8260-161-001-0304-32301-	ARRENDAMIEINTO DE EQUIPO Y BIENES INFORMÁTICOS G. Corriente	$0.00	$0.00	$2,784.00	$2,784.00	$0.00	$0.00
D	8260-161-001-0304-33602-	OTROS SERVICIOS COMERCIALES G. Corriente	$0.00	$0.00	$55.00	$55.00	$0.00	$0.00
D	8260-161-001-0304-33604-	IMPRESIÓN Y ELABORACIÓN DE MATERIAL INFORMATIVO DERIVADO DE LA OPERACIÓN Y ADMINISTRACIÓN DE LAS DEPENDENCIAS Y ENTIDADES G. Corriente	$0.00	$0.00	$406.00	$406.00	$0.00	$0.00
D	8260-161-001-0304-37504-	VIATICOS NACIONALES PARA SERVIDORES PÚBLICOS EN EL DESEMPEÑO DE FUNCIONES OFICIALES. G. Corriente	$0.00	$0.00	$5,616.01	$5,616.01	$0.00	$0.00
D	8260-161-001-0304-38201-	GASTOS DE ORDEN SOCIAL G. Corriente	$0.00	$0.00	$918.75	$918.75	$0.00	$0.00
D	8260-161-001-0305-11301-	SUELDOS BASE G. Corriente	$0.00	$0.00	$102,566.52	$102,566.52	$0.00	$0.00
D	8260-161-001-0305-11302-	CANTIDAD ADICIONAL G. Corriente	$0.00	$0.00	$0.00	$0.00	$0.00	$0.00
D	8260-161-001-0305-11304-	ESTIMULOS AL PERSONAL G. Corriente	$0.00	$0.00	$131,555.64	$131,555.64	$0.00	$0.00
D	8260-161-001-0305-11307-	CUPONES DE BONIFICACION G. Corriente	$0.00	$0.00	$18,000.00	$18,000.00	$0.00	$0.00
D	8260-161-001-0305-13204-	PRIMA VACACIONAL Y DOMINICAL G. Corriente	$0.00	$0.00	$0.00	$0.00	$0.00	$0.00
D	8260-161-001-0305-13205-	GRATIFICACION DE FIN DE AÑO G. Corriente	$0.00	$0.00	$0.00	$0.00	$0.00	$0.00
D	8260-161-001-0305-15420-	PREVISION SOCIAL G. Corriente	$0.00	$0.00	$19,153.68	$19,153.68	$0.00	$0.00
D	8260-161-001-0305-21101-	MATERIALES Y UTILES DE OFICINA G. Corriente	$0.00	$0.00	$1,256.67	$1,256.67	$0.00	$0.00
D	8260-161-001-0305-21601-	MATERIAL DE LIMPIEZA G. Corriente	$0.00	$0.00	$319.60	$319.60	$0.00	$0.00
D	8260-161-001-0305-22104-	PRODUCTOS ALIMENTICIOS PARA EL PERSONAL EN LAS INSTALACIONES DE LAS DEPENDENCIAS Y ENTIDADES G. Corriente	$0.00	$0.00	$159.00	$159.00	$0.00	$0.00
D	8260-161-001-0305-22106-	PRODUCTOS ALIMENTICIOS PARA EL PERSONAL DERIVADO DE ACTIVIDADES EXTRAORDINARIAS G.	$0.00	$0.00	$799.01	$799.01	$0.00	$0.00
D	8260-161-001-0305-26105-	COMBUSTIBLES, LUBRICANTES Y ADITIVOS PARA MAQUINARIA , EQUIPO DE PRODUCCION Y SERVICIOS ADMINISTRATIVOS. G. Corriente	$0.00	$0.00	$4,021.10	$4,021.10	$0.00	$0.00
D	8260-161-001-0305-29601-	REFACCIONES Y ACCESORIOS MENORES DE EQUIPO DE TRANSPORTE G. Corriente	$0.00	$0.00	$0.00	$0.00	$0.00	$0.00
D	8260-161-001-0305-31101-	ENERGIA ELECTRICA G. Corriente	$0.00	$0.00	$2,134.00	$2,134.00	$0.00	$0.00
D	8260-161-001-0305-31301-	SERVICIO DE AGUA G. Corriente	$0.00	$0.00	$1,171.00	$1,171.00	$0.00	$0.00
D	8260-161-001-0305-32201-	ARRENDAMIENTO DE EDIFICIOS Y LOCALES G. Corriente	$0.00	$0.00	$22,441.35	$22,441.35	$0.00	$0.00
D	8260-161-001-0305-32301-	ARRENDAMIEINTO DE EQUIPO Y BIENES INFORMÁTICOS G. Corriente	$0.00	$0.00	$3,480.00	$3,480.00	$0.00	$0.00
D	8260-161-001-0305-33604-	IMPRESIÓN Y ELABORACIÓN DE MATERIAL INFORMATIVO DERIVADO DE LA OPERACIÓN Y ADMINISTRACIÓN DE LAS DEPENDENCIAS Y ENTIDADES G. Corriente	$0.00	$0.00	$812.00	$812.00	$0.00	$0.00
D	8260-161-001-0305-34701-	FLETES Y MANIOBRAS G. Corriente	$0.00	$0.00	$2,204.00	$2,204.00	$0.00	$0.00
D	8260-161-001-0305-35501-	MTTO Y CONSERVACION DE VEHICULOS TERRESTRES, AÉREOS , MARÍTIMOS, LACUSTRES Y FLUVIALES G.	$0.00	$0.00	$7,370.03	$7,370.03	$0.00	$0.00
D	8260-161-001-0305-35701-	MANTENIMIENTO Y CONSERVACION DE MAQUINARIA Y EQUIPO G. Corriente	$0.00	$0.00	$0.00	$0.00	$0.00	$0.00
D	8260-161-001-0305-37504-	VIATICOS NACIONALES PARA SERVIDORES PÚBLICOS EN EL DESEMPEÑO DE FUNCIONES OFICIALES. G. Corriente	$0.00	$0.00	$2,450.00	$2,450.00	$0.00	$0.00
D	8260-161-001-0306-11301-	SUELDOS BASE G. Corriente	$0.00	$0.00	$66,865.14	$66,865.14	$0.00	$0.00
D	8260-161-001-0306-11302-	CANTIDAD ADICIONAL G. Corriente	$0.00	$0.00	$0.00	$0.00	$0.00	$0.00
D	8260-161-001-0306-11304-	ESTIMULOS AL PERSONAL G. Corriente	$0.00	$0.00	$85,208.44	$85,208.44	$0.00	$0.00
D	8260-161-001-0306-11307-	CUPONES DE BONIFICACION G. Corriente	$0.00	$0.00	$13,200.00	$13,200.00	$0.00	$0.00
D	8260-161-001-0306-13204-	PRIMA VACACIONAL Y DOMINICAL G. Corriente	$0.00	$0.00	$0.00	$0.00	$0.00	$0.00
D	8260-161-001-0306-13205-	GRATIFICACION DE FIN DE AÑO G. Corriente	$0.00	$0.00	$0.00	$0.00	$0.00	$0.00
D	8260-161-001-0306-15420-	PREVISION SOCIAL G. Corriente	$0.00	$0.00	$12,769.12	$12,769.12	$0.00	$0.00
D	8260-161-001-0306-21101-	MATERIALES Y UTILES DE OFICINA G. Corriente	$0.00	$0.00	$1,118.15	$1,118.15	$0.00	$0.00
D	8260-161-001-0306-21201-	MATERIALES Y ÚTILES DE IMPRESIÓN Y REPRODUCCIÓN G. Corriente	$0.00	$0.00	$591.00	$591.00	$0.00	$0.00
D	8260-161-001-0306-21601-	MATERIAL DE LIMPIEZA G. Corriente	$0.00	$0.00	$549.80	$549.80	$0.00	$0.00
D	8260-161-001-0306-21801-	MATERIAL PARA VALORES G. Corriente	$0.00	$0.00	$0.00	$0.00	$0.00	$0.00
D	8260-161-001-0306-22104-	PRODUCTOS ALIMENTICIOS PARA EL PERSONAL EN LAS INSTALACIONES DE LAS DEPENDENCIAS Y ENTIDADES G. Corriente	$0.00	$0.00	$92.50	$92.50	$0.00	$0.00
D	8260-161-001-0306-24601-	MATERIAL ELÉCTRICO Y ELECTRÓNICO G. Corriente	$0.00	$0.00	$20.68	$20.68	$0.00	$0.00
D	8260-161-001-0306-26105-	COMBUSTIBLES, LUBRICANTES Y ADITIVOS PARA MAQUINARIA , EQUIPO DE PRODUCCION Y SERVICIOS ADMINISTRATIVOS. G. Corriente	$0.00	$0.00	$5,300.05	$5,300.05	$0.00	$0.00
D	8260-161-001-0306-29301-	REFACCIONES Y ACCESORIOS MENORES DE MOBILIARIO Y EQUIPO DE ADMINISTRACIÓN, EDUCACIONAL Y RECREATIVO G. Corriente	$0.00	$0.00	$1,301.43	$1,301.43	$0.00	$0.00
D	8260-161-001-0306-29601-	REFACCIONES Y ACCESORIOS MENORES DE EQUIPO DE TRANSPORTE G. Corriente	$0.00	$0.00	$0.00	$0.00	$0.00	$0.00
D	8260-161-001-0306-31101-	ENERGIA ELECTRICA G. Corriente	$0.00	$0.00	$3,229.00	$3,229.00	$0.00	$0.00
D	8260-161-001-0306-31301-	SERVICIO DE AGUA G. Corriente	$0.00	$0.00	$0.00	$0.00	$0.00	$0.00
D	8260-161-001-0306-31601-	SERVICIO POSTAL G. Corriente	$0.00	$0.00	$729.40	$729.40	$0.00	$0.00
D	8260-161-001-0306-32201-	ARRENDAMIENTO DE EDIFICIOS Y LOCALES G. Corriente	$0.00	$0.00	$10,174.23	$10,174.23	$0.00	$0.00
D	8260-161-001-0306-33602-	OTROS SERVICIOS COMERCIALES G. Corriente	$0.00	$0.00	$814.02	$814.02	$0.00	$0.00
D	8260-161-001-0306-33604-	IMPRESIÓN Y ELABORACIÓN DE MATERIAL INFORMATIVO DERIVADO DE LA OPERACIÓN Y ADMINISTRACIÓN DE LAS DEPENDENCIAS Y ENTIDADES G. Corriente	$0.00	$0.00	$0.00	$0.00	$0.00	$0.00

D	8260-161-001-0306-35501-	MTTO Y CONSERVACION DE VEHÍCULOS TERRESTRES, AÉREOS , MARITIMOS, LACUSTRES Y FLUVIALES G.	$0.00	$0.00	$5,214.20	$5,214.20	$0.00	$0.00
D	8260-161-001-0306-35701-	MANTENIMIENTO Y CONSERVACION DE MAQUINARIA Y EQUIPO G. Corriente	$0.00	$0.00	$0.00	$0.00	$0.00	$0.00
D	8260-161-001-0306-37504-	VIATICOS NACIONALES PARA SERVIDORES PÚBLICOS EN EL DESEMPEÑO DE FUNCIONES OFICIALES. G. Corriente	$0.00	$0.00	$1,862.78	$1,862.78	$0.00	$0.00
D	8260-161-001-0306-38201-	GASTOS DE ORDEN SOCIAL G. Corriente	$0.00	$0.00	$146.25	$146.25	$0.00	$0.00
D	8260-161-001-0307-11301-	SUELDOS BASE G. Corriente	$0.00	$0.00	$58,271.28	$58,271.28	$0.00	$0.00
D	8260-161-001-0307-11302-	CANTIDAD ADICIONAL G. Corriente	$0.00	$0.00	$0.00	$0.00	$0.00	$0.00
D	8260-161-001-0307-11304-	ESTIMULOS AL PERSONAL G. Corriente	$0.00	$0.00	$89,178.78	$89,178.78	$0.00	$0.00
D	8260-161-001-0307-11307-	CUPONES DE BONIFICACION G. Corriente	$0.00	$0.00	$10,500.00	$10,500.00	$0.00	$0.00
D	8260-161-001-0307-13204-	PRIMA VACACIONAL Y DOMINICAL G. Corriente	$0.00	$0.00	$349.20	$349.20	$0.00	$0.00
D	8260-161-001-0307-13205-	GRATIFICACION DE FIN DE AÑO G. Corriente	$0.00	$0.00	$2,244.72	$2,244.72	$0.00	$0.00
D	8260-161-001-0307-15202-	PAGO DE LIQUIDACIONES G. Corriente	$0.00	$0.00	$983.66	$983.66	$0.00	$0.00
D	8260-161-001-0307-15420-	PREVISION SOCIAL G. Corriente	$0.00	$0.00	$8,976.84	$8,976.84	$0.00	$0.00
D	8260-161-001-0307-21101-	MATERIALES Y UTILES DE OFICINA G. Corriente	$0.00	$0.00	$3,026.44	$3,026.44	$0.00	$0.00
D	8260-161-001-0307-21201-	MATERIALES Y ÚTILES DE IMPRESIÓN Y REPRODUCCIÓN G. Corriente	$0.00	$0.00	$1,078.80	$1,078.80	$0.00	$0.00
D	8260-161-001-0307-21601-	MATERIAL DE LIMPIEZA G. Corriente	$0.00	$0.00	$577.40	$577.40	$0.00	$0.00
D	8260-161-001-0307-26105-	COMBUSTIBLES, LUBRICANTES Y ADITIVOS PARA MAQUINARIA , EQUIPO DE PRODUCCION Y SERVICIOS ADMINISTRATIVOS. G. Corriente	$0.00	$0.00	$2,954.40	$2,954.40	$0.00	$0.00
D	8260-161-001-0307-29201-	REFACCIONES Y ACCESORIOS MENORES DE EDIFICIOS G. Corriente	$0.00	$0.00	$0.00	$0.00	$0.00	$0.00
D	8260-161-001-0307-31101-	ENERGIA ELECTRICA G. Corriente	$0.00	$0.00	$4,567.00	$4,567.00	$0.00	$0.00
D	8260-161-001-0307-31301-	SERVICIO DE AGUA G. Corriente	$0.00	$0.00	$533.00	$533.00	$0.00	$0.00
D	8260-161-001-0307-31801-	SERVICIO POSTAL G. Corriente	$0.00	$0.00	$668.90	$668.90	$0.00	$0.00
D	8260-161-001-0307-32201-	ARRENDAMIENTO DE EDIFICIOS Y LOCALES G. Corriente	$0.00	$0.00	$20,650.00	$20,650.00	$0.00	$0.00
D	8260-161-001-0307-33602-	OTROS SERVICIOS COMERCIALES G. Corriente	$0.00	$0.00	$0.00	$0.00	$0.00	$0.00
D	8260-161-001-0307-33604-	IMPRESIÓN Y ELABORACIÓN DE MATERIAL INFORMATIVO DERIVADO DE LA OPERACIÓN Y ADMINISTRACIÓN DE LAS DEPENDENCIAS Y ENTIDADES G. Corriente	$0.00	$0.00	$406.00	$406.00	$0.00	$0.00
D	8260-161-001-0307-35501-	MTTO Y CONSERVACION DE VEHÍCULOS TERRESTRES, AÉREOS , MARITIMOS, LACUSTRES Y FLUVIALES G.	$0.00	$0.00	$0.00	$0.00	$0.00	$0.00
D	8260-161-001-0307-35701-	MANTENIMIENTO Y CONSERVACION DE MAQUINARIA Y EQUIPO G. Corriente	$0.00	$0.00	$1,276.00	$1,276.00	$0.00	$0.00
D	8260-161-001-0307-37504-	VIATICOS NACIONALES PARA SERVIDORES PÚBLICOS EN EL DESEMPEÑO DE FUNCIONES OFICIALES G. Corriente	$0.00	$0.00	$3,400.00	$3,400.00	$0.00	$0.00
D	8260-161-001-0307-38201-	GASTOS DE ORDEN SOCIAL G. Corriente	$0.00	$0.00	$1,067.32	$1,067.32	$0.00	$0.00
D	8260-161-001-0308-11301-	SUELDOS BASE G. Corriente	$0.00	$0.00	$17,187.72	$17,187.72	$0.00	$0.00
D	8260-161-001-0308-11302-	CANTIDAD ADICIONAL G. Corriente	$0.00	$0.00	$0.00	$0.00	$0.00	$0.00
D	8260-161-001-0308-11304-	ESTIMULOS AL PERSONAL G. Corriente	$0.00	$0.00	$39,355.80	$39,355.80	$0.00	$0.00
D	8260-161-001-0308-11307-	CUPONES DE BONIFICACION G. Corriente	$0.00	$0.00	$5,400.00	$5,400.00	$0.00	$0.00
D	8260-161-001-0308-13204-	PRIMA VACACIONAL Y DOMINICAL G. Corriente	$0.00	$0.00	$0.00	$0.00	$0.00	$0.00
D	8260-161-001-0308-13205-	GRATIFICACION DE FIN DE AÑO G. Corriente	$0.00	$0.00	$0.00	$0.00	$0.00	$0.00
D	8260-161-001-0308-15420-	PREVISION SOCIAL G. Corriente	$0.00	$0.00	$7,584.56	$7,584.56	$0.00	$0.00
D	8260-161-001-0308-21101-	MATERIALES Y UTILES DE OFICINA G. Corriente	$0.00	$0.00	$0.00	$0.00	$0.00	$0.00
D	8260-161-001-0308-21201-	MATERIALES Y UTILES DE IMPRESIÓN Y REPRODUCCIÓN G. Corriente	$0.00	$0.00	$510.40	$510.40	$0.00	$0.00
D	8260-161-001-0308-21601-	MATERIAL DE LIMPIEZA G. Corriente	$0.00	$0.00	$0.00	$0.00	$0.00	$0.00
D	8260-161-001-0308-26105-	COMBUSTIBLES, LUBRICANTES Y ADITIVOS PARA MAQUINARIA , EQUIPO DE PRODUCCION Y SERVICIOS ADMINISTRATIVOS. G. Corriente	$0.00	$0.00	$0.00	$0.00	$0.00	$0.00
D	8260-161-001-0308-29401-	REFACCIONES Y ACCESORIOS PARA EQUIPO DE CÓMPUTO G. Corriente	$0.00	$0.00	$0.00	$0.00	$0.00	$0.00
D	8260-161-001-0308-31101-	ENERGIA ELECTRICA G. Corriente	$0.00	$0.00	$0.00	$0.00	$0.00	$0.00
D	8260-161-001-0308-31301-	SERVICIO DE AGUA G. Corriente	$0.00	$0.00	$0.00	$0.00	$0.00	$0.00
D	8260-161-001-0308-32201-	ARRENDAMIENTO DE EDIFICIOS Y LOCALES G. Corriente	$0.00	$0.00	$11,554.68	$11,554.68	$0.00	$0.00
D	8260-161-001-0308-32301-	ARRENDAMIENTO DE EQUIPO Y BIENES INFORMÁTICOS G Corriente	$0.00	$0.00	$0.00	$0.00	$0.00	$0.00
D	8260-161-001-0308-33602-	OTROS SERVICIOS COMERCIALES G. Corriente	$0.00	$0.00	$0.00	$0.00	$0.00	$0.00
D	8260-161-001-0308-35501-	MTTO Y CONSERVACION DE VEHÍCULOS TERRESTRES, AÉREOS , MARITIMOS, LACUSTRES Y FLUVIALES G.	$0.00	$0.00	$0.00	$0.00	$0.00	$0.00
D	8260-161-001-0308-37504-	VIATICOS NACIONALES PARA SERVIDORES PUBLICOS EN EL DESEMPEÑO DE FUNCIONES OFICIALES. G. Corriente	$0.00	$0.00	$0.00	$0.00	$0.00	$0.00
D	8260-161-001-0309-11301-	SUELDOS BASE G. Corriente	$0.00	$0.00	$0.00	$0.00	$0.00	$0.00
D	8260-161-001-0309-11302-	CANTIDAD ADICIONAL G. Corriente	$0.00	$0.00	$0.00	$0.00	$0.00	$0.00
D	8260-161-001-0309-11304-	ESTIMULOS AL PERSONAL G. Corriente	$0.00	$0.00	$0.00	$0.00	$0.00	$0.00
D	8260-161-001-0309-11307-	CUPONES DE BONIFICACION G. Corriente	$0.00	$0.00	$0.00	$0.00	$0.00	$0.00
D	8260-161-001-0309-13204-	PRIMA VACACIONAL Y DOMINICAL G. Corriente	$0.00	$0.00	$0.00	$0.00	$0.00	$0.00
D	8260-161-001-0309-13205-	GRATIFICACION DE FIN DE AÑO G. Corriente	$0.00	$0.00	$0.00	$0.00	$0.00	$0.00
D	8260-161-001-0309-21101-	MATERIALES Y UTILES DE OFICINA G. Corriente	$0.00	$0.00	$0.00	$0.00	$0.00	$0.00
D	8260-161-001-0309-21601-	MATERIAL DE LIMPIEZA G. Corriente	$0.00	$0.00	$0.00	$0.00	$0.00	$0.00
D	8260-161-001-0309-26105-	COMBUSTIBLES, LUBRICANTES Y ADITIVOS PARA MAQUINARIA , EQUIPO DE PRODUCCION Y SERVICIOS ADMINISTRATIVOS. G. Corriente	$0.00	$0.00	$0.00	$0.00	$0.00	$0.00
D	8260-161-001-0309-31101-	ENERGIA ELECTRICA G. Corriente	$0.00	$0.00	$0.00	$0.00	$0.00	$0.00
D	8260-161-001-0309-31301-	SERVICIO DE AGUA G. Corriente	$0.00	$0.00	$0.00	$0.00	$0.00	$0.00
D	8260-161-001-0309-32201-	ARRENDAMIENTO DE EDIFICIOS Y LOCALES G. Corriente	$0.00	$0.00	$0.00	$0.00	$0.00	$0.00
D	8260-161-001-0310-11301-	SUELDOS BASE G. Corriente	$0.00	$0.00	$0.00	$0.00	$0.00	$0.00
D	8260-161-001-0310-11302-	CANTIDAD ADICIONAL G. Corriente	$0.00	$0.00	$0.00	$0.00	$0.00	$0.00
D	8260-161-001-0310-11304-	ESTIMULOS AL PERSONAL G. Corriente	$0.00	$0.00	$0.00	$0.00	$0.00	$0.00
D	8260-161-001-0310-11307-	CUPONES DE BONIFICACION G. Corriente	$0.00	$0.00	$0.00	$0.00	$0.00	$0.00
D	8260-161-001-0310-13204-	PRIMA VACACIONAL Y DOMINICAL G. Corriente	$0.00	$0.00	$0.00	$0.00	$0.00	$0.00
D	8260-161-001-0310-13205-	GRATIFICACION DE FIN DE AÑO G. Corriente	$0.00	$0.00	$0.00	$0.00	$0.00	$0.00
D	8260-161-001-0310-21101-	MATERIALES Y UTILES DE OFICINA G. Corriente	$0.00	$0.00	$0.00	$0.00	$0.00	$0.00
D	8260-161-001-0310-21601-	MATERIAL DE LIMPIEZA G. Corriente	$0.00	$0.00	$0.00	$0.00	$0.00	$0.00
D	8260-161-001-0310-26105-	COMBUSTIBLES, LUBRICANTES Y ADITIVOS PARA MAQUINARIA , EQUIPO DE PRODUCCION Y SERVICIOS ADMINISTRATIVOS. G. Corriente	$0.00	$0.00	$0.00	$0.00	$0.00	$0.00
D	8260-161-001-0310-31101-	ENERGIA ELECTRICA G. Corriente	$0.00	$0.00	$0.00	$0.00	$0.00	$0.00
D	8260-161-001-0310-31301-	SERVICIO DE AGUA G. Corriente	$0.00	$0.00	$0.00	$0.00	$0.00	$0.00
D	8260-161-001-0310-32201-	ARRENDAMIENTO DE EDIFICIOS Y LOCALES G. Corriente	$0.00	$0.00	$0.00	$0.00	$0.00	$0.00
D	8260-161-001-0401-11301-	SUELDOS BASE G. Corriente	$0.00	$0.00	$51,792.42	$51,792.42	$0.00	$0.00

D	8260-161-001-0401-11302-	CANTIDAD ADICIONAL G. Corriente	$0.00	$0.00	$0.00	$0.00	$0.00	$0.00
D	8260-161-001-0401-11304-	ESTIMULOS AL PERSONAL G. Corriente	$0.00	$0.00	$102,765.22	$102,765.22	$0.00	$0.00
D	8260-161-001-0401-11307-	CUPONES DE BONIFICACION G. Corriente	$0.00	$0.00	$3,900.00	$3,900.00	$0.00	$0.00
D	8260-161-001-0401-13204-	PRIMA VACACIONAL Y DOMINICAL G. Corriente	$0.00	$0.00	$0.00	$0.00	$0.00	$0.00
D	8260-161-001-0401-13205-	GRATIFICACION DE FIN DE AÑO G. Corriente	$0.00	$0.00	$0.00	$0.00	$0.00	$0.00
D	8260-161-001-0401-15420-	PREVISION SOCIAL G. Corriente	$0.00	$0.00	$2,592.28	$2,592.28	$0.00	$0.00
D	8260-161-001-0401-22106-	PRODUCTOS ALIMENTICIOS PARA EL PERSONAL DERIVADO DE ACTIVIDADES EXTRAORDINARIAS G.	$0.00	$0.00	$0.00	$0.00	$0.00	$0.00
D	8260-161-001-0401-35501-	MTTO Y CONSERVACION DE VEHICULOS TERRESTRES, AÉREOS , MARITIMOS, LACUSTRES Y FLUVIALES G.	$0.00	$0.00	$1,914.00	$1,914.00	$0.00	$0.00
D	8260-161-001-0401-37104-	PASAJES AEREOS NACIONALES PARA SERVIDORES PUBLICOS DE MANDO EN EL DESEMPEÑO DE COMISIONES Y FUNCIONES OFICIALES G. Corriente	$0.00	$0.00	$6,240.00	$6,240.00	$0.00	$0.00
D	8260-161-001-0401-37504-	VIATICOS NACIONALES PARA SERVIDORES PÚBLICOS EN EL DESEMPEÑO DE FUNCIONES OFICIALES. G. Corriente	$0.00	$0.00	$28,153.33	$28,153.33	$0.00	$0.00
D	8260-161-001-0402-11301-	SUELDOS BASE G. Corriente	$0.00	$0.00	$84,090.78	$84,090.78	$0.00	$0.00
D	8260-161-001-0402-11302-	CANTIDAD ADICIONAL G. Corriente	$0.00	$0.00	$0.00	$0.00	$0.00	$0.00
D	8260-161-001-0402-11304-	ESTIMULOS AL PERSONAL G. Corriente	$0.00	$0.00	$162,666.00	$162,666.00	$0.00	$0.00
D	8260-161-001-0402-11307-	CUPONES DE BONIFICACION G. Corriente	$0.00	$0.00	$21,300.00	$21,300.00	$0.00	$0.00
D	8260-161-001-0402-13204-	PRIMA VACACIONAL Y DOMINICAL G. Corriente	$0.00	$0.00	$0.00	$0.00	$0.00	$0.00
D	8260-161-001-0402-13205-	GRATIFICACION DE FIN DE AÑO G. Corriente	$0.00	$0.00	$0.00	$0.00	$0.00	$0.00
D	8260-161-001-0402-15420-	PREVISION SOCIAL G. Corriente	$0.00	$0.00	$24,145.96	$24,145.96	$0.00	$0.00
D	8260-161-001-0402-21701-	MATERIALES Y SUMINISTROS PARA PLANTELES EDUCATIVOS G. Corriente	$0.00	$0.00	$0.00	$0.00	$0.00	$0.00
D	8260-161-001-0402-29401-	REFACCIONES Y ACCESORIOS PARA EQUIPO DE COMPUTO G. Corriente	$0.00	$0.00	$0.00	$0.00	$0.00	$0.00
D	8260-161-001-0402-31101-	ENERGIA ELECTRICA G. Corriente	$0.00	$0.00	$750.00	$750.00	$0.00	$0.00
D	8260-161-001-0402-33604-	IMPRESIÓN Y ELABORACIÓN DE MATERIAL INFORMATIVO DERIVADO DE LA OPERACIÓN Y ADMINISTRACIÓN DE LAS DEPENDENCIAS Y ENTIDADES G. Corriente	$0.00	$0.00	$6,780.20	$6,780.20	$0.00	$0.00
D	8260-161-001-0402-35501-	MTTO Y CONSERVACION DE VEHICULOS TERRESTRES, AÉREOS , MARITIMOS, LACUSTRES Y FLUVIALES G.	$0.00	$0.00	$7,356.84	$7,356.84	$0.00	$0.00
D	8260-161-001-0402-37504-	VIATICOS NACIONALES PARA SERVIDORES PÚBLICOS EN EL DESEMPEÑO DE FUNCIONES OFICIALES. G. Corriente	$0.00	$0.00	$4,264.00	$4,264.00	$0.00	$0.00
D	8260-161-001-0403-11301-	SUELDOS BASE G. Corriente	$0.00	$0.00	$44,457.90	$44,457.90	$0.00	$0.00
D	8260-161-001-0403-11302-	CANTIDAD ADICIONAL G. Corriente	$0.00	$0.00	$0.00	$0.00	$0.00	$0.00
D	8260-161-001-0403-11304-	ESTIMULOS AL PERSONAL G. Corriente	$0.00	$0.00	$74,653.48	$74,653.48	$0.00	$0.00
D	8260-161-001-0403-11307-	CUPONES DE BONIFICACION G. Corriente	$0.00	$0.00	$3,900.00	$3,900.00	$0.00	$0.00
D	8260-161-001-0403-13204-	PRIMA VACACIONAL Y DOMINICAL G. Corriente	$0.00	$0.00	$0.00	$0.00	$0.00	$0.00
D	8260-161-001-0403-13205-	GRATIFICACION DE FIN DE AÑO G. Corriente	$0.00	$0.00	$0.00	$0.00	$0.00	$0.00
D	8260-161-001-0403-15420-	PREVISION SOCIAL G. Corriente	$0.00	$0.00	$2,592.28	$2,592.28	$0.00	$0.00
D	8260-161-001-0403-35501-	MTTO Y CONSERVACION DE VEHICULOS TERRESTRES, AÉREOS , MARITIMOS, LACUSTRES Y FLUVIALES G.	$0.00	$0.00	$0.00	$0.00	$0.00	$0.00
D	8260-161-001-0403-37504-	VIATICOS NACIONALES PARA SERVIDORES PÚBLICOS EN EL DESEMPEÑO DE FUNCIONES OFICIALES. G. Corriente	$0.00	$0.00	$3,588.01	$3,588.01	$0.00	$0.00
D	8260-161-001-0501-11301-	SUELDOS BASE G. Corriente	$0.00	$0.00	$116,811.12	$116,811.12	$0.00	$0.00
D	8260-161-001-0501-11302-	CANTIDAD ADICIONAL G. Corriente	$0.00	$0.00	$0.00	$0.00	$0.00	$0.00
D	8260-161-001-0501-11304-	ESTIMULOS AL PERSONAL G. Corriente	$0.00	$0.00	$204,497.20	$204,497.20	$0.00	$0.00
D	8260-161-001-0501-11307-	CUPONES DE BONIFICACION G. Corriente	$0.00	$0.00	$11,700.00	$11,700.00	$0.00	$0.00
D	8260-161-001-0501-13204-	PRIMA VACACIONAL Y DOMINICAL G. Corriente	$0.00	$0.00	$0.00	$0.00	$0.00	$0.00
D	8260-161-001-0501-13205-	GRATIFICACION DE FIN DE AÑO G. Corriente	$0.00	$0.00	$0.00	$0.00	$0.00	$0.00
D	8260-161-001-0501-15420-	PREVISION SOCIAL G. Corriente	$0.00	$0.00	$7,776.84	$7,776.84	$0.00	$0.00
D	8260-161-001-0501-21201-	MATERIALES Y ÚTILES DE IMPRESIÓN Y REPRODUCCIÓN G. Corriente	$0.00	$0.00	$290.00	$290.00	$0.00	$0.00
D	8260-161-001-0501-29301-	REFACCIONES Y ACCESORIOS MENORES DE MOBILIARIO Y EQUIPO DE ADMINISTRACIÓN, EDUCACIONAL Y RECREATIVO G. Corriente	$0.00	$0.00	$0.00	$0.00	$0.00	$0.00
D	8260-161-001-0501-31101-	ENERGIA ELECTRICA G. Corriente	$0.00	$0.00	$0.00	$0.00	$0.00	$0.00
D	8260-161-001-0501-37504-	VIATICOS NACIONALES PARA SERVIDORES PÚBLICOS EN EL DESEMPEÑO DE FUNCIONES OFICIALES. G. Corriente	$0.00	$0.00	$386.17	$386.17	$0.00	$0.00
D	8260-161-004-0402-33604-	IMPRESIÓN Y ELABORACIÓN DE MATERIAL INFORMATIVO DERIVADO DE LA OPERACIÓN Y ADMINISTRACIÓN DE LAS DEPENDENCIAS Y ENTIDADES G. Corriente	$0.00	$0.00	$12,386.00	$12,386.00	$0.00	$0.00
D	8260-161-006-0402-21501-	MATERIAL DE APOYO INFORMATIVO G. Corriente	$0.00	$0.00	$0.00	$0.00	$0.00	$0.00
D	8260-161-006-0402-33604-	IMPRESIÓN Y ELABORACIÓN DE MATERIAL INFORMATIVO DERIVADO DE LA OPERACIÓN Y ADMINISTRACIÓN DE LAS DEPENDENCIAS Y ENTIDADES G. Corriente	$0.00	$0.00	$852.60	$852.60	$0.00	$0.00
D	8260-161-020-0402-21201-	MATERIALES Y ÚTILES DE IMPRESIÓN Y REPRODUCCIÓN G. Corriente	$0.00	$0.00	$0.00	$0.00	$0.00	$0.00
D	8260-161-021-0402-21201-	MATERIALES Y ÚTILES DE IMPRESIÓN Y REPRODUCCIÓN G. Corriente	$0.00	$0.00	$0.00	$0.00	$0.00	$0.00
D	8260-161-021-0402-21501-	MATERIAL DE APOYO INFORMATIVO G. Corriente	$0.00	$0.00	$0.00	$0.00	$0.00	$0.00
D	8260-161-021-0402-21701-	MATERIALES Y SUMINISTROS PARA PLANTELES EDUCATIVOS G. Corriente	$0.00	$0.00	$0.00	$0.00	$0.00	$0.00
D	8260-161-021-0402-33604-	IMPRESIÓN Y ELABORACIÓN DE MATERIAL INFORMATIVO DERIVADO DE LA OPERACIÓN Y ADMINISTRACIÓN DE LAS DEPENDENCIAS Y ENTIDADES G. Corriente	$0.00	$0.00	$730.80	$730.80	$0.00	$0.00
D	8260-161-021-0402-38201-	GASTOS DE ORDEN SOCIAL G. Corriente	$0.00	$0.00	$15,911.32	$15,911.32	$0.00	$0.00
D	8260-161-027-0501-33401-	SERVICIOS PARA CAPACITACION A SERVIDORES PUBLICOS G. Corriente	$0.00	$0.00	$0.00	$0.00	$0.00	$0.00
D	8260-161-039-0303-21701-	MATERIALES Y SUMINISTROS PARA PLANTELES EDUCATIVOS G. Corriente	$0.00	$0.00	$1,134.91	$1,134.91	$0.00	$0.00
D	8260-161-051-0308-21701-	MATERIALES Y SUMINISTROS PARA PLANTELES EDUCATIVOS G. Corriente	$0.00	$0.00	$0.00	$0.00	$0.00	$0.00
D	8260-161-051-0402-21702-	MATERIAL DIDACTICO G. Corriente	$0.00	$0.00	$4,425.00	$4,425.00	$0.00	$0.00
D	8260-161-057-0301-22106-	PRODUCTOS ALIMENTICIOS PARA EL PERSONAL DERIVADO DE ACTIVIDADES EXTRAORDINARIAS G.	$0.00	$0.00	$0.00	$0.00	$0.00	$0.00
D	8260-161-057-0301-37504-	VIATICOS NACIONALES PARA SERVIDORES PÚBLICOS EN EL DESEMPEÑO DE FUNCIONES OFICIALES. G. Corriente	$0.00	$0.00	$0.00	$0.00	$0.00	$0.00
D	8260-161-058-0301-22106-	PRODUCTOS ALIMENTICIOS PARA EL PERSONAL DERIVADO DE ACTIVIDADES EXTRAORDINARIAS G.	$0.00	$0.00	$0.00	$0.00	$0.00	$0.00
D	8260-161-062-0301-22106-	PRODUCTOS ALIMENTICIOS PARA EL PERSONAL DERIVADO DE ACTIVIDADES EXTRAORDINARIAS G.	$0.00	$0.00	$0.00	$0.00	$0.00	$0.00
D	8260-161-063-0301-22106-	PRODUCTOS ALIMENTICIOS PARA EL PERSONAL DERIVADO DE ACTIVIDADES EXTRAORDINARIAS G.	$0.00	$0.00	$0.00	$0.00	$0.00	$0.00

D	8260-161-063-0301-37504-	VIATICOS NACIONALES PARA SERVIDORES PÚBLICOS EN EL DESEMPEÑO DE FUNCIONES OFICIALES. G. Corriente	$0.00	$0.00	$0.00	$0.00	$0.00	$0.00
D	8260-161-065-0301-33601-	SERVICIOS RELACIONADOS CON TRADUCCIONES G. Corriente	$0.00	$0.00	$0.00	$0.00	$0.00	$0.00
D	8260-161-065-0301-37504-	VIATICOS NACIONALES PARA SERVIDORES PÚBLICOS EN EL DESEMPEÑO DE FUNCIONES OFICIALES. G. Corriente	$0.00	$0.00	$0.00	$0.00	$0.00	$0.00
D	8260-161-067-0402-26105-	COMBUSTIBLES, LUBRICANTES Y ADITIVOS PARA MAQUINARIA , EQUIPO DE PRODUCCION Y SERVICIOS ADMINISTRATIVOS. G. Corriente	$0.00	$0.00	$0.00	$0.00	$0.00	$0.00
D	8260-161-068-0402-38201-	GASTOS DE ORDEN SOCIAL G. Corriente	$0.00	$0.00	$0.00	$0.00	$0.00	$0.00
D	8260-161-069-0402-21701-	MATERIALES Y SUMINISTROS PARA PLANTELES EDUCATIVOS G. Corriente	$0.00	$0.00	$0.00	$0.00	$0.00	$0.00
D	8260-161-069-0402-33604-	IMPRESIÓN Y ELABORACIÓN DE MATERIAL INFORMATIVO DERIVADO DE LA OPERACIÓN Y ADMINISTRACIÓN DE LAS DEPENDENCIAS Y ENTIDADES G. Corriente	$0.00	$0.00	$15,458.60	$15,458.60	$0.00	$0.00
D	8260-161-070-0402-21701-	MATERIALES Y SUMINISTROS PARA PLANTELES EDUCATIVOS G. Corriente	$0.00	$0.00	$0.00	$0.00	$0.00	$0.00
D	8260-161-071-0402-21201-	MATERIALES Y ÚTILES DE IMPRESIÓN Y REPRODUCCIÓN G. Corriente	$0.00	$0.00	$0.00	$0.00	$0.00	$0.00
D	8260-161-072-0402-21201-	MATERIALES Y ÚTILES DE IMPRESIÓN Y REPRODUCCIÓN G. Corriente	$0.00	$0.00	$0.00	$0.00	$0.00	$0.00
D	8260-161-073-0402-21501-	MATERIAL DE APOYO INFORMATIVO G. Corriente	$0.00	$0.00	$0.00	$0.00	$0.00	$0.00
D	8260-161-074-0402-21201-	MATERIALES Y ÚTILES DE IMPRESIÓN Y REPRODUCCIÓN G. Corriente	$0.00	$0.00	$0.00	$0.00	$0.00	$0.00
D	8260-161-074-0402-24601-	MATERIALES COMPLEMENTARIOS G. Corriente	$0.00	$0.00	$0.00	$0.00	$0.00	$0.00
D	8260-161-075-0402-33604-	IMPRESIÓN Y ELABORACIÓN DE MATERIAL INFORMATIVO DERIVADO DE LA OPERACIÓN Y ADMINISTRACIÓN DE LAS DEPENDENCIAS Y ENTIDADES G. Corriente	$0.00	$0.00	$45,245.80	$45,245.80	$0.00	$0.00
D	8260-161-075-0402-38201-	GASTOS DE ORDEN SOCIAL G. Corriente	$0.00	$0.00	$7,574.51	$7,574.51	$0.00	$0.00
D	8260-161-076-0101-35501-	MTTO Y CONSERVACION DE VEHÍCULOS TERRESTRES, AÉREOS , MARÍTIMOS, LACUSTRES Y FLUVIALES G.	$0.00	$0.00	$0.00	$0.00	$0.00	$0.00
D	8260-161-076-0201-29401-	REFACCIONES Y ACCESORIOS PARA EQUIPO DE COMPUTO G. Corriente	$0.00	$0.00	$0.00	$0.00	$0.00	$0.00
D	8260-161-076-0201-35201-	MANTENIMIENTO Y CONSERVACION DE MOBILIARIO Y EQUIPO DE ADMINISTRACION G. Corriente	$0.00	$0.00	$0.00	$0.00	$0.00	$0.00
D	8260-161-076-0201-35501-	MTTO Y CONSERVACION DE VEHICULOS TERRESTRES, AEREOS , MARÍTIMOS, LACUSTRES Y FLUVIALES G.	$0.00	$0.00	$0.00	$0.00	$0.00	$0.00
D	8260-161-076-0201-35701-	MANTENIMIENTO Y CONSERVACION DE MAQUINARIA Y EQUIPO G. Corriente	$0.00	$0.00	$450.00	$450.00	$0.00	$0.00
D	8260-161-076-0204-35101-	MANTENIMIENTO Y CONSERVACION DE INMUEBLES G. Corriente	$0.00	$0.00	$19,502.78	$19,502.78	$0.00	$0.00
D	8260-161-076-0204-35301-	MANTENIMIENTO Y CONSERVACION DE BIENES INFORMATICOS G. Corriente	$0.00	$0.00	$0.00	$0.00	$0.00	$0.00
D	8260-161-076-0204-35701-	MANTENIMIENTO Y CONSERVACION DE MAQUINARIA Y EQUIPO G. Corriente	$0.00	$0.00	$450.00	$450.00	$0.00	$0.00
D	8260-161-076-0301-35701-	MANTENIMIENTO Y CONSERVACION DE MAQUINARIA Y EQUIPO G. Corriente	$0.00	$0.00	$0.00	$0.00	$0.00	$0.00
D	8260-161-076-0303-35101-	MANTENIMIENTO Y CONSERVACION DE INMUEBLES G. Corriente	$0.00	$0.00	$0.00	$0.00	$0.00	$0.00
D	8260-161-076-0303-35501-	MTTO Y CONSERVACION DE VEHÍCULOS TERRESTRES, AÉREOS , MARÍTIMOS, LACUSTRES Y FLUVIALES G.	$0.00	$0.00	$487.20	$487.20	$0.00	$0.00
D	8260-161-076-0304-29601-	REFACCIONES Y ACCESORIOS MENORES DE EQUIPO DE TRANSPORTE G. Corriente	$0.00	$0.00	$3,126.98	$3,126.98	$0.00	$0.00
D	8260-161-076-0304-35101-	MANTENIMIENTO Y CONSERVACION DE INMUEBLES G. Corriente	$0.00	$0.00	$0.00	$0.00	$0.00	$0.00
D	8260-161-076-0306-29401-	REFACCIONES Y ACCESORIOS PARA EQUIPO DE COMPUTO G. Corriente	$0.00	$0.00	$539.00	$539.00	$0.00	$0.00
D	8260-161-076-0306-35501-	MTTO Y CONSERVACION DE VEHÍCULOS TERRESTRES, AÉREOS , MARÍTIMOS, LACUSTRES Y FLUVIALES G.	$0.00	$0.00	$2,900.00	$2,900.00	$0.00	$0.00
D	8260-161-076-0307-35501-	MTTO Y CONSERVACION DE VEHÍCULOS TERRESTRES, AÉREOS , MARÍTIMOS, LACUSTRES Y FLUVIALES G.	$0.00	$0.00	$14,152.00	$14,152.00	$0.00	$0.00
D	8260-161-076-0402-29601-	REFACCIONES Y ACCESORIOS MENORES DE EQUIPO DE TRANSPORTE G. Corriente	$0.00	$0.00	$0.00	$0.00	$0.00	$0.00
D	8260-161-076-0402-35501-	MTTO Y CONSERVACION DE VEHÍCULOS TERRESTRES, AÉREOS , MARÍTIMOS, LACUSTRES Y FLUVIALES G.	$0.00	$0.00	$0.00	$0.00	$0.00	$0.00
D	8260-161-077-0301-32201-	ARRENDAMIENTO DE EDIFICIOS Y LOCALES G. Corriente	$0.00	$0.00	$0.00	$0.00	$0.00	$0.00
D	8260-161-079-0501-33601-	SERVICIOS RELACIONADOS CON TRADUCCIONES G. Corriente	$0.00	$0.00	$0.00	$0.00	$0.00	$0.00
D	8260-161-080-0501-33104-	OTRAS ASESORIAS PARA LA OPERACIÓN DE PROGRAMAS G. Corriente	$0.00	$0.00	$0.00	$0.00	$0.00	$0.00
D	8260-161-081-0203-38301-	CONGRESOS Y CONVENCIONES G. Corriente	$0.00	$0.00	$0.00	$0.00	$0.00	$0.00
D	8260-161-082-0203-21401-	MATERIALES Y UTILES PARA EL PROCESAMIENTO EN EQUIPOS Y BIENES INFORMATICOS G. Corriente	$0.00	$0.00	$0.00	$0.00	$0.00	$0.00
D	8260-161-082-0203-24601-	MATERIAL ELÉCTRICO Y ELECTRÓNICO G. Corriente	$0.00	$0.00	$0.00	$0.00	$0.00	$0.00
D	8260-161-083-0203-36101-	DIFUSION DE MENSAJES SOBRE PROGRAMAS Y ACTIVIDADES GUBERNAMENTALES. G. Corriente	$0.00	$0.00	$0.00	$0.00	$0.00	$0.00
D	8260-161-083-0203-36901-	SERVICIOS RELACIONADOS CON MONITOREO DE INFORMACION EN MEDIOS MASIVOS G. Corriente	$0.00	$0.00	$0.00	$0.00	$0.00	$0.00
D	8260-161-084-0203-22106-	PRODUCTOS ALIMENTICIOS PARA EL PERSONAL DERIVADO DE ACTIVIDADES EXTRAORDINARIAS G.	$0.00	$0.00	$0.00	$0.00	$0.00	$0.00
D	8260-161-085-0101-29301-	REFACCIONES Y ACCESORIOS MENORES DE MOBILIARIO Y EQUIPO DE ADMINISTRACIÓN, EDUCACIONAL Y RECREATIVO G. Corriente	$0.00	$0.00	$0.00	$0.00	$0.00	$0.00
D	8260-161-085-0101-51501-	BIENES INFORMATICOS G. Capital	$0.00	$0.00	$25,277.20	$25,277.20	$0.00	$0.00
D	8260-161-085-0101-56401-	SISTEMAS DE AIRE ACONDICIONADO, CALEFACCIÓN Y DE REFRIGERACION INDUSTRIAL Y COMERCIAL G. Capital	$0.00	$0.00	$0.00	$0.00	$0.00	$0.00
D	8260-161-085-0201-51101-	MOBILIARIO G. Capital	$0.00	$0.00	$0.00	$0.00	$0.00	$0.00
D	8260-161-085-0201-51501-	BIENES INFORMATICOS G. Capital	$0.00	$0.00	$0.00	$0.00	$0.00	$0.00
D	8260-161-085-0201-54101-	VEHÍCULOS Y EQUIPO TERRESTRE PARA LA EJECUCION DE PROGRAMAS DE SEGURIDAD PUBLICA Y NACIONAL G Capital	$0.00	$0.00	$0.00	$0.00	$0.00	$0.00
D	8260-161-085-0201-56401-	SISTEMAS DE AIRE ACONDICIONADO, CALEFACCIÓN Y DE REFRIGERACION INDUSTRIAL Y COMERCIAL G. Capital	$0.00	$0.00	$0.00	$0.00	$0.00	$0.00
D	8260-161-085-0203-51501-	BIENES INFORMATICOS G. Capital	$0.00	$0.00	$19,004.30	$19,004.30	$0.00	$0.00
D	8260-161-085-0204-29401-	REFACCIONES Y ACCESORIOS PARA EQUIPO DE COMPUTO G. Corriente	$0.00	$0.00	$0.00	$0.00	$0.00	$0.00
D	8260-161-085-0204-51101-	MOBILIARIO G. Capital	$0.00	$0.00	$0.00	$0.00	$0.00	$0.00

D	8260-161-085-0204-51501-	BIENES INFORMÁTICOS G. Capital	$0.00	$0.00	$0.00	$0.00	$0.00	$0.00
D	8260-161-085-0204-59101-	ADQUISICION DE SOFTWARE G. Capital	$0.00	$0.00	$0.00	$0.00	$0.00	$0.00
D	8260-161-085-0302-51501-	BIENES INFORMÁTICOS G. Capital	$0.00	$0.00	$0.00	$0.00	$0.00	$0.00
D	8260-161-085-0303-51501-	BIENES INFORMÁTICOS G. Capital	$0.00	$0.00	$0.00	$0.00	$0.00	$0.00
D	8260-161-085-0304-29501-	REFACCIONES Y ACCESORIOS MENORES DE MOBILIARIO Y EQUIPO DE ADMINISTRACIÓN, EDUCACIONAL Y RECREATIVO G. Corriente	$0.00	$0.00	$2,764.30	$2,764.30	$0.00	$0.00
D	8260-161-085-0304-51501-	BIENES INFORMÁTICOS G. Capital	$0.00	$0.00	$0.00	$0.00	$0.00	$0.00
D	8260-161-085-0305-51501-	BIENES INFORMÁTICOS G. Capital	$0.00	$0.00	$0.00	$0.00	$0.00	$0.00
D	8260-161-085-0306-51501-	BIENES INFORMÁTICOS G. Capital	$0.00	$0.00	$0.00	$0.00	$0.00	$0.00
D	8260-161-085-0307-51501-	BIENES INFORMÁTICOS G. Capital	$0.00	$0.00	$0.00	$0.00	$0.00	$0.00
D	8260-161-085-0402-29601-	REFACCIONES Y ACCESORIOS MENORES DE EQUIPO DE TRANSPORTE G. Corriente	$0.00	$0.00	$1,598.00	$1,598.00	$0.00	$0.00
D	8260-161-085-0402-51501-	BIENES INFORMÁTICOS G. Capital	$0.00	$0.00	$0.00	$0.00	$0.00	$0.00
D	8260-161-085-0501-51501-	BIENES INFORMÁTICOS G. Capital	$0.00	$0.00	$0.00	$0.00	$0.00	$0.00
D	8260-161-085-0501-59101-	ADQUISICION DE SOFTWARE G. Capital	$0.00	$0.00	$0.00	$0.00	$0.00	$0.00
D	8260-161-086-0101-56301-	EDIFICIOS Y LOCALES G. Capital	$0.00	$0.00	$0.00	$0.00	$0.00	$0.00
D	8270	PRESUPUESTO DE EGRESOS PAGADO	$0.00	$0.00	$6,617,781.18	$0.00	$6,617,781.18	$0.00
D	8270-161-001-0101-11301-	SUELDOS BASE G. Corriente	$0.00	$0.00	$194,287.74	$0.00	$194,287.74	$0.00
D	8270-161-001-0101-11302-	CANTIDAD ADICIONAL G. Corriente	$0.00	$0.00	$0.00	$0.00	$0.00	$0.00
D	8270-161-001-0101-11304-	ESTIMULOS AL PERSONAL G. Corriente	$0.00	$0.00	$373,352.02	$0.00	$373,352.02	$0.00
D	8270-161-001-0101-11307-	CUPONES DE BONIFICACION G. Corriente	$0.00	$0.00	$15,900.00	$0.00	$15,900.00	$0.00
D	8270-161-001-0101-13204-	PRIMA VACACIONAL Y DOMINICAL G. Corriente	$0.00	$0.00	$0.00	$0.00	$0.00	$0.00
D	8270-161-001-0101-13205-	GRATIFICACION DE FIN DE AÑO G. Corriente	$0.00	$0.00	$0.00	$0.00	$0.00	$0.00
D	8270-161-001-0101-15420-	PREVISION SOCIAL G. Corriente	$0.00	$0.00	$16,561.40	$0.00	$16,561.40	$0.00
D	8270-161-001-0101-15901-	OTRAS PRESTACIONES G. Corriente	$0.00	$0.00	$0.00	$0.00	$0.00	$0.00
D	8270-161-001-0101-21101-	MATERIALES Y UTILES DE OFICINA G. Corriente	$0.00	$0.00	$139.00	$0.00	$139.00	$0.00
D	8270-161-001-0101-21201-	MATERIALES Y ÚTILES DE IMPRESION Y REPRODUCCIÓN G. Corriente	$0.00	$0.00	$3,047.68	$0.00	$3,047.68	$0.00
D	8270-161-001-0101-21401-	MATERIALES Y UTILES PARA EL PROCESAMIENTO EN EQUIPOS Y BIENES INFORMATICOS G. Corriente	$0.00	$0.00	$1,598.00	$0.00	$1,598.00	$0.00
D	8270-161-001-0101-21501-	MATERIAL DE APOYO INFORMATIVO G. Corriente	$0.00	$0.00	$2,030.00	$0.00	$2,030.00	$0.00
D	8270-161-001-0101-21601-	MATERIAL DE LIMPIEZA G. Corriente	$0.00	$0.00	$0.00	$0.00	$0.00	$0.00
D	8270-161-001-0101-22104-	PRODUCTOS ALIMENTICIOS PARA EL PERSONAL EN LAS INSTALACIONES DE LAS DEPENDENCIAS Y ENTIDADES G. Corriente	$0.00	$0.00	$3,824.00	$0.00	$3,824.00	$0.00
D	8270-161-001-0101-22105-	PRODUCTOS ALIMENTICIOS PARA EL PERSONAL DERIVADO DE ACTIVIDADES EXTRACURRICULARES G.	$0.00	$0.00	$8,049.50	$0.00	$8,049.50	$0.00
D	8270-161-001-0101-24601-	MATERIAL ELECTRICO Y ELECTRONICO G. Corriente	$0.00	$0.00	$146.00	$0.00	$146.00	$0.00
D	8270-161-001-0101-24801-	MATERIALES COMPLEMENTARIOS G. Corriente	$0.00	$0.00	$579.77	$0.00	$579.77	$0.00
D	8270-161-001-0101-24901-	OTROS MATERIALES Y ARTICULOS DE CONSTRUCCIÓN Y REPARACIÓN G. Corriente	$0.00	$0.00	$2,356.53	$0.00	$2,356.53	$0.00
D	8270-161-001-0101-25301-	MEDICINAS Y PROD. FARMACEUTICOS G. Corriente	$0.00	$0.00	$4,901.02	$0.00	$4,901.02	$0.00
D	8270-161-001-0101-29201-	REFACCIONES Y ACCESORIOS MENORES DE EDIFICIOS G. Corriente	$0.00	$0.00	$179.80	$0.00	$179.80	$0.00
D	8270-161-001-0101-29301-	REFACCIONES Y ACCESORIOS MENORES DE MOBILIARIO Y EQUIPO DE ADMINISTRACIÓN, EDUCACIONAL Y RECREATIVO G. Corriente	$0.00	$0.00	$846.80	$0.00	$846.80	$0.00
D	8270-161-001-0101-29401-	REFACCIONES Y ACCESORIOS PARA EQUIPO DE COMPUTO G. Corriente	$0.00	$0.00	$1,259.00	$0.00	$1,259.00	$0.00
D	8270-161-001-0101-31101-	ENERGIA ELECTRICA G. Corriente	$0.00	$0.00	$76.00	$0.00	$76.00	$0.00
D	8270-161-001-0101-31201-	GAS G. Corriente	$0.00	$0.00	$0.00	$0.00	$0.00	$0.00
D	8270-161-001-0101-31301-	SERVICIO DE AGUA G. Corriente	$0.00	$0.00	$882.05	$0.00	$882.05	$0.00
D	8270-161-001-0101-31501-	SERVICIO TELEFONICO CELULAR G. Corriente	$0.00	$0.00	$300.00	$0.00	$300.00	$0.00
D	8270-161-001-0101-31601-	SERVICIO DE RADIOLOCALIZACION G. Corriente	$0.00	$0.00	$0.00	$0.00	$0.00	$0.00
D	8270-161-001-0101-31602-	SERVICIO DE TELECOMUNICACIONES G. Corriente	$0.00	$0.00	$1,180.00	$0.00	$1,180.00	$0.00
D	8270-161-001-0101-31901-	SERVICIO POSTAL G. Corriente	$0.00	$0.00	$84.00	$0.00	$84.00	$0.00
D	8270-161-001-0101-33104-	OTRAS ASESORIAS PARA LA OPERACIÓN DE PROGRAMAS G. Corriente	$0.00	$0.00	$0.00	$0.00	$0.00	$0.00
D	8270-161-001-0101-33301-	SERVICIOS DE INFORMATICA G. Corriente	$0.00	$0.00	$0.00	$0.00	$0.00	$0.00
D	8270-161-001-0101-33401-	SERVICIOS PARA CAPACITACION A SERVIDORES PUBLICOS G. Corriente	$0.00	$0.00	$0.00	$0.00	$0.00	$0.00
D	8270-161-001-0101-33602-	OTROS SERVICIOS COMERCIALES G. Corriente	$0.00	$0.00	$203.46	$0.00	$203.46	$0.00
D	8270-161-001-0101-33604-	IMPRESIÓN Y ELABORACIÓN DE MATERIAL INFORMATIVO DERIVADO DE LA OPERACIÓN Y ADMINISTRACIÓN DE LAS DEPENDENCIAS Y ENTIDADES G. Corriente	$0.00	$0.00	$16,518.86	$0.00	$16,518.86	$0.00
D	8270-161-001-0101-35101-	MANTENIMIENTO Y CONSERVACION DE INMUEBLES G. Corriente	$0.00	$0.00	$33,431.20	$0.00	$33,431.20	$0.00
D	8270-161-001-0101-35501-	MTTO Y CONSERVACION DE VEHÍCULOS TERRESTRES, AÉREOS , MARÍTIMOS, LACUSTRES Y FLUVIALES G.	$0.00	$0.00	$6,314.33	$0.00	$6,314.33	$0.00
D	8270-161-001-0101-35701-	MANTENIMIENTO Y CONSERVACION DE MAQUINARIA Y EQUIPO G. Corriente	$0.00	$0.00	$0.00	$0.00	$0.00	$0.00
D	8270-161-001-0101-37104-	PASAJES AEREOS NACIONALES PARA SERVIDORES PUBLICOS DE MANDO EN EL DESEMPEÑO DE COMISIONES Y FUNCIONES OFICIALES G. Corriente	$0.00	$0.00	$14,226.00	$0.00	$14,226.00	$0.00
D	8270-161-001-0101-37106-	PASAJES INTERNACIONALES PARA SERVIDORES PÚBLICOS EN EL DESEMPEÑO DE COMISIONES Y FUNCIONES OFICIALES G. Corriente	$0.00	$0.00	$9,832.16	$0.00	$9,832.16	$0.00
D	8270-161-001-0101-37504-	VIÁTICOS NACIONALES PARA SERVIDORES PÚBLICOS EN EL DESEMPEÑO DE FUNCIONES OFICIALES. G. Corriente	$0.00	$0.00	$115,176.70	$0.00	$115,176.70	$0.00
D	8270-161-001-0101-38102-	GASTOS DE CEREMONIAL DE LOS TITULARES DE LAS DEPENDENCIAS Y ENTIDADES G. Corriente	$0.00	$0.00	$0.00	$0.00	$0.00	$0.00
D	8270-161-001-0101-38201-	GASTOS DE ORDEN SOCIAL G. Corriente	$0.00	$0.00	$5,208.82	$0.00	$5,208.82	$0.00
D	8270-161-001-0102-11301-	SUELDOS BASE G. Corriente	$0.00	$0.00	$36,793.86	$0.00	$36,793.86	$0.00
D	8270-161-001-0102-11302-	CANTIDAD ADICIONAL G. Corriente	$0.00	$0.00	$0.00	$0.00	$0.00	$0.00
D	8270-161-001-0102-11304-	ESTIMULOS AL PERSONAL G. Corriente	$0.00	$0.00	$59,812.94	$0.00	$59,812.94	$0.00
D	8270-161-001-0102-11307-	CUPONES DE BONIFICACION G. Corriente	$0.00	$0.00	$3,900.00	$0.00	$3,900.00	$0.00
D	8270-161-001-0102-13204-	PRIMA VACACIONAL Y DOMINICAL G. Corriente	$0.00	$0.00	$0.00	$0.00	$0.00	$0.00
D	8270-161-001-0102-13205-	GRATIFICACION DE FIN DE AÑO G. Corriente	$0.00	$0.00	$0.00	$0.00	$0.00	$0.00
D	8270-161-001-0102-15420-	PREVISION SOCIAL G. Corriente	$0.00	$0.00	$2,592.28	$0.00	$2,592.28	$0.00
D	8270-161-001-0102-33401-	SERVICIOS PARA CAPACITACION A SERVIDORES PUBLICOS G. Corriente	$0.00	$0.00	$0.00	$0.00	$0.00	$0.00
D	8270-161-001-0103-11301-	SUELDOS BASE G. Corriente	$0.00	$0.00	$44,457.80	$0.00	$44,457.80	$0.00
D	8270-161-001-0103-11302-	CANTIDAD ADICIONAL G. Corriente	$0.00	$0.00	$0.00	$0.00	$0.00	$0.00

D	8270-161-001-0103-11304-	ESTIMULOS AL PERSONAL G. Corriente	$0.00	$0.00	$74,653.46	$0.00	$74,653.46	$0.00
D	8270-161-001-0103-11307-	CUPONES DE BONIFICACION G. Corriente	$0.00	$0.00	$3,900.00	$0.00	$3,900.00	$0.00
D	8270-161-001-0103-13204-	PRIMA VACACIONAL Y DOMINICAL G. Corriente	$0.00	$0.00	$0.00	$0.00	$0.00	$0.00
D	8270-161-001-0103-13205-	GRATIFICACION DE FIN DE AÑO G. Corriente	$0.00	$0.00	$0.00	$0.00	$0.00	$0.00
D	8270-161-001-0103-15420-	PREVISION SOCIAL G. Corriente	$0.00	$0.00	$2,592.28	$0.00	$2,592.28	$0.00
D	8270-161-001-0103-37504-	VIATICOS NACIONALES PARA SERVIDORES PÚBLICOS EN EL DESEMPEÑO DE FUNCIONES OFICIALES. G. Corriente	$0.00	$0.00	$1,241.90	$0.00	$1,241.90	$0.00
D	8270-161-001-0104-11001-	SUELDOS BASE G. Corriente	$0.00	$0.00	$20,560.74	$0.00	$20,560.74	$0.00
D	8270-161-001-0104-11302-	CANTIDAD ADICIONAL G. Corriente	$0.00	$0.00	$0.00	$0.00	$0.00	$0.00
D	8270-161-001-0104-11304-	ESTIMULOS AL PERSONAL G. Corriente	$0.00	$0.00	$27,136.50	$0.00	$27,136.50	$0.00
D	8270-161-001-0104-11307-	CUPONES DE BONIFICACION G. Corriente	$0.00	$0.00	$3,900.00	$0.00	$3,900.00	$0.00
D	8270-161-001-0104-13204-	PRIMA VACACIONAL Y DOMINICAL G. Corriente	$0.00	$0.00	$0.00	$0.00	$0.00	$0.00
D	8270-161-001-0104-13205-	GRATIFICACION DE FIN DE AÑO G. Corriente	$0.00	$0.00	$0.00	$0.00	$0.00	$0.00
D	8270-161-001-0104-15420-	PREVISION SOCIAL G. Corriente	$0.00	$0.00	$2,592.28	$0.00	$2,592.28	$0.00
D	8270-161-001-0104-29301-	REFACCIONES Y ACCESORIOS MENORES DE MOBILIARIO Y EQUIPO DE ADMINISTRACIÓN, EDUCACIONAL Y RECREATIVO G. Corriente	$0.00	$0.00	$0.00	$0.00	$0.00	$0.00
D	8270-161-001-0201-11301-	SUELDOS BASE G. Corriente	$0.00	$0.00	$51,792.42	$0.00	$51,792.42	$0.00
D	8270-161-001-0201-11302-	CANTIDAD ADICIONAL G. Corriente	$0.00	$0.00	$0.00	$0.00	$0.00	$0.00
D	8270-161-001-0201-11304-	ESTIMULOS AL PERSONAL G. Corriente	$0.00	$0.00	$102,705.22	$0.00	$102,705.22	$0.00
D	8270-161-001-0201-11307-	CUPONES DE BONIFICACION G. Corriente	$0.00	$0.00	$3,900.00	$0.00	$3,900.00	$0.00
D	8270-161-001-0201-13204-	PRIMA VACACIONAL Y DOMINICAL G. Corriente	$0.00	$0.00	$0.00	$0.00	$0.00	$0.00
D	8270-161-001-0201-13205-	GRATIFICACION DE FIN DE AÑO G. Corriente	$0.00	$0.00	$0.00	$0.00	$0.00	$0.00
D	8270-161-001-0201-15420-	PREVISION SOCIAL G. Corriente	$0.00	$0.00	$2,592.28	$0.00	$2,592.28	$0.00
D	8270-161-001-0201-21201-	MATERIALES Y ÚTILES DE IMPRESIÓN Y REPRODUCCIÓN G. Corriente	$0.00	$0.00	$291.16	$0.00	$291.16	$0.00
D	8270-161-001-0201-29301-	REFACCIONES Y ACCESORIOS MENORES DE MOBILIARIO Y EQUIPO DE ADMINISTRACIÓN, EDUCACIONAL Y RECREATIVO G. Corriente	$0.00	$0.00	$0.00	$0.00	$0.00	$0.00
D	8270-161-001-0201-33401-	SERVICIOS PARA CAPACITACION A SERVIDORES PUBLICOS G. Corriente	$0.00	$0.00	$0.00	$0.00	$0.00	$0.00
D	8270-161-001-0201-37104-	PASAJES AEREOS NACIONALES PARA SERVIDORES PUBLICOS DE MANDO EN EL DESEMPEÑO DE COMISIONES Y FUNCIONES OFICIALES G. Corriente	$0.00	$0.00	$0.00	$0.00	$0.00	$0.00
D	8270-161-001-0203-11301-	SUELDOS BASE G. Corriente	$0.00	$0.00	$31,380.90	$0.00	$31,380.90	$0.00
D	8270-161-001-0203-11302-	CANTIDAD ADICIONAL G. Corriente	$0.00	$0.00	$0.00	$0.00	$0.00	$0.00
D	8270-161-001-0203-11304-	ESTIMULOS AL PERSONAL G. Corriente	$0.00	$0.00	$60,753.12	$0.00	$60,753.12	$0.00
D	8270-161-001-0203-11307-	CUPONES DE BONIFICACION G. Corriente	$0.00	$0.00	$3,900.00	$0.00	$3,900.00	$0.00
D	8270-161-001-0203-12101-	HONORARIOS POR SERVICIOS PERSONALES G. Corriente	$0.00	$0.00	$61,302.92	$0.00	$61,302.92	$0.00
D	8270-161-001-0203-13204-	PRIMA VACACIONAL Y DOMINICAL G. Corriente	$0.00	$0.00	$0.00	$0.00	$0.00	$0.00
D	8270-161-001-0203-13205-	GRATIFICACION DE FIN DE AÑO G. Corriente	$0.00	$0.00	$0.00	$0.00	$0.00	$0.00
D	8270-161-001-0203-15420-	PREVISION SOCIAL G. Corriente	$0.00	$0.00	$2,592.28	$0.00	$2,592.28	$0.00
D	8270-161-001-0203-21501-	MATERIAL DE APOYO INFORMATIVO G. Corriente	$0.00	$0.00	$6,019.00	$0.00	$6,019.00	$0.00
D	8270-161-001-0203-24801-	MATERIALES COMPLEMENTARIOS G. Corriente	$0.00	$0.00	$0.00	$0.00	$0.00	$0.00
D	8270-161-001-0203-29401-	REFACCIONES Y ACCESORIOS PARA EQUIPO DE COMPUTO G. Corriente	$0.00	$0.00	$1,399.00	$0.00	$1,399.00	$0.00
D	8270-161-001-0204-11301-	SUELDOS BASE G. Corriente	$0.00	$0.00	$165,712.02	$0.00	$165,712.02	$0.00
D	8270-161-001-0204-11302-	CANTIDAD ADICIONAL G. Corriente	$0.00	$0.00	$0.00	$0.00	$0.00	$0.00
D	8270-161-001-0204-11304-	ESTIMULOS AL PERSONAL G. Corriente	$0.00	$0.00	$245,347.36	$0.00	$245,347.36	$0.00
D	8270-161-001-0204-11307-	CUPONES DE BONIFICACION G. Corriente	$0.00	$0.00	$39,000.00	$0.00	$39,000.00	$0.00
D	8270-161-001-0204-13204-	PRIMA VACACIONAL Y DOMINICAL G. Corriente	$0.00	$0.00	$830.52	$0.00	$830.52	$0.00
D	8270-161-001-0204-13205-	GRATIFICACION DE FIN DE AÑO G. Corriente	$0.00	$0.00	$5,339.01	$0.00	$5,339.01	$0.00
D	8270-161-001-0204-15202-	PAGO DE LIQUIDACIONES G. Corriente	$0.00	$0.00	$1,982.24	$0.00	$1,982.24	$0.00
D	8270-161-001-0204-15420-	PREVISION SOCIAL G. Corriente	$0.00	$0.00	$37,107.36	$0.00	$37,107.36	$0.00
D	8270-161-001-0204-21101-	MATERIALES Y UTILES DE OFICINA G. Corriente	$0.00	$0.00	$29,533.60	$0.00	$29,533.60	$0.00
D	8270-161-001-0204-21201-	MATERIALES Y ÚTILES DE IMPRESIÓN Y REPRODUCCIÓN G. Corriente	$0.00	$0.00	$15,283.94	$0.00	$15,283.94	$0.00
D	8270-161-001-0204-21501-	MATERIAL DE APOYO INFORMATIVO G. Corriente	$0.00	$0.00	$930.00	$0.00	$930.00	$0.00
D	8270-161-001-0204-21601-	MATERIAL DE LIMPIEZA G. Corriente	$0.00	$0.00	$6,643.64	$0.00	$6,643.64	$0.00
D	8270-161-001-0204-22104-	PRODUCTOS ALIMENTICIOS PARA EL PERSONAL EN LAS INSTALACIONES DE LAS DEPENDENCIAS Y ENTIDADES G. Corriente	$0.00	$0.00	$1,997.50	$0.00	$1,997.50	$0.00
D	8270-161-001-0204-22106-	PRODUCTOS ALIMENTICIOS PARA EL PERSONAL DERIVADO DE ACTIVIDADES EXTRADRDINARIAS G.	$0.00	$0.00	$3,895.00	$0.00	$3,895.00	$0.00
D	8270-161-001-0204-22301-	UTENSILIOS PARA EL SERVICIO DE ALIMENTACIÓN G. Corriente	$0.00	$0.00	$0.00	$0.00	$0.00	$0.00
D	8270-161-001-0204-24601-	MATERIAL ELÉCTRICO Y ELECTRÓNICO G. Corriente	$0.00	$0.00	$0.00	$0.00	$0.00	$0.00
D	8270-161-001-0204-24801-	MATERIALES COMPLEMENTARIOS G. Corriente	$0.00	$0.00	$870.00	$0.00	$870.00	$0.00
D	8270-161-001-0204-24901-	OTROS MATERIALES Y ARTÍCULOS DE CONSTRUCCIÓN Y REPARACIÓN G. Corriente	$0.00	$0.00	$857.86	$0.00	$857.86	$0.00
D	8270-161-001-0204-25301-	MEDICINAS Y PROD. FARMACEUTICOS G. Corriente	$0.00	$0.00	$0.00	$0.00	$0.00	$0.00
D	8270-161-001-0204-26105-	COMBUSTIBLES, LUBRICANTES Y ADITIVOS PARA MAQUINARIA , EQUIPO DE PRODUCCION Y SERVICIOS ADMINISTRATIVOS. G. Corriente	$0.00	$0.00	$60,713.51	$0.00	$60,713.51	$0.00
D	8270-161-001-0204-27101-	VESTUARIOS UNIFORMES Y BLANCOS G. Corriente	$0.00	$0.00	$0.00	$0.00	$0.00	$0.00
D	8270-161-001-0204-29101-	HERRAMIENTAS MENORES G. Corriente	$0.00	$0.00	$0.00	$0.00	$0.00	$0.00
D	8270-161-001-0204-29201-	REFACCIONES Y ACCESORIOS MENORES DE EDIFICIOS G. Corriente	$0.00	$0.00	$0.00	$0.00	$0.00	$0.00
D	8270-161-001-0204-29301-	REFACCIONES Y ACCESORIOS MENORES DE MOBILIARIO Y EQUIPO DE ADMINISTRACIÓN, EDUCACIONAL Y RECREATIVO G. Corriente	$0.00	$0.00	$1,136.80	$0.00	$1,136.80	$0.00
D	8270-161-001-0204-29401-	REFACCIONES Y ACCESORIOS PARA EQUIPO DE COMPUTO G. Corriente	$0.00	$0.00	$5,613.31	$0.00	$5,613.31	$0.00
D	8270-161-001-0204-29601-	REFACCIONES Y ACCESORIOS MENORES DE EQUIPO DE TRANSPORTE G. Corriente	$0.00	$0.00	$0.00	$0.00	$0.00	$0.00
D	8270-161-001-0204-29901-	REFACCIONES Y ACCESORIOS MENORES OTROS BIENES MUEBLES G. Corriente	$0.00	$0.00	$0.00	$0.00	$0.00	$0.00
D	8270-161-001-0204-31101-	ENERGIA ELECTRICA G. Corriente	$0.00	$0.00	$12,980.00	$0.00	$12,980.00	$0.00
D	8270-161-001-0204-31201-	GAS G. Corriente	$0.00	$0.00	$0.00	$0.00	$0.00	$0.00
D	8270-161-001-0204-31301-	SERVICIO DE AGUA G. Corriente	$0.00	$0.00	$435.56	$0.00	$435.56	$0.00
D	8270-161-001-0204-31401-	SERVICIO TELEFONICO CONVENCIONAL G. Corriente	$0.00	$0.00	$69,635.69	$0.00	$69,635.69	$0.00
D	8270-161-001-0204-31501-	SERVICIO TELEFONICO CELULAR G. Corriente	$0.00	$0.00	$23,293.93	$0.00	$23,293.93	$0.00
D	8270-161-001-0204-31602-	SERVICIO DE TELECOMUNUCACIONES G. Corriente	$0.00	$0.00	$575.00	$0.00	$575.00	$0.00
D	8270-161-001-0204-31901-	SERVICIO POSTAL G. Corriente	$0.00	$0.00	$15,027.28	$0.00	$15,027.28	$0.00

D	8270-161-001-0303-31801-	SERVICIO POSTAL G. Corriente	$0.00	$0.00	$1,563.40	$0.00	$1,563.40	$0.00
D	8270-161-001-0303-32201-	ARRENDAMIENTO DE EDIFICIOS Y LOCALES G. Corriente	$0.00	$0.00	$18,799.20	$0.00	$18,799.20	$0.00
D	8270-161-001-0303-32301-	ARRENDAMEINTO DE EQUIPO Y BIENES INFORMÁTICOS G. Corriente	$0.00	$0.00	$3,480.00	$0.00	$3,480.00	$0.00
D	8270-161-001-0303-33802-	OTROS SERVICIOS COMERCIALES G. Corriente	$0.00	$0.00	$392.40	$0.00	$392.40	$0.00
D	8270-161-001-0303-33604-	IMPRESIÓN Y ELABORACIÓN DE MATERIAL INFORMATIVO DERIVADO DE LA OPERACIÓN Y ADMINISTRACIÓN DE LAS DEPENDENCIAS Y ENTIDADES G. Corriente	$0.00	$0.00	$1,218.00	$0.00	$1,218.00	$0.00
D	8270-161-001-0303-35101-	MANTENIMIENTO Y CONSERVACION DE INMUEBLES G. Corriente	$0.00	$0.00	$4,339.96	$0.00	$4,339.96	$0.00
D	8270-161-001-0303-35301-	MANTENIMIENTO Y CONSERVACION DE BIENES INFORMATICOS G. Corriente	$0.00	$0.00	$139.50	$0.00	$139.50	$0.00
D	8270-161-001-0303-35501-	MTTO Y CONSERVACION DE VEHÍCULOS TERRESTRES, AÉREOS , MARÍTIMOS, LACUSTRES Y FLUVIALES G.	$0.00	$0.00	$812.00	$0.00	$812.00	$0.00
D	8270-161-001-0303-35701-	MANTENIMIENTO Y CONSERVACION DE MAQUINARIA Y EQUIPO G. Corriente	$0.00	$0.00	$0.00	$0.00	$0.00	$0.00
D	8270-161-001-0303-37504-	VIÁTICOS NACIONALES PARA SERVIDORES PÚBLICOS EN EL DESEMPEÑO DE FUNCIONES OFICIALES. G. Corriente	$0.00	$0.00	$24,839.66	$0.00	$24,839.66	$0.00
D	8270-161-001-0303-38201-	GASTOS DE ORDEN SOCIAL G. Corriente	$0.00	$0.00	$242.67	$0.00	$242.67	$0.00
D	8270-161-001-0304-11301-	SUELDOS BASE G. Corriente	$0.00	$0.00	$81,516.32	$0.00	$81,516.32	$0.00
D	8270-161-001-0304-11302-	CANTIDAD ADICIONAL G. Corriente	$0.00	$0.00	$0.00	$0.00	$0.00	$0.00
D	8270-161-001-0304-11304-	ESTIMULOS AL PERSONAL G. Corriente	$0.00	$0.00	$139,970.38	$0.00	$139,970.38	$0.00
D	8270-161-001-0304-11307-	CUPONES DE BONIFICACION G. Corriente	$0.00	$0.00	$20,400.00	$0.00	$20,400.00	$0.00
D	8270-161-001-0304-13204-	PRIMA VACACIONAL Y DOMINICAL G. Corriente	$0.00	$0.00	$0.00	$0.00	$0.00	$0.00
D	8270-161-001-0304-13205-	GRATIFICACION DE FIN DE AÑO G. Corriente	$0.00	$0.00	$0.00	$0.00	$0.00	$0.00
D	8270-161-001-0304-15420-	PREVISION SOCIAL G. Corriente	$0.00	$0.00	$24,145.98	$0.00	$24,145.98	$0.00
D	8270-161-001-0304-21101-	MATERIALES Y UTILES DE OFICINA G. Corriente	$0.00	$0.00	$3,195.00	$0.00	$3,195.00	$0.00
D	8270-161-001-0304-21601-	MATERIAL DE LIMPIEZA G. Corriente	$0.00	$0.00	$567.10	$0.00	$567.10	$0.00
D	8270-161-001-0304-22104-	PRODUCTOS ALIMENTICIOS PARA EL PERSONAL EN LAS INSTALACIONES DE LAS DEPENDENCIAS Y ENTIDADES G. Corriente	$0.00	$0.00	$132.00	$0.00	$132.00	$0.00
D	8270-161-001-0304-22106-	PRODUCTOS ALIMENTICIOS PARA EL PERSONAL DERIVADO DE ACTIVIDADES EXTRAORDINARIAS G.	$0.00	$0.00	$0.00	$0.00	$0.00	$0.00
D	8270-161-001-0304-26105-	COMBUSTIBLES, LUBRICANTES Y ADITIVOS PARA MAQUINARIA , EQUIPO DE PRODUCCION Y SERVICIOS ADMINISTRATIVOS. G. Corriente	$0.00	$0.00	$6,593.14	$0.00	$6,593.14	$0.00
D	8270-161-001-0304-29201-	REFACCIONES Y ACCESORIOS MENORES DE EDIFICIOS G. Corriente	$0.00	$0.00	$51.50	$0.00	$51.50	$0.00
D	8270-161-001-0304-29601-	REFACCIONES Y ACCESORIOS MENORES DE EQUIPO DE TRANSPORTE G. Corriente	$0.00	$0.00	$7,192.50	$0.00	$7,192.50	$0.00
D	8270-161-001-0304-31101-	ENERGIA ELÉCTRICA G. Corriente	$0.00	$0.00	$3,681.00	$0.00	$3,681.00	$0.00
D	8270-161-001-0304-31301-	SERVICIO DE AGUA G. Corriente	$0.00	$0.00	$669.00	$0.00	$669.00	$0.00
D	8270-161-001-0304-31801-	SERVICIO POSTAL G. Corriente	$0.00	$0.00	$1,937.25	$0.00	$1,937.25	$0.00
D	8270-161-001-0304-32201-	ARRENDAMIENTO DE EDIFICIOS Y LOCALES G. Corriente	$0.00	$0.00	$18,994.20	$0.00	$18,994.20	$0.00
D	8270-161-001-0304-32301-	ARRENDAMEINTO DE EQUIPO Y BIENES INFORMÁTICOS G. Corriente	$0.00	$0.00	$2,784.00	$0.00	$2,784.00	$0.00
D	8270-161-001-0304-33602-	OTROS SERVICIOS COMERCIALES G. Corriente	$0.00	$0.00	$55.00	$0.00	$55.00	$0.00
D	8270-161-001-0304-33604-	IMPRESIÓN Y ELABORACIÓN DE MATERIAL INFORMATIVO DERIVADO DE LA OPERACIÓN Y ADMINISTRACIÓN DE LAS DEPENDENCIAS Y ENTIDADES G. Corriente	$0.00	$0.00	$406.00	$0.00	$406.00	$0.00
D	8270-161-001-0304-37504-	VIÁTICOS NACIONALES PARA SERVIDORES PÚBLICOS EN EL DESEMPEÑO DE FUNCIONES OFICIALES. G. Corriente	$0.00	$0.00	$5,616.01	$0.00	$5,616.01	$0.00
D	8270-161-001-0304-38201-	GASTOS DE ORDEN SOCIAL G. Corriente	$0.00	$0.00	$916.73	$0.00	$916.73	$0.00
D	8270-161-001-0305-11301-	SUELDOS BASE G. Corriente	$0.00	$0.00	$102,568.52	$0.00	$102,568.52	$0.00
D	8270-161-001-0305-11302-	CANTIDAD ADICIONAL G. Corriente	$0.00	$0.00	$0.00	$0.00	$0.00	$0.00
D	8270-161-001-0305-11304-	ESTIMULOS AL PERSONAL G. Corriente	$0.00	$0.00	$131,555.64	$0.00	$131,555.64	$0.00
D	8270-161-001-0305-11307-	CUPONES DE BONIFICACION G. Corriente	$0.00	$0.00	$18,900.00	$0.00	$18,900.00	$0.00
D	8270-161-001-0305-13204-	PRIMA VACACIONAL Y DOMINICAL G. Corriente	$0.00	$0.00	$0.00	$0.00	$0.00	$0.00
D	8270-161-001-0305-13205-	GRATIFICACION DE FIN DE AÑO G. Corriente	$0.00	$0.00	$0.00	$0.00	$0.00	$0.00
D	8270-161-001-0305-15420-	PREVISION SOCIAL G. Corriente	$0.00	$0.00	$19,153.68	$0.00	$19,153.68	$0.00
D	8270-161-001-0305-21101-	MATERIALES Y UTILES DE OFICINA G. Corriente	$0.00	$0.00	$1,296.67	$0.00	$1,296.67	$0.00
D	8270-161-001-0305-21601-	MATERIAL DE LIMPIEZA G. Corriente	$0.00	$0.00	$619.60	$0.00	$619.60	$0.00
D	8270-161-001-0305-22104-	PRODUCTOS ALIMENTICIOS PARA EL PERSONAL EN LAS INSTALACIONES DE LAS DEPENDENCIAS Y ENTIDADES G. Corriente	$0.00	$0.00	$159.00	$0.00	$159.00	$0.00
D	8270-161-001-0305-22106-	PRODUCTOS ALIMENTICIOS PARA EL PERSONAL DERIVADO DE ACTIVIDADES EXTRAORDINARIAS G.	$0.00	$0.00	$790.01	$0.00	$790.01	$0.00
D	8270-161-001-0305-26105-	COMBUSTIBLES, LUBRICANTES Y ADITIVOS PARA MAQUINARIA , EQUIPO DE PRODUCCION Y SERVICIOS ADMINISTRATIVOS. G. Corriente	$0.00	$0.00	$4,321.10	$0.00	$4,321.10	$0.00
D	8270-161-001-0305-29601-	REFACCIONES Y ACCESORIOS MENORES DE EQUIPO DE TRANSPORTE G. Corriente	$0.00	$0.00	$0.00	$0.00	$0.00	$0.00
D	8270-161-001-0305-31101-	ENERGIA ELÉCTRICA G. Corriente	$0.00	$0.00	$2,134.00	$0.00	$2,134.00	$0.00
D	8270-161-001-0305-31301-	SERVICIO DE AGUA G. Corriente	$0.00	$0.00	$1,171.00	$0.00	$1,171.00	$0.00
D	8270-161-001-0305-32201-	ARRENDAMIENTO DE EDIFICIOS Y LOCALES G. Corriente	$0.00	$0.00	$22,441.35	$0.00	$22,441.35	$0.00
D	8270-161-001-0305-32301-	ARRENDAMEINTO DE EQUIPO Y BIENES INFORMÁTICOS G. Corriente	$0.00	$0.00	$3,480.00	$0.00	$3,480.00	$0.00
D	8270-161-001-0305-33604-	IMPRESIÓN Y ELABORACIÓN DE MATERIAL INFORMATIVO DERIVADO DE LA OPERACIÓN Y ADMINISTRACIÓN DE LAS DEPENDENCIAS Y ENTIDADES G. Corriente	$0.00	$0.00	$812.00	$0.00	$812.00	$0.00
D	8270-161-001-0305-34701-	FLETES Y MANIOBRAS G. Corriente	$0.00	$0.00	$2,204.00	$0.00	$2,204.00	$0.00
D	8270-161-001-0305-35501-	MTTO Y CONSERVACIÓN DE VEHÍCULOS TERRESTRES, AÉREOS , MARÍTIMOS, LACUSTRES Y FLUVIALES G.	$0.00	$0.00	$7,370.03	$0.00	$7,370.03	$0.00
D	8270-161-001-0305-35701-	MANTENIMIENTO Y CONSERVACION DE MAQUINARIA Y EQUIPO G. Corriente	$0.00	$0.00	$0.00	$0.00	$0.00	$0.00
D	8270-161-001-0305-37504-	VIÁTICOS NACIONALES PARA SERVIDORES PÚBLICOS EN EL DESEMPEÑO DE FUNCIONES OFICIALES. G. Corriente	$0.00	$0.00	$2,450.00	$0.00	$2,450.00	$0.00
D	8270-161-001-0306-11301-	SUELDOS BASE G. Corriente	$0.00	$0.00	$66,865.14	$0.00	$66,865.14	$0.00
D	8270-161-001-0306-11302-	CANTIDAD ADICIONAL G. Corriente	$0.00	$0.00	$0.00	$0.00	$0.00	$0.00
D	8270-161-001-0306-11304-	ESTIMULOS AL PERSONAL G. Corriente	$0.00	$0.00	$95,208.44	$0.00	$95,208.44	$0.00
D	8270-161-001-0306-11307-	CUPONES DE BONIFICACION G. Corriente	$0.00	$0.00	$13,200.00	$0.00	$13,200.00	$0.00
D	8270-161-001-0306-13204-	PRIMA VACACIONAL Y DOMINICAL G. Corriente	$0.00	$0.00	$0.00	$0.00	$0.00	$0.00
D	8270-161-001-0306-13205-	GRATIFICACION DE FIN DE AÑO G. Corriente	$0.00	$0.00	$0.00	$0.00	$0.00	$0.00
D	8270-161-001-0306-15420-	PREVISION SOCIAL G. Corriente	$0.00	$0.00	$12,769.12	$0.00	$12,769.12	$0.00
D	8270-161-001-0306-21101-	MATERIALES Y UTILES DE OFICINA G. Corriente	$0.00	$0.00	$1,118.15	$0.00	$1,118.15	$0.00

D	8270-161-001-0308-21201-	MATERIALES Y ÚTILES DE IMPRESIÓN Y REPRODUCCIÓN G. Corriente	$0.00	$0.00	$561.00	$0.00	$561.00	$0.00
D	8270-161-001-0308-21601-	MATERIAL DE LIMPIEZA G. Corriente	$0.00	$0.00	$549.80	$0.00	$549.80	$0.00
D	8270-161-001-0308-21801-	MATERIAL PARA VALORES G. Corriente	$0.00	$0.00	$0.00	$0.00	$0.00	$0.00
D	8270-161-001-0308-22104-	PRODUCTOS ALIMENTICIOS PARA EL PERSONAL EN LAS INSTALACIONES DE LAS DEPENDENCIAS Y ENTIDADES G. Corriente	$0.00	$0.00	$92.50	$0.00	$92.50	$0.00
D	8270-161-001-0308-24601-	MATERIAL ELÉCTRICO Y ELECTRÓNICO G. Corriente	$0.00	$0.00	$20.86	$0.00	$20.86	$0.00
D	8270-161-001-0308-26105-	COMBUSTIBLES, LUBRICANTES Y ADITIVOS PARA MAQUINARIA , EQUIPO DE PRODUCCION Y SERVICIOS ADMINISTRATIVOS. G. Corriente	$0.00	$0.00	$5,300.05	$0.00	$5,300.05	$0.00
D	8270-161-001-0308-29301-	REFACCIONES Y ACCESORIOS MENORES DE MOBILIARIO Y EQUIPO DE ADMINISTRACIÓN, EDUCACIONAL Y RECREATIVO G. Corriente	$0.00	$0.00	$1,301.43	$0.00	$1,301.43	$0.00
D	8270-161-001-0308-29601-	REFACCIONES Y ACCESORIOS MENORES DE EQUIPO DE TRANSPORTE G. Corriente	$0.00	$0.00	$0.00	$0.00	$0.00	$0.00
D	8270-161-001-0308-31101-	ENERGIA ELECTRICA G. Corriente	$0.00	$0.00	$3,229.00	$0.00	$3,229.00	$0.00
D	8270-161-001-0308-31301-	SERVICIO DE AGUA G. Corriente	$0.00	$0.00	$0.00	$0.00	$0.00	$0.00
D	8270-161-001-0308-31801-	SERVICIO POSTAL G. Corriente	$0.00	$0.00	$733.40	$0.00	$733.40	$0.00
D	8270-161-001-0308-32201-	ARRENDAMIENTO DE EDIFICIOS Y LOCALES G. Corriente	$0.00	$0.00	$10,174.23	$0.00	$10,174.23	$0.00
D	8270-161-001-0308-33602-	OTROS SERVICIOS COMERCIALES G. Corriente	$0.00	$0.00	$614.02	$0.00	$614.02	$0.00
D	8270-161-001-0308-33604-	IMPRESIÓN Y ELABORACIÓN DE MATERIAL INFORMATIVO DERIVADO DE LA OPERACIÓN Y ADMINISTRACIÓN DE LAS DEPENDENCIAS Y ENTIDADES G. Corriente	$0.00	$0.00	$0.00	$0.00	$0.00	$0.00
D	8270-161-001-0308-35501-	MTTO Y CONSERVACION DE VEHÍCULOS TERRESTRES, AÉREOS , MARÍTIMOS, LACUSTRES Y FLUVIALES G.	$0.00	$0.00	$5,214.20	$0.00	$5,214.20	$0.00
D	8270-161-001-0308-35701-	MANTENIMIENTO Y CONSERVACION DE MAQUINARIA Y EQUIPO G. Corriente	$0.00	$0.00	$0.00	$0.00	$0.00	$0.00
D	8270-161-001-0308-37504-	VIÁTICOS NACIONALES PARA SERVIDORES PÚBLICOS EN EL DESEMPEÑO DE FUNCIONES OFICIALES. G. Corriente	$0.00	$0.00	$1,862.78	$0.00	$1,862.78	$0.00
D	8270-161-001-0308-38201-	GASTOS DE ORDEN SOCIAL G. Corriente	$0.00	$0.00	$146.26	$0.00	$146.26	$0.00
D	8270-161-001-0307-11301-	SUELDOS BASE G. Corriente	$0.00	$0.00	$58,271.28	$0.00	$58,271.28	$0.00
D	8270-161-001-0307-11302-	CANTIDAD ADICIONAL G. Corriente	$0.00	$0.00	$0.00	$0.00	$0.00	$0.00
D	8270-161-001-0307-11304-	ESTIMULOS AL PERSONAL G. Corriente	$0.00	$0.00	$89,178.76	$0.00	$89,178.76	$0.00
D	8270-161-001-0307-11307-	CUPONES DE BONIFICACION G. Corriente	$0.00	$0.00	$10,500.00	$0.00	$10,500.00	$0.00
D	8270-161-001-0307-13204-	PRIMA VACACIONAL Y DOMINICAL G. Corriente	$0.00	$0.00	$349.22	$0.00	$349.22	$0.00
D	8270-161-001-0307-13205-	GRATIFICACION DE FIN DE AÑO G. Corriente	$0.00	$0.00	$2,244.72	$0.00	$2,244.72	$0.00
D	8270-161-001-0307-15202-	PAGO DE LIQUIDACIONES G. Corriente	$0.00	$0.00	$993.66	$0.00	$993.66	$0.00
D	8270-161-001-0307-15420-	PREVISION SOCIAL G. Corriente	$0.00	$0.00	$8,978.64	$0.00	$8,978.64	$0.00
D	8270-161-001-0307-21101-	MATERIALES Y UTILES DE OFICINA G. Corriente	$0.00	$0.00	$3,026.44	$0.00	$3,026.44	$0.00
D	8270-161-001-0307-21201-	MATERIALES Y ÚTILES DE IMPRESIÓN Y REPRODUCCIÓN G. Corriente	$0.00	$0.00	$1,078.80	$0.00	$1,078.80	$0.00
D	8270-161-001-0307-21601-	MATERIAL DE LIMPIEZA G. Corriente	$0.00	$0.00	$577.40	$0.00	$577.40	$0.00
D	8270-161-001-0307-26105-	COMBUSTIBLES, LUBRICANTES Y ADITIVOS PARA MAQUINARIA , EQUIPO DE PRODUCCION Y SERVICIOS ADMINISTRATIVOS. G. Corriente	$0.00	$0.00	$2,654.40	$0.00	$2,654.40	$0.00
D	8270-161-001-0307-29201-	REFACCIONES Y ACCESORIOS MENORES DE EDIFICIOS G. Corriente	$0.00	$0.00	$0.00	$0.00	$0.00	$0.00
D	8270-161-001-0307-31101-	ENERGIA ELECTRICA G. Corriente	$0.00	$0.00	$4,587.00	$0.00	$4,587.00	$0.00
D	8270-161-001-0307-31301-	SERVICIO DE AGUA G. Corriente	$0.00	$0.00	$533.00	$0.00	$533.00	$0.00
D	8270-161-001-0307-31801-	SERVICIO POSTAL G. Corriente	$0.00	$0.00	$669.90	$0.00	$669.90	$0.00
D	8270-161-001-0307-32201-	ARRENDAMIENTO DE EDIFICIOS Y LOCALES G. Corriente	$0.00	$0.00	$20,880.00	$0.00	$20,880.00	$0.00
D	8270-161-001-0307-33602-	OTROS SERVICIOS COMERCIALES G. Corriente	$0.00	$0.00	$0.00	$0.00	$0.00	$0.00
D	8270-161-001-0307-33604-	IMPRESIÓN Y ELABORACIÓN DE MATERIAL INFORMATIVO DERIVADO DE LA OPERACIÓN Y ADMINISTRACIÓN DE LAS DEPENDENCIAS Y ENTIDADES G. Corriente	$0.00	$0.00	$406.00	$0.00	$406.00	$0.00
D	8270-161-001-0307-35501-	MTTO Y CONSERVACION DE VEHÍCULOS TERRESTRES, AÉREOS , MARÍTIMOS, LACUSTRES Y FLUVIALES G.	$0.00	$0.00	$0.00	$0.00	$0.00	$0.00
D	8270-161-001-0307-35701-	MANTENIMIENTO Y CONSERVACION DE MAQUINARIA Y EQUIPO G. Corriente	$0.00	$0.00	$1,276.00	$0.00	$1,276.00	$0.00
D	8270-161-001-0307-37504-	VIÁTICOS NACIONALES PARA SERVIDORES PÚBLICOS EN EL DESEMPEÑO DE FUNCIONES OFICIALES. G. Corriente	$0.00	$0.00	$3,400.90	$0.00	$3,400.90	$0.00
D	8270-161-001-0307-38201-	GASTOS DE ORDEN SOCIAL G. Corriente	$0.00	$0.00	$1,087.32	$0.00	$1,087.32	$0.00
D	8270-161-001-0308-11301-	SUELDOS BASE G. Corriente	$0.00	$0.00	$17,187.72	$0.00	$17,187.72	$0.00
D	8270-161-001-0308-11302-	CANTIDAD ADICIONAL G. Corriente	$0.00	$0.00	$0.00	$0.00	$0.00	$0.00
D	8270-161-001-0308-11304-	ESTIMULOS AL PERSONAL G. Corriente	$0.00	$0.00	$39,355.60	$0.00	$39,355.60	$0.00
D	8270-161-001-0308-11307-	CUPONES DE BONIFICACION G. Corriente	$0.00	$0.00	$5,400.00	$0.00	$5,400.00	$0.00
D	8270-161-001-0308-13204-	PRIMA VACACIONAL Y DOMINICAL G. Corriente	$0.00	$0.00	$0.00	$0.00	$0.00	$0.00
D	8270-161-001-0308-13205-	GRATIFICACION DE FIN DE AÑO G. Corriente	$0.00	$0.00	$0.00	$0.00	$0.00	$0.00
D	8270-161-001-0308-15420-	PREVISION SOCIAL G. Corriente	$0.00	$0.00	$7,684.56	$0.00	$7,684.56	$0.00
D	8270-161-001-0308-21101-	MATERIALES Y UTILES DE OFICINA G. Corriente	$0.00	$0.00	$0.00	$0.00	$0.00	$0.00
D	8270-161-001-0308-21201-	MATERIALES Y ÚTILES DE IMPRESIÓN Y REPRODUCCIÓN G. Corriente	$0.00	$0.00	$516.40	$0.00	$516.40	$0.00
D	8270-161-001-0308-21601-	MATERIAL DE LIMPIEZA G. Corriente	$0.00	$0.00	$0.00	$0.00	$0.00	$0.00
D	8270-161-001-0308-26105-	COMBUSTIBLES, LUBRICANTES Y ADITIVOS PARA MAQUINARIA , EQUIPO DE PRODUCCION Y SERVICIOS ADMINISTRATIVOS. G. Corriente	$0.00	$0.00	$0.00	$0.00	$0.00	$0.00
D	8270-161-001-0308-29401-	REFACCIONES Y ACCESORIOS PARA EQUIPO DE COMPUTO G. Corriente	$0.00	$0.00	$0.00	$0.00	$0.00	$0.00
D	8270-161-001-0308-31101-	ENERGIA ELECTRICA G. Corriente	$0.00	$0.00	$0.00	$0.00	$0.00	$0.00
D	8270-161-001-0308-31301-	SERVICIO DE AGUA G. Corriente	$0.00	$0.00	$0.00	$0.00	$0.00	$0.00
D	8270-161-001-0308-32201-	ARRENDAMIENTO DE EDIFICIOS Y LOCALES G. Corriente	$0.00	$0.00	$11,554.89	$0.00	$11,554.89	$0.00
D	8270-161-001-0308-32301-	ARRENDAMEINTO DE EQUIPO Y BIENES INFORMÁTICOS G. Corriente	$0.00	$0.00	$0.00	$0.00	$0.00	$0.00
D	8270-161-001-0308-33602-	OTROS SERVICIOS COMERCIALES G. Corriente	$0.00	$0.00	$0.00	$0.00	$0.00	$0.00
D	8270-161-001-0308-35501-	MTTO Y CONSERVACION DE VEHÍCULOS TERRESTRES, AÉREOS , MARÍTIMOS, LACUSTRES Y FLUVIALES G.	$0.00	$0.00	$0.00	$0.00	$0.00	$0.00
D	8270-161-001-0308-37504-	VIÁTICOS NACIONALES PARA SERVIDORES PÚBLICOS EN EL DESEMPEÑO DE FUNCIONES OFICIALES. G. Corriente	$0.00	$0.00	$0.00	$0.00	$0.00	$0.00
D	8270-161-001-0309-11301-	SUELDOS BASE G. Corriente	$0.00	$0.00	$0.00	$0.00	$0.00	$0.00
D	8270-161-001-0309-11302-	CANTIDAD ADICIONAL G. Corriente	$0.00	$0.00	$0.00	$0.00	$0.00	$0.00
D	8270-161-001-0309-11304-	ESTIMULOS AL PERSONAL G. Corriente	$0.00	$0.00	$0.00	$0.00	$0.00	$0.00
D	8270-161-001-0309-11307-	CUPONES DE BONIFICACION G. Corriente	$0.00	$0.00	$0.00	$0.00	$0.00	$0.00
D	8270-161-001-0309-13204-	PRIMA VACACIONAL Y DOMINICAL G. Corriente	$0.00	$0.00	$0.00	$0.00	$0.00	$0.00

D	8270-161-001-0309-13205-	GRATIFICACION DE FIN DE AÑO G. Corriente	$0.00	$0.00	$0.00	$0.00	$0.00	$0.00
D	8270-161-001-0309-21101-	MATERIALES Y UTILES DE OFICINA G. Corriente	$0.00	$0.00	$0.00	$0.00	$0.00	$0.00
D	8270-161-001-0309-21601-	MATERIAL DE LIMPIEZA G. Corriente	$0.00	$0.00	$0.00	$0.00	$0.00	$0.00
D	8270-161-001-0309-26105-	COMBUSTIBLES, LUBRICANTES Y ADITIVOS PARA MAQUINARIA , EQUIPO DE PRODUCCION Y SERVICIOS ADMINISTRATIVOS. G. Corriente	$0.00	$0.00	$0.00	$0.00	$0.00	$0.00
D	8270-161-001-0309-31101-	ENERGIA ELECTRICA G. Corriente	$0.00	$0.00	$0.00	$0.00	$0.00	$0.00
D	8270-161-001-0309-31301-	SERVICIO DE AGUA G. Corriente	$0.00	$0.00	$0.00	$0.00	$0.00	$0.00
D	8270-161-001-0309-32201-	ARRENDAMIENTO DE EDIFICIOS Y LOCALES G. Corriente	$0.00	$0.00	$0.00	$0.00	$0.00	$0.00
D	8270-161-001-0310-11301-	SUELDOS BASE G. Corriente	$0.00	$0.00	$0.00	$0.00	$0.00	$0.00
D	8270-161-001-0310-11302-	CANTIDAD ADICIONAL G. Corriente	$0.00	$0.00	$0.00	$0.00	$0.00	$0.00
D	8270-161-001-0310-11304-	ESTIMULOS AL PERSONAL G. Corriente	$0.00	$0.00	$0.00	$0.00	$0.00	$0.00
D	8270-161-001-0310-11307-	CUPONES DE BONIFICACION G. Corriente	$0.00	$0.00	$0.00	$0.00	$0.00	$0.00
D	8270-161-001-0310-13204-	PRIMA VACACIONAL Y DOMINICAL G. Corriente	$0.00	$0.00	$0.00	$0.00	$0.00	$0.00
D	8270-161-001-0310-13205-	GRATIFICACION DE FIN DE AÑO G. Corriente	$0.00	$0.00	$0.00	$0.00	$0.00	$0.00
D	8270-161-001-0310-21101-	MATERIALES Y UTILES DE OFICINA G. Corriente	$0.00	$0.00	$0.00	$0.00	$0.00	$0.00
D	8270-161-001-0310-21601-	MATERIAL DE LIMPIEZA G. Corriente	$0.00	$0.00	$0.00	$0.00	$0.00	$0.00
D	8270-161-001-0310-26105-	COMBUSTIBLES, LUBRICANTES Y ADITIVOS PARA MAQUINARIA , EQUIPO DE PRODUCCION Y SERVICIOS ADMINISTRATIVOS. G. Corriente	$0.00	$0.00	$0.00	$0.00	$0.00	$0.00
D	8270-161-001-0310-31101-	ENERGIA ELECTRICA G. Corriente	$0.00	$0.00	$0.00	$0.00	$0.00	$0.00
D	8270-161-001-0310-31301-	SERVICIO DE AGUA G. Corriente	$0.00	$0.00	$0.00	$0.00	$0.00	$0.00
D	8270-161-001-0310-32201-	ARRENDAMIENTO DE EDIFICIOS Y LOCALES G. Corriente	$0.00	$0.00	$0.00	$0.00	$0.00	$0.00
D	8270-161-001-0401-11301-	SUELDOS BASE G. Corriente	$0.00	$0.00	$51,792.42	$0.00	$51,792.42	$0.00
D	8270-161-001-0401-11302-	CANTIDAD ADICIONAL G. Corriente	$0.00	$0.00	$0.00	$0.00	$0.00	$0.00
D	8270-161-001-0401-11304-	ESTIMULOS AL PERSONAL G. Corriente	$0.00	$0.00	$102,705.22	$0.00	$102,705.22	$0.00
D	8270-161-001-0401-11307-	CUPONES DE BONIFICACION G. Corriente	$0.00	$0.00	$3,900.00	$0.00	$3,900.00	$0.00
D	8270-161-001-0401-13204-	PRIMA VACACIONAL Y DOMINICAL G. Corriente	$0.00	$0.00	$0.00	$0.00	$0.00	$0.00
D	8270-161-001-0401-13205-	GRATIFICACION DE FIN DE AÑO G. Corriente	$0.00	$0.00	$0.00	$0.00	$0.00	$0.00
D	8270-161-001-0401-15420-	PREVISION SOCIAL G. Corriente	$0.00	$0.00	$2,592.28	$0.00	$2,592.28	$0.00
D	8270-161-001-0401-22105-	PRODUCTOS ALIMENTICIOS PARA EL PERSONAL DERIVADO DE ACTIVIDADES EXTRAORDINARIAS G.	$0.00	$0.00	$0.00	$0.00	$0.00	$0.00
D	8270-161-001-0401-35501-	MTTO Y CONSERVACION DE VEHÍCULOS TERRESTRES, AÉREOS , MARÍTIMOS, LACUSTRES Y FLUVIALES G.	$0.00	$0.00	$1,914.00	$0.00	$1,914.00	$0.00
D	8270-161-001-0401-37104-	PASAJES AEREOS NACIONALES PARA SERVIDORES PUBLICOS DE MANDO EN EL DESEMPEÑO DE COMISIONES Y FUNCIONES OFICIALES G. Corriente	$0.00	$0.00	$6,240.00	$0.00	$6,240.00	$0.00
D	8270-161-001-0401-37504-	VIATICOS NACIONALES PARA SERVIDORES PÚBLICOS EN EL DESEMPEÑO DE FUNCIONES OFICIALES. G. Corriente	$0.00	$0.00	$28,153.33	$0.00	$28,153.33	$0.00
D	8270-161-001-0402-11201-	SUELDOS BASE G. Corriente	$0.00	$0.00	$84,060.78	$0.00	$84,060.78	$0.00
D	8270-161-001-0402-11302-	CANTIDAD ADICIONAL G. Corriente	$0.00	$0.00	$0.00	$0.00	$0.00	$0.00
D	8270-161-001-0402-11304-	ESTIMULOS AL PERSONAL G. Corriente	$0.00	$0.00	$152,666.00	$0.00	$152,666.00	$0.00
D	8270-161-001-0402-11307-	CUPONES DE BONIFICACION G. Corriente	$0.00	$0.00	$21,300.00	$0.00	$21,300.00	$0.00
D	8270-161-001-0402-13204-	PRIMA VACACIONAL Y DOMINICAL G. Corriente	$0.00	$0.00	$0.00	$0.00	$0.00	$0.00
D	8270-161-001-0402-13205-	GRATIFICACION DE FIN DE AÑO G. Corriente	$0.00	$0.00	$0.00	$0.00	$0.00	$0.00
D	8270-161-001-0402-15420-	PREVISION SOCIAL G. Corriente	$0.00	$0.00	$24,145.96	$0.00	$24,145.96	$0.00
D	8270-161-001-0402-21701-	MATERIALES Y SUMINISTROS PARA PLANTELES EDUCATIVOS G. Corriente	$0.00	$0.00	$0.00	$0.00	$0.00	$0.00
D	8270-161-001-0402-29401-	REFACCIONES Y ACCESORIOS PARA EQUIPO DE COMPUTO G. Corriente	$0.00	$0.00	$0.00	$0.00	$0.00	$0.00
D	8270-161-001-0402-31101-	ENERGIA ELECTRICA G. Corriente	$0.00	$0.00	$750.00	$0.00	$750.00	$0.00
D	8270-161-001-0402-33604-	IMPRESIÓN Y ELABORACIÓN DE MATERIAL INFORMATIVO DERIVADO DE LA OPERACIÓN Y ADMINISTRACIÓN DE LAS DEPENDENCIAS Y ENTIDADES G. Corriente	$0.00	$0.00	$6,780.20	$0.00	$6,780.20	$0.00
D	8270-161-001-0402-35501-	MTTO Y CONSERVACION DE VEHÍCULOS TERRESTRES, AÉREOS , MARÍTIMOS, LACUSTRES Y FLUVIALES G.	$0.00	$0.00	$7,368.84	$0.00	$7,368.84	$0.00
D	8270-161-001-0402-37504-	VIATICOS NACIONALES PARA SERVIDORES PÚBLICOS EN EL DESEMPEÑO DE FUNCIONES OFICIALES. G. Corriente	$0.00	$0.00	$4,284.00	$0.00	$4,284.00	$0.00
D	8270-161-001-0403-11301-	SUELDOS BASE G. Corriente	$0.00	$0.00	$44,457.90	$0.00	$44,457.90	$0.00
D	8270-161-001-0403-11302-	CANTIDAD ADICIONAL G. Corriente	$0.00	$0.00	$0.00	$0.00	$0.00	$0.00
D	8270-161-001-0403-11304-	ESTIMULOS AL PERSONAL G. Corriente	$0.00	$0.00	$74,653.46	$0.00	$74,653.46	$0.00
D	8270-161-001-0403-11307-	CUPONES DE BONIFICACION G. Corriente	$0.00	$0.00	$3,900.00	$0.00	$3,900.00	$0.00
D	8270-161-001-0403-13204-	PRIMA VACACIONAL Y DOMINICAL G. Corriente	$0.00	$0.00	$0.00	$0.00	$0.00	$0.00
D	8270-161-001-0403-13205-	GRATIFICACION DE FIN DE AÑO G. Corriente	$0.00	$0.00	$0.00	$0.00	$0.00	$0.00
D	8270-161-001-0403-15420-	PREVISION SOCIAL G. Corriente	$0.00	$0.00	$2,592.28	$0.00	$2,592.28	$0.00
D	8270-161-001-0403-35501-	MTTO Y CONSERVACION DE VEHÍCULOS TERRESTRES, AÉREOS , MARÍTIMOS, LACUSTRES Y FLUVIALES G.	$0.00	$0.00	$0.00	$0.00	$0.00	$0.00
D	8270-161-001-0403-37504-	VIATICOS NACIONALES PARA SERVIDORES PÚBLICOS EN EL DESEMPEÑO DE FUNCIONES OFICIALES. G. Corriente	$0.00	$0.00	$3,568.01	$0.00	$3,568.01	$0.00
D	8270-161-001-0501-11301-	SUELDOS BASE G. Corriente	$0.00	$0.00	$116,611.12	$0.00	$116,611.12	$0.00
D	8270-161-001-0501-11302-	CANTIDAD ADICIONAL G. Corriente	$0.00	$0.00	$0.00	$0.00	$0.00	$0.00
D	8270-161-001-0501-11304-	ESTIMULOS AL PERSONAL G. Corriente	$0.00	$0.00	$204,497.20	$0.00	$204,497.20	$0.00
D	8270-161-001-0501-11307-	CUPONES DE BONIFICACION G. Corriente	$0.00	$0.00	$11,700.00	$0.00	$11,700.00	$0.00
D	8270-161-001-0501-13204-	PRIMA VACACIONAL Y DOMINICAL G. Corriente	$0.00	$0.00	$0.00	$0.00	$0.00	$0.00
D	8270-161-001-0501-13205-	GRATIFICACION DE FIN DE AÑO G. Corriente	$0.00	$0.00	$0.00	$0.00	$0.00	$0.00
D	8270-161-001-0501-15420-	PREVISION SOCIAL G. Corriente	$0.00	$0.00	$7,776.84	$0.00	$7,776.84	$0.00
D	8270-161-001-0501-21201-	MATERIALES Y ÚTILES DE IMPRESIÓN Y REPRODUCCIÓN G. Corriente	$0.00	$0.00	$290.00	$0.00	$290.00	$0.00
D	8270-161-001-0501-29301-	REFACCIONES Y ACCESORIOS MENORES DE MOBILIARIO Y EQUIPO DE ADMINISTRACIÓN, EDUCACIONAL Y RECREATIVO G. Corriente	$0.00	$0.00	$0.00	$0.00	$0.00	$0.00
D	8270-161-001-0501-31101-	ENERGIA ELECTRICA G. Corriente	$0.00	$0.00	$0.00	$0.00	$0.00	$0.00
D	8270-161-001-0501-37504-	VIATICOS NACIONALES PARA SERVIDORES PÚBLICOS EN EL DESEMPEÑO DE FUNCIONES OFICIALES. G. Corriente	$0.00	$0.00	$586.17	$0.00	$586.17	$0.00
D	8270-161-004-0402-33604-	IMPRESIÓN Y ELABORACIÓN DE MATERIAL INFORMATIVO DERIVADO DE LA OPERACIÓN Y ADMINISTRACIÓN DE LAS DEPENDENCIAS Y ENTIDADES G. Corriente	$0.00	$0.00	$12,586.00	$0.00	$12,586.00	$0.00
D	8270-161-005-0402-21501-	MATERIAL DE APOYO INFORMATIVO G. Corriente	$0.00	$0.00	$0.00	$0.00	$0.00	$0.00
D	8270-161-005-0402-33604-	IMPRESIÓN Y ELABORACIÓN DE MATERIAL INFORMATIVO DERIVADO DE LA OPERACIÓN Y ADMINISTRACIÓN DE LAS DEPENDENCIAS Y ENTIDADES G. Corriente	$0.00	$0.00	$852.60	$0.00	$852.60	$0.00
D	8270-161-020-0402-21201-	MATERIALES Y ÚTILES DE IMPRESIÓN Y REPRODUCCIÓN G. Corriente	$0.00	$0.00	$0.00	$0.00	$0.00	$0.00
D	8270-161-021-0402-21201-	MATERIALES Y ÚTILES DE IMPRESIÓN Y REPRODUCCIÓN	$0.00	$0.00	$0.00	$0.00	$0.00	$0.00

		G. Corriente						
D	8270-161-021-0402-21501-	MATERIAL DE APOYO INFORMATIVO G. Corriente	$0.00	$0.00	$0.00	$0.00	$0.00	$0.00
D	8270-161-021-0402-21701-	MATERIALES Y SUMINISTROS PARA PLANTELES EDUCATIVOS G. Corriente	$0.00	$0.00	$0.00	$0.00	$0.00	$0.00
D	8270-161-021-0402-33604-	IMPRESIÓN Y ELABORACION DE MATERIAL INFORMATIVO DERIVADO DE LA OPERACIÓN Y ADMINISTRACIÓN DE LAS DEPENDENCIAS Y ENTIDADES G. Corriente	$0.00	$0.00	$730.80	$0.00	$730.80	$0.00
D	8270-161-021-0402-38201-	GASTOS DE ORDEN SOCIAL G. Corriente	$0.00	$0.00	$15,911.32	$0.00	$15,911.32	$0.00
D	8270-161-027-0501-33401-	SERVICIOS PARA CAPACITACION A SERVIDORES PUBLICOS G. Corriente	$0.00	$0.00	$0.00	$0.00	$0.00	$0.00
D	8270-161-039-0303-21701-	MATERIALES Y SUMINISTROS PARA PLANTELES EDUCATIVOS G. Corriente	$0.00	$0.00	$1,134.91	$0.00	$1,134.91	$0.00
D	8270-161-051-0205-21701-	MATERIALES Y SUMINISTROS PARA PLANTELES EDUCATIVOS G. Corriente	$0.00	$0.00	$0.00	$0.00	$0.00	$0.00
D	8270-161-051-0402-21702-	MATERIAL DIDACTICO G. Corriente	$0.00	$0.00	$4,425.00	$0.00	$4,425.00	$0.00
D	8270-161-057-0301-22106-	PRODUCTOS ALIMENTICIOS PARA EL PERSONAL DERIVADO DE ACTIVIDADES EXTRAORDINARIAS G.	$0.00	$0.00	$0.00	$0.00	$0.00	$0.00
D	8270-161-057-0301-37504-	VIATICOS NACIONALES PARA SERVIDORES PÚBLICOS EN EL DESEMPEÑO DE FUNCIONES OFICIALES. G. Corriente	$0.00	$0.00	$0.00	$0.00	$0.00	$0.00
D	8270-161-058-0301-22106-	PRODUCTOS ALIMENTICIOS PARA EL PERSONAL DERIVADO DE ACTIVIDADES EXTRAORDINARIAS G.	$0.00	$0.00	$0.00	$0.00	$0.00	$0.00
D	8270-161-062-0301-22106-	PRODUCTOS ALIMENTICIOS PARA EL PERSONAL DERIVADO DE ACTIVIDADES EXTRAORDINARIAS G.	$0.00	$0.00	$0.00	$0.00	$0.00	$0.00
D	8270-161-063-0301-22106-	PRODUCTOS ALIMENTICIOS PARA EL PERSONAL DERIVADO DE ACTIVIDADES EXTRAORDINARIAS G.	$0.00	$0.00	$0.00	$0.00	$0.00	$0.00
D	8270-161-063-0301-37504-	VIATICOS NACIONALES PARA SERVIDORES PÚBLICOS EN EL DESEMPEÑO DE FUNCIONES OFICIALES. G. Corriente	$0.00	$0.00	$0.00	$0.00	$0.00	$0.00
D	8270-161-065-0301-33601-	SERVICIOS RELACIONADOS CON TRADUCCIONES G. Corriente	$0.00	$0.00	$0.00	$0.00	$0.00	$0.00
D	8270-161-065-0301-37504-	VIATICOS NACIONALES PARA SERVIDORES PÚBLICOS EN EL DESEMPEÑO DE FUNCIONES OFICIALES. G. Corriente	$0.00	$0.00	$0.00	$0.00	$0.00	$0.00
D	8270-161-067-0402-26105-	COMBUSTIBLES, LUBRICANTES Y ADITIVOS PARA MAQUINARIA , EQUIPO DE PRODUCCION Y SERVICIOS ADMINISTRATIVOS. G. Corriente	$0.00	$0.00	$0.00	$0.00	$0.00	$0.00
D	8270-161-068-0402-38201-	GASTOS DE ORDEN SOCIAL G. Corriente	$0.00	$0.00	$0.00	$0.00	$0.00	$0.00
D	8270-161-069-0402-21701-	MATERIALES Y SUMINISTROS PARA PLANTELES EDUCATIVOS G. Corriente	$0.00	$0.00	$0.00	$0.00	$0.00	$0.00
D	8270-161-069-0402-33604-	IMPRESIÓN Y ELABORACIÓN DE MATERIAL INFORMATIVO DERIVADO DE LA OPERACIÓN Y ADMINISTRACIÓN DE LAS DEPENDENCIAS Y ENTIDADES G. Corriente	$0.00	$0.00	$15,468.80	$0.00	$15,468.80	$0.00
D	8270-161-070-0402-21701-	MATERIALES Y SUMINISTROS PARA PLANTELES EDUCATIVOS G. Corriente	$0.00	$0.00	$0.00	$0.00	$0.00	$0.00
D	8270-161-071-0402-21201-	MATERIALES Y ÚTILES DE IMPRESIÓN Y REPRODUCCIÓN G. Corriente	$0.00	$0.00	$0.00	$0.00	$0.00	$0.00
D	8270-161-072-0402-21201-	MATERIALES Y ÚTILES DE IMPRESIÓN Y REPRODUCCIÓN G. Corriente	$0.00	$0.00	$0.00	$0.00	$0.00	$0.00
D	8270-161-073-0402-21501-	MATERIAL DE APOYO INFORMATIVO G. Corriente	$0.00	$0.00	$0.00	$0.00	$0.00	$0.00
D	8270-161-074-0402-21201-	MATERIALES Y ÚTILES DE IMPRESIÓN Y REPRODUCCIÓN G. Corriente	$0.00	$0.00	$0.00	$0.00	$0.00	$0.00
D	8270-161-074-0402-24801-	MATERIALES COMPLEMENTARIOS G. Corriente	$0.00	$0.00	$0.00	$0.00	$0.00	$0.00
D	8270-161-075-0402-33604-	IMPRESIÓN Y ELABORACIÓN DE MATERIAL INFORMATIVO DERIVADO DE LA OPERACIÓN Y ADMINISTRACIÓN DE LAS DEPENDENCIAS Y ENTIDADES G. Corriente	$0.00	$0.00	$45,245.80	$0.00	$45,245.80	$0.00
D	8270-161-075-0402-38201-	GASTOS DE ORDEN SOCIAL G. Corriente	$0.00	$0.00	$7,574.51	$0.00	$7,574.51	$0.00
D	8270-161-076-0101-35501-	MTTO Y CONSERVACION DE VEHÍCULOS TERRESTRES, AÉREOS , MARÍTIMOS, LACUSTRES Y FLUVIALES G.	$0.00	$0.00	$0.00	$0.00	$0.00	$0.00
D	8270-161-076-0201-29401-	REFACCIONES Y ACCESORIOS PARA EQUIPO DE COMPUTO G. Corriente	$0.00	$0.00	$0.00	$0.00	$0.00	$0.00
D	8270-161-076-0201-35201-	MANTENIMIENTO Y CONSERVACION DE MOBILIARIO Y EQUIPO DE ADMINISTRACION G. Corriente	$0.00	$0.00	$0.00	$0.00	$0.00	$0.00
D	8270-161-076-0201-35501-	MTTO Y CONSERVACION DE VEHÍCULOS TERRESTRES, AÉREOS , MARÍTIMOS, LACUSTRES Y FLUVIALES G.	$0.00	$0.00	$0.00	$0.00	$0.00	$0.00
D	8270-161-076-0201-35701-	MANTENIMIENTO Y CONSERVACION DE MAQUINARIA Y EQUIPO G. Corriente	$0.00	$0.00	$450.00	$0.00	$450.00	$0.00
D	8270-161-076-0204-35101-	MANTENIMIENTO Y CONSERVACION DE INMUEBLES G. Corriente	$0.00	$0.00	$19,502.78	$0.00	$19,502.78	$0.00
D	8270-161-076-0204-35301-	MANTENIMIENTO Y CONSERVACION DE BIENES INFORMATICOS G. Corriente	$0.00	$0.00	$0.00	$0.00	$0.00	$0.00
D	8270-161-076-0204-35701-	MANTENIMIENTO Y CONSERVACION DE MAQUINARIA Y EQUIPO G. Corriente	$0.00	$0.00	$450.00	$0.00	$450.00	$0.00
D	8270-161-076-0301-35701-	MANTENIMIENTO Y CONSERVACION DE MAQUINARIA Y EQUIPO G. Corriente	$0.00	$0.00	$0.00	$0.00	$0.00	$0.00
D	8270-161-076-0303-35101-	MANTENIMIENTO Y CONSERVACION DE INMUEBLES G. Corriente	$0.00	$0.00	$0.00	$0.00	$0.00	$0.00
D	8270-161-076-0303-35501-	MTTO Y CONSERVACION DE VEHÍCULOS TERRESTRES, AÉREOS , MARÍTIMOS, LACUSTRES Y FLUVIALES G.	$0.00	$0.00	$487.20	$0.00	$487.20	$0.00
D	8270-161-076-0304-29601-	REFACCIONES Y ACCESORIOS MENORES DE EQUIPO DE TRANSPORTE G. Corriente	$0.00	$0.00	$3,126.98	$0.00	$3,126.98	$0.00
D	8270-161-076-0304-35101-	MANTENIMIENTO Y CONSERVACION DE INMUEBLES G. Corriente	$0.00	$0.00	$0.00	$0.00	$0.00	$0.00
D	8270-161-076-0306-29401-	REFACCIONES Y ACCESORIOS PARA EQUIPO DE COMPUTO G. Corriente	$0.00	$0.00	$538.00	$0.00	$538.00	$0.00
D	8270-161-076-0306-35501-	MTTO Y CONSERVACION DE VEHÍCULOS TERRESTRES, AÉREOS , MARÍTIMOS, LACUSTRES Y FLUVIALES G.	$0.00	$0.00	$2,900.00	$0.00	$2,900.00	$0.00
D	8270-161-076-0307-35501-	MTTO Y CONSERVACION DE VEHÍCULOS TERRESTRES, AÉREOS , MARÍTIMOS, LACUSTRES Y FLUVIALES G.	$0.00	$0.00	$14,152.00	$0.00	$14,152.00	$0.00
D	8270-161-076-0402-29601-	REFACCIONES Y ACCESORIOS MENORES DE EQUIPO DE TRANSPORTE G. Corriente	$0.00	$0.00	$0.00	$0.00	$0.00	$0.00
D	8270-161-076-0402-35501-	MTTO Y CONSERVACION DE VEHÍCULOS TERRESTRES, AÉREOS , MARÍTIMOS, LACUSTRES Y FLUVIALES G.	$0.00	$0.00	$0.00	$0.00	$0.00	$0.00
D	8270-161-077-0301-32201-	ARRENDAMIENTO DE EDIFICIOS Y LOCALES G. Corriente	$0.00	$0.00	$0.00	$0.00	$0.00	$0.00
D	8270-161-079-0501-33601-	SERVICIOS RELACIONADOS CON TRADUCCIONES G. Corriente	$0.00	$0.00	$0.00	$0.00	$0.00	$0.00
D	8270-161-080-0501-35104-	OTRAS ASESORIAS PARA LA OPERACIÓN DE PROGRAMAS G. Corriente	$0.00	$0.00	$0.00	$0.00	$0.00	$0.00
D	8270-161-081-0203-38301-	CONGRESOS Y CONVENCIONES G. Corriente	$0.00	$0.00	$0.00	$0.00	$0.00	$0.00
D	8270-161-082-0203-21401-	MATERIALES Y UTILES PARA EL PROCESAMIENTO EN	$0.00	$0.00	$0.00	$0.00	$0.00	$0.00

		EQUIPOS Y BIENES INFORMATICOS G. Corriente						
D	8270-161-082-0205-24601-	MATERIAL ELECTRICO Y ELECTRONICO G. Corriente	$0.00	$0.00	$0.00	$0.00	$0.00	$0.00
D	8270-161-083-0203-38101-	DIFUSION DE MENSAJES SOBRE PROGRAMAS Y ACTIVIDADES GUBERNAMENTALES. G. Corriente	$0.00	$0.00	$0.00	$0.00	$0.00	$0.00
D	8270-161-083-0203-39901-	SERVICIOS RELACIONADOS CON MONITOREO DE INFORMACION EN MEDIOS MASIVOS G. Corriente	$0.00	$0.00	$0.00	$0.00	$0.00	$0.00
D	8270-161-084-0203-22108-	PRODUCTOS ALIMENTICIOS PARA EL PERSONAL DERIVADO DE ACTIVIDADES EXTRAORDINARIAS G.	$0.00	$0.00	$0.00	$0.00	$0.00	$0.00
D	8270-161-085-0101-29301-	REFACCIONES Y ACCESORIOS MENORES DE MOBILIARIO Y EQUIPO DE ADMINISTRACIÓN, EDUCACIONAL Y RECREATIVO G. Corriente	$0.00	$0.00	$0.00	$0.00	$0.00	$0.00
D	8270-161-085-0101-51501-	BIENES INFORMÁTICOS G. Capital	$0.00	$0.00	$25,277.20	$0.00	$25,277.20	$0.00
D	8270-161-085-0101-56401-	SISTEMAS DE AIRE ACONDICIONADO, CALEFACCIÓN Y DE REFRIGERACIÓN INDUSTRIAL Y COMERCIAL G. Capital	$0.00	$0.00	$0.00	$0.00	$0.00	$0.00
D	8270-161-085-0201-51101-	MOBILIARIO G. Capital	$0.00	$0.00	$0.00	$0.00	$0.00	$0.00
D	8270-161-085-0201-51501-	BIENES INFORMÁTICOS G. Capital	$0.00	$0.00	$0.00	$0.00	$0.00	$0.00
D	8270-161-085-0201-54101-	VEHÍCULOS Y EQUIPO TERRESTRE PARA LA EJECUCIÓN DE PROGRAMAS DE SEGURIDAD PÚBLICA Y NACIONAL G. Capital	$0.00	$0.00	$0.00	$0.00	$0.00	$0.00
D	8270-161-085-0201-56401-	SISTEMAS DE AIRE ACONDICIONADO, CALEFACCIÓN Y DE REFRIGERACIÓN INDUSTRIAL Y COMERCIAL G. Capital	$0.00	$0.00	$0.00	$0.00	$0.00	$0.00
D	8270-161-085-0203-51501-	BIENES INFORMÁTICOS G. Capital	$0.00	$0.00	$19,004.30	$0.00	$19,004.30	$0.00
D	8270-161-085-0204-29401-	REFACCIONES Y ACCESORIOS PARA EQUIPO DE CÓMPUTO G. Corriente	$0.00	$0.00	$0.00	$0.00	$0.00	$0.00
D	8270-161-085-0204-51101-	MOBILIARIO G. Capital	$0.00	$0.00	$0.00	$0.00	$0.00	$0.00
D	8270-161-085-0204-51501-	BIENES INFORMÁTICOS G. Capital	$0.00	$0.00	$0.00	$0.00	$0.00	$0.00
D	8270-161-085-0204-59101-	ADQUISICIÓN DE SOFTWARE G. Capital	$0.00	$0.00	$0.00	$0.00	$0.00	$0.00
D	8270-161-085-0302-51501-	BIENES INFORMÁTICOS G. Capital	$0.00	$0.00	$0.00	$0.00	$0.00	$0.00
D	8270-161-085-0303-51501-	BIENES INFORMÁTICOS G. Capital	$0.00	$0.00	$0.00	$0.00	$0.00	$0.00
D	8270-161-085-0304-29301-	REFACCIONES Y ACCESORIOS MENORES DE MOBILIARIO Y EQUIPO DE ADMINISTRACIÓN, EDUCACIONAL Y RECREATIVO G. Corriente	$0.00	$0.00	$2,764.30	$0.00	$2,764.30	$0.00
D	8270-161-085-0304-51501-	BIENES INFORMÁTICOS G. Capital	$0.00	$0.00	$0.00	$0.00	$0.00	$0.00
D	8270-161-085-0305-51501-	BIENES INFORMÁTICOS G. Capital	$0.00	$0.00	$0.00	$0.00	$0.00	$0.00
D	8270-161-085-0306-51501-	BIENES INFORMÁTICOS G. Capital	$0.00	$0.00	$0.00	$0.00	$0.00	$0.00
D	8270-161-085-0307-51501-	BIENES INFORMÁTICOS G. Capital	$0.00	$0.00	$0.00	$0.00	$0.00	$0.00
D	8270-161-085-0402-29501-	REFACCIONES Y ACCESORIOS MENORES DE EQUIPO DE TRANSPORTE G. Corriente	$0.00	$0.00	$1,598.00	$0.00	$1,598.00	$0.00
D	8270-161-085-0402-51501-	BIENES INFORMÁTICOS G. Capital	$0.00	$0.00	$0.00	$0.00	$0.00	$0.00
D	8270-161-085-0501-51501-	BIENES INFORMÁTICOS G. Capital	$0.00	$0.00	$0.00	$0.00	$0.00	$0.00
D	8270-161-085-0501-59101-	ADQUISICIÓN DE SOFTWARE G. Capital	$0.00	$0.00	$0.00	$0.00	$0.00	$0.00
D	8270-161-086-0101-56301-	EDIFICIOS Y LOCALES G. Capital	$0.00	$0.00	$0.00	$0.00	$0.00	$0.00
D	9000	CUENTAS DE CIERRE PRESUPUESTARIO	$0.00	$0.00	$0.00	$0.00	$0.00	$0.00
		Sumas =>	$0.00	$0.00	$766,035,446.33	$199,005,446.31	$99,094,920.45	$566,035,000.33

Bajo protesta de decir verdad declaramos que los Estados Financieros y sus Notas son razonablemente correctos y responsabilidad del emisor

DR. XAVIER DIEZ DE URDANIVIA FERNANDEZ
PRESIDENTE

LIC. ARTURO TELLEZ CAMACHO
DIRECTOR GENERAL

C.P. JUAN CARLOS RAMIREZ SAUCEDO
COORDINADOR ADMINISTRATIVO

CDHEC

I.- Información Contable

- **Dictamen de los profesionales de auditoría independientes o, en su caso, una declaratoria de las instancias de control competentes, acerca de la situación que guarda el control interno y el grado de colaboración de la entidad para el cumplimiento de los objetivos de la función de control gubernamental.**

"Año del Centenario de la Promulgación de la Constitución Política de los Estados Unidos Mexicanos"

Saltillo, Coahuila de Zaragoza a 21 de Abril de 2017

DECLARATORIA DE CONTRALORIA INTERIOR Y DE FISCALIZACION:

DR. XAVIER DIEZ DE URDANIVIA FERNANDEZ
PRESIDENTE DE LA COMISION DE LOS DERECHOS HUMANOS
DEL ESTADO DE COAHUILA DE ZARAGOZA
PRESENTE.-

Declaratoria sobre la revisión del informe de avance de gestión financiera, Declaro bajo protesta de decir verdad, que he examinado el Estado de Situación Financiera de la Comisión de los Derechos Humanos, organismo público autónomo del Estado de Coahuila de Zaragoza, al 31 de marzo de 2017, el Estado de Actividades, Estado de Variación en la Hacienda Pública, Estado de Cambios en la Situación Financiera, Estado de Flujos de Efectivo, Estado Analítico del Activo, Estado Analítico de la Deuda y Otros Pasivos, Informe sobre Pasivos Contingentes, Notas de Desglose a los Estados Financieros, Notas de Memoria a los Estados Financieros, Notas de Gestión Administrativa a los Estados Financieros, Balanza de Comprobación, así como la Información Presupuestaria, Programática, Adicional y la correspondiente a la Ley de Disciplina Financiera que le son relativos por el periodo del 01 de enero al 31 de marzo de 2017. Dichos Estados Financieros son responsabilidad del organismo. La responsabilidad de la Contraloría Interior y de Fiscalización consiste en expresar una opinión sobre los referidos estados en base a la auditoria.

El examen fue realizado de acuerdo con las normas de auditoría generalmente aceptadas, las cuales requieren que la auditoría sea planeada y realizada de tal manera que permita obtener una seguridad razonable de que los estados financieros no contienen errores importantes y de que están preparados, en casos como este, de acuerdo con políticas contables aplicadas a entidades gubernamentales y en lo conducente, con las Normas Generales y Especificas de la Información Financiera Gubernamental emitidas por el Consejo Nacional de Armonización Contable y con las Normas de Información Financiera, que son aplicadas de manera supletoria. La auditoría consiste en el examen, en base en pruebas selectivas, de la evidencia que soporta las cifras y revelaciones de los estados financieros; asimismo, incluye la evaluación de los principios de contabilidad utilizados, de las estimaciones significativas efectuadas por la administración de la Comisión de los Derechos Humanos del Estado de Coahuila de Zaragoza y de la evaluación de la presentación de los estados financieros tomados en su conjunto. Considero que el examen proporciona una base razonable para sustentar mi opinión.

"Año del Centenario de la Promulgación de la Constitución Política de los Estados Unidos Mexicanos"

En mi opinión, los estados financieros antes mencionados **presentan razonablemente en todos los aspectos importantes la Situación Financiera de la Comisión de los Derechos Humanos del Estado de Coahuila de Zaragoza** al 31 de marzo de 2017, el Estado de Situación Financiera, el Estado de Actividades, Estado de Variación en la Hacienda Pública, Estado de Cambios en la Situación Financiera, Estado de Flujos de Efectivo, Estado Analítico del Activo, Estado Analítico de la Deuda y Otros Pasivos, Informe sobre Pasivos Contingentes, Notas de Desglose a los Estados Financieros, Notas de Memoria a los Estados Financieros, Notas de Gestión Administrativa a los Estados Financieros, Balanza de Comprobación, así como la Información Presupuestaria, Programática, Adicional y la correspondiente a la Ley de Disciplina Financiera por el periodo del 01 de enero al 31 de marzo de 2017, así como del grado de colaboración de la entidad para el cumplimiento de los objetivos de control gubernamental y de la situación que guarda el control interno.

A T E N T A M E N T E
"VOZ Y PRESENCIA DE LA GENTE CON DERECHOS"

L.C.P. FABIAN CHAVEZ TORRES
CONTRALOR INTERNO Y DE FISCALIZACIÓN
CÉDULA 6497118

c.c.p. Lic. Arturo Téllez Camacho. - Director General de la Comisión de los Derechos Humanos del Estado de Coahuila de Zaragoza.
c.c.p. C.P. Juan Carlos Ramírez Saucedo. - Coordinador Administrativo de la Comisión de los Derechos Humanos del Estado de Coahuila de Zaragoza.
c.c.p. archivo.

CDHEC

II.- Información Presupuestaria

- **Estado analítico de ingresos, del que se derivará la presentación en clasificación económica, incluyendo los ingresos excedentes generados del primer trimestre de 2017.**

Nombre del Ente Público: Comisión de los Derechos Humanos del Estado de Coahuila de Zaragoza
Estado Analítico de Ingresos (Clasificación Económica)
Del 01 de Enero al 31 de Marzo de 2017

Clasificación Económica	Ingreso					Diferencia
	Estimado	Ampliaciones y Reducciones	Modificado	Devengado	Recaudado	
	1	2	(3= 1 + 2)	4	5	(6= 5 - 1)
Ingresos						
Derechos						
Ingresos Corrientes						
Derechos, Productos y aprovechamientos corrientes.						
Transferencias, Asignaciones y Donativos	39,857,710	-	39,857,710	7,074,424	7,074,424	- 32,783,286
Total	39,857,710	-	39,857,710	7,074,424	7,074,424	- 32,783,286
				Ingresos excedentes		

CDHEC

II.- Información Presupuestaria

- **Estado analítico de ingresos, del que se derivará la presentación en clasificación por fuente de financiamiento, incluyendo los ingresos excedentes generados del primer trimestre de 2017.**

Nombre del Ente Público: Comisión de los Derechos Humanos del Estado de Coahuila de Zaragoza
Estado Analítico de Ingresos (Fuente de Financiamiento)
Del 01 de Enero al 31 de Marzo de 2017

Estado Analítico de Ingresos Por Fuente de Financiamiento	Ingreso					Diferencia
	Estimado	Ampliaciones y Reducciones	Modificado	Devengado	Recaudado	
	1	2	(3= 1 + 2)	4	5	(6= 5 - 1)
Ingresos del Gobierno	39,857,710		39,857,710	7,074,424	7,074,424	- 32,783,286
Impuestos						
Contribuciones de Mejoras						
Derechos						
Productos						
Corriente						
Capital						
Aprovechamientos						
Corriente						
Capital						
Participaciones y Aportaciones	39,857,710		39,857,710	7,074,424	7,074,424	- 32,783,286
Transferencias, Asignaciones, Subsidios y Otras Ayudas						
Ingresos de Organismos y Empresas						
Cuotas y Aportaciones de Seguridad Social						
Ingresos por Ventas de Bienes y Servicios						
Transferencias, Asignaciones, Subsidios y Otras Ayudas						
Ingresos derivados de financiamiento						
Ingresos Derivados de Financiamientos						
Total	39,857,710	-	39,857,710	7,074,424	7,074,424	- 32,783,286
				Ingresos excedentes		

CDHEC

II.- Información Presupuestaria

- **Estado analítico de ingresos, del que se derivará la presentación en clasificación por rubro de ingresos, incluyendo los ingresos excedentes generados del primer trimestre de 2017.**

Nombre del Ente Público: Comisión de los Derechos Humanos del Estado de Coahuila de Zaragoza

Estado Analítico de Ingresos (Rubro de Ingresos)

Del 01 de Enero al 31 de Marzo 2017

Rubro de Ingresos	Ingreso					Diferencia
	Estimado	Ampliaciones y Reducciones	Modificado	Devengado	Recaudado	
	1	2	(3= 1 + 2)	4	5	(6= 5 - 1)
Ingresos Derivados de Financiamientos						
Impuestos						
Cuotas y Aportaciones de Seguridad Social						
Contribuciones de Mejoras						
Derechos						
Productos						
Corriente						
Capital						
Aprovechamientos						
Corriente						
Capital						
Ingresos por Ventas de Bienes y Servicios						
Participaciones y Aportaciones	39,857,710		39,857,710	7,074,424	7,074,424	- 32,783,286
Transferencias, Asignaciones, Subsidios y Otras Ayudas						
Total	**39,857,710**	**-**	**39,857,710**	**7,074,424**	**7,074,424**	**- 32,783,286**
				Ingresos excedentes		

CDHEC

II.- Información Presupuestaria

- **Estado analítico del ejercicio del presupuesto de egresos del primer trimestre de 2017, por clasificación administrativa.**

COMISIÓN DE LOS DERECHOS HUMANOS DEL ESTADO DE COAHUILA DE ZARAGOZA

Estado Analítico del Ejercicio del Presupuesto de Egresos

Clasificación Administrativa

Del 1 de Enero al 31 de Marzo de 2017

Concepto	Aprobado	Ampliaciones/ (Reducciones)	Modificado	Devengado	Pagado	Subejercicio
			Egresos			
	1	2	3=(1+2)	4	5	6=(3-4)
100 PRESIDENCIA	**$11,443,661**	**-$15,856**	**$11,429,805**	**$1,144,230**	**$1,144,230**	**$10,285,576**
101 PRESIDENCIA	$10,129,429	-$27,381	$10,102,048	$860,094	$860,094	$9,241,954
102 CONTRALORIA	$476,985	-$21	$476,965	$103,099	$103,099	$373,866
103 SECRETARIA TECNICA	$584,751	-$407	$584,344	$126,846	$126,846	$457,499
104 COORDINACION JURIDICA	$257,496	$8,953	$266,448	$54,192	$54,192	$212,257
200 DIRECCIÓN GENERAL	**$10,494,629**	**-$2,205**	**$10,492,424**	**$1,914,095**	**$1,914,095**	**$8,578,329**
201 DIRECCIÓN GENERAL	$2,149,930	-$115,768	$2,034,162	$161,731	$161,731	$1,872,431
203 DIRECCIÓN DE COMUNICACIÓN SOCIAL	$975,263	-$6,745	$968,518	$176,352	$176,352	$792,167
204 DIRECCIÓN ADMINISTRATIVA	$7,369,436	$120,308	$7,489,744	$1,576,013	$1,576,013	$5,913,731
300 VISITADURÍA GENERAL	**$11,728,681**	**$84,323**	**$11,813,264**	**$2,488,047**	**$2,485,527**	**$9,325,157**
301 VISITADURÍA GENERAL	$1,853,550	-$75,282	$1,778,267	$331,879	$331,879	$1,446,388
302 PRIMER VISITADURÍA REGIONAL	$2,525,505	-$43,723	$2,481,782	$403,228	$403,228	$2,078,554
303 SEGUNDA VISITADURÍA REGIONAL	$2,450,045	$54,627	$2,504,672	$568,354	$565,834	$1,936,318
304 TERCERA VISITADURÍA REGIONAL	$1,180,500	$78,702	$1,259,203	$334,416	$334,416	$924,786
305 CUARTA VISITADURÍA REGIONAL	$1,280,040	$41,084	$1,321,124	$321,325	$321,325	$999,800
306 SEXTA VISITADURÍA REGIONAL	$829,491	$46,834	$876,326	$222,428	$222,428	$653,897
307 QUINTA VISITADURÍA REGIONAL	$803,389	$42,297	$845,686	$224,824	$224,824	$620,863
308 SEPTIMA VISITADURÍA REGIONAL ESPECIALIZADA	$556,774	-$37,616	$519,158	$81,593	$81,593	$437,565
309 OCTAVA VISITADURIA REGIONAL	$125,866	-$11,250	$114,616	$0	$0	$114,616
310 NOVENA VISITADURIA REGIONAL	$123,719	-$11,350	$112,369	$0	$0	$112,369
400 SECRETARIA EJECUTIVA	**$3,928,691**	**-$3,229**	**$3,925,461**	**$732,267**	**$732,267**	**$3,193,194**
401 SECRETARIA EJECUTIVA	$940,709	-$3,339	$937,369	$197,297	$197,297	$740,072
402 CAPACITACION Y DIFUSION	$2,313,782	-$4,086	$2,309,696	$405,778	$405,778	$1,903,918
403 DIRECCION DE INCLUSION	$674,200	$4,195	$678,395	$129,192	$129,192	$549,204
500 CENTRO DE INVESTIGACION	**$2,256,847**	**-$60,032**	**$2,196,815**	**$341,661**	**$341,661**	**$1,855,153**
501 CENTRO DE INVESTIGACION	$2,256,847	-$60,032	$2,196,815	$341,661	$341,661	$1,855,153
Total del Gasto	**$39,857,710**	**$0**	**$39,857,710**	**$6,620,301**	**$6,617,781**	**$33,237,409**

CDHEC

II.- Información Presupuestaria

- **Estado analítico del ejercicio del presupuesto de egresos del primer trimestre de 2017, por clasificación económica.**

COMISION DE LOS DERECHOS HUMANOS DEL ESTADO DE COAHUILA DE ZARAGOZA
Estado Analítico del Ejercicio del Presupuesto de Egresos
Clasificación Económica (por Tipo de Gasto)
Del 1 de Enero al 31 de Marzo de 2017

Concepto	Egresos					
	Aprobado	Ampliaciones/ (Reducciones)	Modificado	Devengado	Pagado	Subejercicio
	1	2	3 = (1 + 2)	4	5	6 = (3 - 4)
Gasto Corriente	33,009,710	90,719	33,100,429	6,576,020	6,573,500	26,524,409
Gasto de Capital	6,848,000	-90,719	6,757,282	44,282	44,282	6,713,000
Amortización de la Deuda y Disminución de Pasivos	0	0	0	0	0	0
Pensiones y Jubilaciones	0	0	0	0	0	0
Participaciones	0	0	0	0	0	0
Total del Gasto	**39,857,710**	**0**	**39,857,710**	**6,620,301**	**6,617,781**	**33,237,409**

CDHEC

II.- Información Presupuestaria

- **Estado analítico del ejercicio del presupuesto de egresos del primer trimestre de 2017, por clasificación por objeto del gasto.**

COMISIÓN DE LOS DERECHOS HUMANOS DEL ESTADO DE COAHUILA DE ZARAGOZA
Estado Analítico del Ejercicio del Presupuesto de Egresos
Clasificación Por Objeto del Gasto (Capítulo y Concepto)
Del 1 de Enero al 31 de Marzo de 2017

Concepto	Egresos					
	Aprobado	Ampliaciones/ (Reducciones)	Modificado	Devengado	Pagado	Subejercicio
	A	B	C = (A + B)	D	E	F = (C - D)
Inversiones Financieras y Otras Provisiones	0	0	0	0	0	0
Inversiones Para el Fomento de Actividades Productivas.	0	0	0	0	0	0
Acciones y Participaciones de Capital	0	0	0	0	0	0
Compra de Títulos y Valores	0	0	0	0	0	0
Concesión de Préstamos	0	0	0	0	0	0
Inversiones en Fideicomisos, Mandatos y Otros Análogos	0	0	0	0	0	0
Otras Inversiones Financieras	0	0	0	0	0	0
Provisiones para Contingencias y Otras Erogaciones Especiales	0	0	0	0	0	0
Participaciones y Aportaciones	0	0	0	0	0	0
Participaciones	0	0	0	0	0	0
Aportaciones	0	0	0	0	0	0
Convenios	0	0	0	0	0	0
Deuda Pública	0	0	0	0	0	0
Amortización de la Deuda Pública	0	0	0	0	0	0
Intereses de la Deuda Pública	0	0	0	0	0	0
Comisiones de la Deuda Pública	0	0	0	0	0	0
Gastos de la Deuda Pública	0	0	0	0	0	0
Costo por Coberturas	0	0	0	0	0	0
Apoyos Financieros	0	0	0	0	0	0
Adeudos de Ejercicios Fiscales Anteriores (Adefas)	0	0	0	0	0	0
Total del Gasto	39,857,710	0	39,857,710	6,620,301	6,617,781	33,237,409

CDHEC

II.- Información Presupuestaria

- **Estado analítico del ejercicio del presupuesto de egresos del primer trimestre de 2017, por clasificación funcional.**

COMISIÓN DE LOS DERECHOS HUMANOS DEL ESTADO DE COAHUILA DE ZARAGOZA
Estado Analítico del Ejercicio del Presupuesto de Egresos
Clasificación Funcional (Finalidad y Función)
Del 1 de Enero al 31 de Marzo de 2017

Concepto	Egresos					
	Aprobado	Ampliaciones (Reducciones)	Modificado	Devengado	Pagado	Subejercicio
	1	2	3 = (1 + 2)	4	5	6 = (3 - 4)
Gobierno	0	0	0	0	0	0
Legislación			0			0
Justicia			0			0
Coordinación de la Política de Gobierno			0			0
Relaciones Exteriores			0			0
Asuntos Financieros y Hacendarios			0			0
Seguridad Nacional			0			0
Asuntos de Orden Público y de Seguridad Interior			0			0
Otros Servicios Generales			0			0
Desarrollo Social	39,857,710	0	39,857,710	6,620,301	6,617,781	33,237,409
Protección Ambiental			0			0
Vivienda y Servicios a la Comunidad			0			0
Salud			0			0
Recreación, Cultura y Otras Manifestaciones Sociales			0			0
Educación			0			0
Protección Social	39,857,710	0	39,857,710	6,620,301	6,617,781	33,237,409
Otros Asuntos Sociales			0			0
Desarrollo Económico	0	0	0	0	0	0
Asuntos Económicos, Comerciales y Laborales en General			0			0
Agropecuaria, Silvicultura, Pesca y Caza			0			0
Combustibles y Energía			0			0
Minería, Manufacturas y Construcción			0			0
Transporte			0			0
Comunicaciones			0			0
Turismo			0			0
Ciencia, Tecnología e Innovación			0			0
Otras Industrias y Otros Asuntos Económicos			0			0
Otras no Clasificadas en Funciones Anteriores	0	0	0	0	0	0
Transacciones de la Deuda Pública / Costo Financiero de la Deuda			0			0
Transferencias, Participaciones y Aportaciones entre Diferentes Niveles y Órdenes de Gobierno			0			0
Saneamiento del Sistema Financiero			0			0
Adeudos de Ejercicios Fiscales Anteriores			0			0
Total del Gasto	39,857,710	0	39,857,710	6,620,301	6,617,781	33,237,409

CDHEC

II.- Información Presupuestaria

- **Endeudamiento neto, financiamiento menos amortización del primer trimestre de 2017.**

COMISION DE LOS DERECHOS HUMANOS DEL ESTADO DE COAHUILA DE ZARAGOZA
Endeudamiento Neto
Del 1 de Enero al 31 de Marzo de 2017

Identificación de Credito o Instrumento	Contratación/Colocación A	Amortización B	Endeudamiento Neto C = A - B
	Creditos Bancarios		
			0
			0
			0
			0
			0
			0
			0
			0
			0
Total Créditos Bancarios	0	0	0
	Otros Instrumentos de Deuda		
			0
			0
			0
			0
			0
			0
			0
			0
			0
Total Otros Instrumentos de Deuda	0	0	0
TOTAL	0	0	0

CDHEC

II.- Información Presupuestaria

- **Intereses de la deuda del primer trimestre de 2017.**

COMISION DE LOS DERECHOS HUMANOS DEL ESTADO DE COAHUILA DE ZARAGOZA
Intereses de la Deuda
Del 1 de Enero al 31 de Marzo de 2017

Identificación de Crédito o Instrumento	Devengado	Pagado
Créditos Bancarios		
Total Créditos Bancarios	0	0

Otros Instrumentos de Deuda		
Total Otros Instrumentos de Deuda	0	0

TOTAL	0	0

CDHEC

II.- Información Presupuestaria

- **Un flujo de fondos que resuma todas las operaciones del primer trimestre de 2017.**

COMISION DE LOS DERECHOS HUMANOS DEL ESTADO DE COAHUILA DE ZARAGOZA
Indicadores de Postura Fiscal
Del 1 de Enero al 31 de Marzo de 2017

Concepto	Estimado	Devengado	Pagado
I. Ingresos Presupuestarios (I=1+2)	39,857,710	7,074,424	7,074,424
1. Ingresos del Gobierno de la Entidad Federativa [1]	0	0	0
2. Ingresos del Sector Paraestatal [1]	39,857,710	7,074,424	7,074,424
II. Egresos Presupuestarios (II=3+4)	39,857,710	6,620,301	6,617,781
3. Egresos del Gobierno de la Entidad Federativa [2]	0	0	0
4. Egresos del Sector Paraestatal [2]	39,857,710	6,620,301	6,617,781
III. Balance Presupuestario (Superávit o Déficit) (III = I - II)	0	454,123	456,643

Concepto	Estimado	Devengado	Pagado
III. Balance presupuestario (Superávit o Déficit)	0	454,123	456,643
IV. Intereses, Comisiones y Gastos de la Deuda	0	0	0
V. Balance Primario (Superávit o Déficit) (V= III - IV)	**0**	**454,123**	**456,643**

Concepto	Estimado	Devengado	Pagado
A. Financiamiento	0	0	0
B. Amortización de la deuda	0	0	0
C. Endeudamiento ó desendeudamiento (C = A - B)	**0**	**0**	**0**

1. Los Ingresos que se presentan son los ingresos presupuestarios totales sin incluir los ingresos por financiamientos. Los Ingresos del Gobierno de la Entidad Federativa corresponden a los del Poder Ejecutivo, Legislativo Judicial y Autónomos

2. Los egresos que se presentan son los egresos presupuestarios totales sin incluir los egresos por amortización. Los egresos del Gobierno de la Entidad Federativa corresponden a los del Poder Ejecutivo, Legislativo, Judicial y Órganos Autónomos

3. Para Ingresos se reportan los ingresos recaudados; para egresos se reportan los egresos pagados

CDHEC

III.- Información Programática

- **Gasto por categoría programática del primer trimestre de 2017; (el presupuesto de egresos aprobado, se revela anual).**

COMISIÓN DE LOS DERECHOS HUMANOS DEL ESTADO DE COAHUILA DE ZARAGOZA
Gasto por Categoría Programática
Del 1 de Enero al 31 de Marzo de 2017

Concepto	Egresos					
	Aprobado 1	Ampliaciones (Reducciones) 2	Modificado 3=(1+2)	Devengado 4	Pagado 5	Subejercicio 6=(3-4)
Programas	**$39,857,710**	**$0**	**$39,857,710**	**$6,620,301**	**$6,617,781**	**$33,237,409**
Subsidios: Sector Social y Privado o Entidades Federativas y Municipios	**$0**	**$0**	**$0**	**$0**	**$0**	**$0**
Sujetos a Reglas de Operación	$0	$0	$0	$0	$0	$0
Otros Subsidios	$0	$0	$0	$0	$0	$0
Desempeño de las Funciones	**$39,857,710**	**$0**	**$39,857,710**	**$6,620,301**	**$6,617,781**	**$33,237,409**
Prestación de Servicios Públicos	$39,857,710	$0	$39,857,710	$6,620,301	$6,617,781	$33,237,409
Provisión de Bienes Públicos	$0	$0	$0	$0	$0	$0
Planeación, seguimiento y evaluación de políticas públicas	$0	$0	$0	$0	$0	$0
Promoción y fomento	$0	$0	$0	$0	$0	$0
Regulación y supervisión	$0	$0	$0	$0	$0	$0
Funciones de las Fuerzas Armadas (Únicamente Gobierno Federal)	$0	$0	$0	$0	$0	$0
Específicos	$0	$0	$0	$0	$0	$0
Proyectos de Inversión	$0	$0	$0	$0	$0	$0
Administrativos y de Apoyo	**$0**	**$0**	**$0**	**$0**	**$0**	**$0**
Apoyo al proceso presupuestario y para mejorar la eficiencia institucional	$0	$0	$0	$0	$0	$0
Apoyo a la función pública y al mejoramiento de la gestión	$0	$0	$0	$0	$0	$0
Operaciones ajenas	$0	$0	$0	$0	$0	$0
Compromisos	**$0**	**$0**	**$0**	**$0**	**$0**	**$0**
Obligaciones de cumplimiento de resolución jurisdiccional	$0	$0	$0	$0	$0	$0
Desastres Naturales	$0	$0	$0	$0	$0	$0
Obligaciones	**$0**	**$0**	**$0**	**$0**	**$0**	**$0**
Pensiones y jubilaciones	$0	$0	$0	$0	$0	$0
Aportaciones a la seguridad social	$0	$0	$0	$0	$0	$0
Aportaciones a fondos de estabilización	$0	$0	$0	$0	$0	$0
Aportaciones a fondos de inversión y reestructura de pensiones	$0	$0	$0	$0	$0	$0
Programas de Gasto Federalizado (Gobierno Federal)	**$0**	**$0**	**$0**	**$0**	**$0**	**$0**
Gasto Federalizado	$0	$0	$0	$0	$0	$0
Participaciones a entidades federativas y municipios	$0	$0	$0	$0	$0	$0
Costo financiero, deuda o apoyos a deudores y ahorradores de la banca	$0	$0	$0	$0	$0	$0
Adeudos de ejercicios fiscales anteriores	$0	$0	$0	$0	$0	$0
Total del Gasto	**$39,857,710**	**$0**	**$39,857,710**	**$6,620,301**	**$6,617,781**	**$33,237,409**

CDHEC

III.- Información Programática

- **Programas y proyectos de inversión del primer trimestre de 2017.** *(formato libre)*

INFORMACIÓN PROGRAMÁTICA
• PROGRAMAS Y PROYECTOS DE INVERSIÓN

Nombre del programa: Programa de Mantenimientos y Mejoras de los bienes Muebles de la CDHEC, y tecnologías de la información.

Meta: Contar con el Mobiliario y Equipo de Cómputo necesario para el correcto funcionamiento de las Visitadurías. Mantener en buenas condiciones nuestro parque vehicular, ya que son modelos antiguos y cuentan con alto kilometraje.

Indicadores de Gestión:

1. Diagnóstico de Mobiliario, Equipo de Cómputo y Vehículos.

2. Programar los mantenimientos necesarios para mejorar las condiciones de los bienes.

3. Realizar inversión para actualizar y mejorar nuestro Mobiliario, Equipo de Cómputo y Vehículos.

4. Realizar inversión para adquirir el Sistema de Contabilidad SAACG.net, y así cumplir con la Normatividad emitida por el CONAC.

Monto de adquisiciones del 01 de Enero al 31 de Marzo de 2017.

BIEN MUEBLE	MONTO
	(pesos)
LAPTOP HP	$ 7,999.00
LAPTOP HP	$ 7,999.00
CAMARA CANON KIT ESO T6I EF 18	$ 16,999.15
TRIPIE Y MONOPIE	$ 2,005.15
VIDEO PROYECTOR EPSON	$ 9,279.20
EQUIPO DE COMPUTO Y TECNOLOGIAS DE LA INFORMACIÓN	**$ 44,281.50**

Fuente: Artículo 46 fracción III inciso b) de la LGCG

Los programas y proyectos de inversión se deberán de presentar en un formato libre, tomando en cuenta lo siguiente:

Programas y proyectos de inversión

Se especifican las acciones que implican erogaciones de gasto de capital destinadas tanto a obra pública en infraestructura como a la adquisición y modificación de inmuebles, adquisiciones de bienes muebles asociadas a estos programas, y rehabilitaciones que impliquen un aumento en la capacidad o vida útil de los activos de infraestructura e inmuebles.

Se muestra la integración de la asignación de los recursos destinados a los programas y proyectos de inversión concluidos y en proceso en un ejercicio, especificando las erogaciones de gasto de capital destinadas tanto a obra pública en infraestructura como a la adquisición y modificación de inmuebles, adquisiciones de bienes muebles asociadas a los programas, y rehabilitaciones que impliquen un aumento en la capacidad o vida útil de los activos de infraestructura e inmuebles.[1]

[1] Apartado "VI. Estados Presupuestarios, Financieros y Económicos a producir y sus objetivos" del Marco conceptual de Contabilidad Gubernamental

CDHEC

III.- Información Programática

- **Indicadores de resultados del primer trimestre de 2017.** *(formato libre)*

CDHEC Voz y presencia de la gente con derechos

Planes, Programas y Proyectos

Ejercicio	Denominación del área o unidad responsable	Objetivos	Indicadores asociados a cada objetivo	Metas	Unidad de medida	Indicador de Resultados Primer Trimestre 2017
Ejercicio 2017	Dirección General	Desarrollo Organizacional.	1. Cursos de Inducción al Personal de Nuevo Ingreso 2. Programar cuando menos un curso mensual de capacitación en materia Administrativa y Jurídica	Que todo el personal de la Comisión conozca la Misión, Visión y Valores, así como la Normatividad Interna que rige, para el mejor desarrollo de sus funciones.	Porcentaje	25%
Ejercicio 2017	Dirección General	Cumplimiento y Evaluación del Programa de Trabajo presentado por todas las áreas de la Comisión.	1. Elaboración de cédulas de revisión de programas. 2. Registros el grado de avance de todos los programas de trabajo, así como emitir observaciones para cumplir en tiempo y forma con los objetivos.	Verificar el desarrollo y cumplimiento de los objetivos y programas.	Porcentaje	25%
Ejercicio 2017	Dirección General	Administrar la correcta utilización de los Recursos, de la CDHEC.	1. Diagnóstico de las Oficinas. 2. Elaborar requerimientos de materiales, de acuerdo al programa anual de trabajo. 3. Autorización y programación de la asignación de los Recursos.	Vigilar el buen uso de los recursos humanos, financieros y materiales, de la Comisión para el desarrollo de las actividades.	Porcentaje	25%
Ejercicio 2017	Dirección General	Realizar inventario de Bienes Muebles CDHEC 2017	1. Levantamiento de inventario Físico. 2. Conciliación entre el inventario Físico y la Contabilidad. 3. Diagnóstico del Estado de Conservación y Condiciones de Uso de cada bien mueble	Levantamiento de inventario de bienes muebles para contar con un dato real sobre lo que existe en cada Oficina de la CDHEC.	Porcentaje	10%
Ejercicio 2017	Dirección General	Programa de Mantenimientos y Mejoras de los bienes Muebles de la CDHEC, y tecnologías de la información.	1. Diagnóstico de Mobiliario, Equipo de Cómputo y Vehículos. 2. Programar los mantenimientos necesarios para mejorar las condiciones de los bienes. 3. Realizar inversión para actualizar y mejorar nuestro Mobiliario, Equipo de Cómputo y Vehículos. 4. Realizar inversión para adquirir el Sistema de Contabilidad SAACG.net, y así cumplir con la Normatividad emitida por el CONAC.	Contar con el Mobiliario y Equipo de Cómputo necesario para el correcto funcionamiento de las Visitadurías. Mantener en buenas condiciones nuestro parque vehicular, ya que son modelos antiguos y cuentan con alto kilometraje.	Porcentaje	25%
Ejercicio 2017	Dirección General	Oficina Verde.	1. Revisión de tuberías y detectar posibles fugas de agua. 2. Apagar focos, desconectar aparatos eléctricos cuando no estén en uso. 3. Reutilización de papelería. 4. Eficientar la utilización de los consumibles.	Continuar con la cultura del ahorro: de Servicios Básicos y Materiales y Suministros en todas las Oficinas de la CDHEC.	Porcentaje	25%
Ejercicio 2017	Dirección General	Avances de Gestión Financiera y Cuenta Pública Anual.	1. Presentar reportes mensuales a la Dirección General y Presidencia. 2. Presentación de Avances de Gestión Trimestrales 2017. 3. Presentación de la Cuenta Pública Anual 2017	Presentar los Avances de Gestión Financiera y Cuenta Pública Anual al Congreso del Estado y a la Auditoría Superior del Estado.	Porcentaje	0% EL AVANCE DEL PRIMER TRIMESTRE SE HARA ENTREGA AL CONGRESO EN EL MES DE ABRIL 2017
Ejercicio 2017	Dirección General	Apertura de 2 nuevas Visitadurías Regionales en las ciudades de Ramos Arizpe y Cuatrociénegas.	1. Selección del inmueble a ocupar. 2. Dotar de Personal, Mobiliario y Equipos de Cómputo así como recursos económicos para su correcto funcionamiento. 3. Apertura de las Visitadurías Regionales en el año 2017.	Tener mayor cercanía con la población con la intención de difundir los servicios que brinda la Comisión en el Estado de Coahuila de Zaragoza.	Porcentaje	10%
Ejercicio 2017	Dirección General	Nuevo Edificio propiedad de la CDHEC	1. Revisión de propiedades disponibles en el primer cuadro de la ciudad de Saltillo. 2. Realizar en estricto apego a la Ley, la compra del inmueble para la CDHEC.	Contar para el año 2017 con un edificio propio de la Comisión de los Derechos Humanos para sus oficinas, como parte del 25° Aniversario de la CDHEC.	Porcentaje	10%
Ejercicio 2017	Centro de Investigación	Presentación del Libro "Los Derechos Humanos en el tercer milenio; Fundamentos, Paradojas e Impacto Social".	1. Contratación de un coordinador de eventos encargado de: 1.1 Contratación de sede; 1.2 Traslado, transportación, alimentos y alojamiento de los colaboradores; 1.3 Brunch durante el evento; 1.4 Eventualidades.	Presentar el libro como parte del programa para la celebración del 25° aniversario	Porcentaje	90%
Ejercicio 2017	Centro de Investigación	Presentación del Libro de la Escuela Libre de Derecho	1. Contratación de un coordinador de eventos encargado de: 1.1 Contratación de sede; 1.2 Traslado, transportación, alimentos y alojamiento de los colaboradores; 1.3 Brunch durante el evento; 1.4 Eventualidades.	Presentar el libro como parte del programa anual de difusión científica y académica de la CDHEC.	Porcentaje	90%
Ejercicio 2017	Centro de Investigación	Biblioteca de la Comisión de los Derechos Humanos del Estado de Coahuila	1. Contar con un sistema de consulta digital y el sistema de gestión bibliotecaria operando. ; 2. Será necesario contratar personal de planta para la gestión de la biblioteca, y de la estantería material que opere en sede principal y en las Visitadurías regionales; 3. Se deberá contar con mobiliario adecuado a la necesidad de una biblioteca (estantes, escritorios de consulta, escritorios de administración, equipo de cómputo).	Presentar al público en general una biblioteca generosa en contenido bibliográfico-multidisciplinario, centrado en el concepto y evolución de los Derechos Humanos.	Porcentaje	30%
Ejercicio 2017	Centro de Investigación	Congreso de Derechos Humanos y Globalización, en festejo del 25° aniversario de la Comisión de los Derechos Humanos del Estado de Coahuila de Zaragoza.	1. Programa general del evento; 2. Elaboración de lista de disertantes; 3. Invitación formal a disertantes; 4. Confirmación de disertantes; 5. Programa específico; contenido de las conferencias y mesas de discusión; 6. Diseño de publicidad del evento; 7. Contratación de un coordinador de eventos.	Organizar un congreso internacional sobre Derechos Humanos, en el marco del vigésimo quinto aniversario de la Comisión.	Porcentaje	20%

Ejercicio 2017	Centro de Investigación	Sistema de consulta digital de la Biblioteca de la Comisión de los Derechos Humanos del Estado de Coahuila.	1. Comprar/Contratar un servidor para la migración de la base de datos a un dominio propio; 2. Elaborar una actualización, por parte de un experto contratado ex profeso, al programa de consulta digital y biblioteca virtual actualmente alojado en una página de licencia libre; 3. Bibliotecadigitalcdhec.webnode.es	Desarrollar una actualización del programa de gestión del sistema de consulta digital y biblioteca virtual de la CDHEC.	Porcentaje	100%
Ejercicio 2017	Centro de Investigación	Revista virtual de la Comisión de los Derechos Humanos del Estado de Coahuila.	1. Comprar un servidor para la migración y alojamiento de la base de datos; 2. Contratar personal capacitado en gestión de sistema OJS; 3. Trámites ante INDAUTOR	Migrar la base de datos de la Revista a un sistema de gestión especializada, indexar la revista para hacerla atractiva a miembros de los diferentes sistemas de investigadores.	Porcentaje	75%
Ejercicio 2017	Centro de Investigación	Presentación del libro sobre la historia de la Comisión de los Derechos Humanos del Estado de Coahuila de Zaragoza.	1. Contratación de un coordinador de eventos encargado de: 1.1 Contratación de sede; 1.2 Traslado, transportación, alimentos y alojamiento de los colaboradores; 1.3 Brunch durante el evento; 1.4 Eventualidades.	Presentar el libro como parte del programa para la celebración del 25° aniversario	Porcentaje	0%
Ejercicio 2017	Centro de Investigación	Programa de gestión, consulta y publicación de los criterios de la Comisión de los Derechos Humanos del Estado de Coahuila de Zaragoza.	1. Comprar un servidor para la migración y alojamiento de la base de datos de los criterios y fichas técnicas de las recomendaciones de la Comisión; 2. Contratar un diseñador de programas para la creación del software de consulta digital.	Elaborar, en el marco de las recomendaciones emitidas que han sentado precedente, y de la compilación de fichas técnicas y criterios ya transcritos dentro de una base de datos, actualmente alojada en un servidor de licencia libre pero de capacidad limitada, un programa de consulta digital y web de libre acceso.	Porcentaje	60%
Ejercicio 2017	Centro de Investigación	Biblioteca de la Comisión de los Derechos Humanos del Estado de Coahuila estantería en Visitadurías	1. Contar con el sistema de consulta digital y el sistema de gestión bibliotecaria operando; 2. Capacitar personal de las visitadurías regionales la gestión de la biblioteca a distancia, y de la estantería material que opere; Se deberá contar con mobiliario adecuado a la necesidad de cada una de ellas.	Organizar la estantería material y capacitar al personal de las visitadurías regionales en el uso del sistema de consulta digital de la biblioteca de la CDHEC.	Porcentaje	0%
Ejercicio 2017	Comunicación Social	Ruedas de Prensa.	1. Reuniones de trabajo. 2. Promover y difundir los derechos humanos en los diferentes medios de comunicación. 3. Dar a conocer la conmemoración de los 25 años de la CDHEC e informar de las actividades por el aniversario de la Comisión.	Generar la promoción y difusión de los derechos humanos utilizando los medios de comunicación en cualquier formato que se presenten.	Porcentaje	0%
Ejercicio 2017	Comunicación Social	Transmitir vía web y en formato de video el programa de radio "Voz y presencia de la Gente con Derechos".	1. Filmar el programa de radio. 2. Retrasmitirlo vía internet	Generar la participación activa de las personas que tengan acceso a internet a través de la retransmisión del programa de radio de la CDHEC en formato de video, además de que, en las ciudades a donde no llegue la transmisión radial, se replique el programa previamente grabado para una mayor difusión.	Porcentaje	25%
Ejercicio 2017	Comunicación Social	Videos de promoción y difusión de los derechos humanos, así como de mensajes del Presidente de la CDHEC.	1. Producción de videos informativos por segmentos de población (niños y niñas, jóvenes, personas con discapacidad, mujeres) o por temas específico (valores, temas actuales en derechos humanos). 2. Transmisión de los videos. 3. Realización de video institucional conmemorativo al 25 aniversario de la CDHEC.	Producir videos de corta duración (entre 3 y 5 minutos), que generen e inviten al cambio de actitudes entre la población, promocionando y difundiendo los derechos humanos, además de generar en el año, una serie de mensajes grabados en video por el presidente de la CDHEC o, en su caso, por parte de personal designado por el mismo, con temas de diversa índole, propiciando la generación de información, promoción y divulgación de los derechos humanos.	Porcentaje	20%
Ejercicio 2017	Comunicación Social	Concurso infantil de fotografía "mis derechos infantiles"	1. Lanzamiento de la convocatoria en la primera semana de Marzo. 2. Concluir la revisión de los trabajos en la tercera semana de abril. 3. Ceremonia de premiación en la última semana de abril.	Convocar a niños de primaria a concursar con fotografías relacionadas al tema de los derechos de los niños y niñas.	Porcentaje	10%
Ejercicio 2017	Comunicación Social	Prensa Nacional.	1. Establecer contacto y comunicación con los medios de prensa nacionales.	Generar espacios a nivel nacional de divulgación y promoción de las actividades que realiza la CDHEC.	Porcentaje	25%
Ejercicio 2017	Comunicación Social	Curso – Taller para medios de comunicación	1. Realizar un Curso-Taller.	Fomentar la cultura del respeto a los derechos humanos, en los medios de comunicación, haciendo hincapié en el correcto uso del lenguaje en la redacción, locución o proyección en medios audiovisuales y/o multimedia, previniendo la discriminación.	Porcentaje	10%
Ejercicio 2017	Comunicación Social	Taller de uso correcto del lenguaje hacia personas con discapacidad.	1. Realizar un Taller	Dar a conocer las herramientas para el uso correcto de lenguaje y escritura al momento realizar notas concernientes a las personas con algún tipo de discapacidad.	Porcentaje	10%
Ejercicio 2017	Comunicación Social	Eventos Especiales.	1. Concurso audiovisual "Los Derechos Humanos en Coahuila". 2 Concurso de video	Convocar a los coahuilenses a participar en la presentación de material audiovisual relacionado con los derechos humanos en Coahuila.	Porcentaje	20%
Ejercicio 2017	Secretaría Técnica	Auxiliar al Presidente en la preparación y desarrollo de las sesiones del Consejo Consultivo de este organismo público autónomo.	1. Recopilar información de las áreas que integran la CDHEC, para la debida preparación de las sesiones del Consejo; 2. Remitir a los consejeros, con la anticipación que corresponda, las convocatorias, órdenes del día y el material indispensable para la realización de las sesiones; 3. Participar en las sesiones que celebre el Consejo, con voz pero sin voto; 4. Levantar el acta de cada una de las sesiones que celebre el Consejo y suscribirla conjuntamente con el Presidente y los Consejeros que hayan asistido a la misma, y 5. Llevar el registro de las actas y proceder a su publicación, en los medios electrónicos correspondientes.	Auxiliar al Presidente de la CDHEC, en la preparación y desarrollo de las sesiones del Consejo Consultivo de este organismo público autónomo.	Porcentaje	25%
Ejercicio 2017	Secretaría Técnica	Preparación y elaboración del informe anual y/o especial (es) que deba rendir el Presidente.	1. Recopilar la documentación necesaria para la elaboración del informe anual y, en su caso, especial(es) que deba rendir el Presidente. 2. Diseñar, en coordinación con la Secretaría Ejecutiva y el área de Sistemas, el documento que contendrá el informe, tanto físico como electrónico.	Preparar y elaborar el informe anual de labores que deba rendir el Presidente de la CDHEC, ante el Congreso del Estado y, en su caso, elaborar los informes especiales que sean necesarios.	Porcentaje	0%
Ejercicio 2017	Unidad de Transparencia	Lineamientos en materia de transparencia y acceso a la información	1. Actualizar mensualmente el apartado de "información pública mínima" en nuestra página web; 2. Actualizar de acuerdo con la ley la Plataforma Nacional de Transparencia; 3. Aplicar los lineamientos elaborados por la Presidencia de la CDHEC, al efecto de responder en tiempo y forma las solicitudes de información que se presenten.	Mantener la buena calificación que se le ha dado a nuestra página web por parte del ICAI, además de responder en tiempo y forma las solicitudes de información que se presenten.	Porcentaje	0%

Ejercicio 2017	Unidad de Transparencia	Diseño en nuestro sitio web del apartado "Información proactiva.	1. Crear dentro de la página web el apartado "transparencia proactiva". 2. Trabajar en conjunto con la Visitaduría General y la Secretaría Ejecutiva, para determinar los datos estadísticos y relevantes respecto de la situación de los derechos humanos en el Estado, que deban ser publicados en la página web.	Elaborar un apartado en el sitio web de la CDHEC, en donde se difunda información relevante respecto al actuar de la Comisión, particularmente por lo que respecta a estadísticas y datos relevantes respecto de la situación de los derechos humanos en el Estado.	Porcentaje	0%
Ejercicio 2017	Unidad de Transparencia	Curso de capacitación en materia de protección de datos personales.	1. Solicitar colaboración al ICAI, al efecto de que su personal técnico, capacite al personal de la CDHEC, en materia de protección y manejo de datos personales; 2. Realizar un curso de capacitación en la ciudad de Piedras Negras, con incidencia en las Visitadurías de Cd. Acuña, Piedras Negras y Acuña y, realizar un curso de capacitación en Saltillo, con incidencia en las Visitadurías de Monclova, Parras de la Fuente, Torreón y Saltillo.	Realizar dos cursos de capacitación, uno en la ciudad de Piedras Negras y otro en la ciudad de Saltillo, al efecto de capacitar al personal de las Visitadurías Regionales respecto al manejo y protección de datos personales.	Porcentaje	10%
Ejercicio 2017	Visitaduría General	Programa Permanente de Visitas, Revisiones e Inspecciones a Visitadurías Regionales	1. Brindar apoyo en aspectos técnicos, operativos, legales que requieran las Visitadurías Regionales. 2. Supervisar que el funcionamiento de las Visitadurías Regionales sea el adecuado al servicio brindado.	Verificar que las Visitadurías Regionales cumplan con el programa de trabajo	Porcentaje	0%
Ejercicio 2017	Visitaduría General	Programa de atención integral a los procedimientos de asesoría, gestoría y queja	1. Supervisión de expedientes de queja. 2. Establecer lineamientos para la investigación de los procedimientos. 3. Determinar el cumplimiento general de las recomendaciones.	Vigilar que las Visitadurías Regionales de la CDHEC respecto de los procedimientos de queja o investigaciones que de oficio se inicien por presuntas violaciones a derechos humanos se ajusten a lo establecido a su ley y reglamento.	Porcentaje	25%
Ejercicio 2017	Visitaduría General	Programa de seguimiento en el cumplimiento de la aceptación de recomendaciones	1. Requerir el cumplimiento de las recomendaciones a las autoridades. 2. Evaluar si las recomendaciones se cumplieron total, parcial o no se cumplieron. 3. Determinar el cumplimiento general de las recomendaciones.	Dar seguimiento puntual al cumplimiento de la aceptación de las recomendaciones	Porcentaje	25%
Ejercicio 2017	Visitaduría General	Programa de Visitaduría Itinerante	1. Establecimiento de oficinas móviles en puntos estratégicos. 2.Realizar brigadas que atiendan incidencias en días y horas inhábiles. 3. Difundir las actividades que realiza la CDHEC a la mayor población.	Tener mayor cercanía con la población de los municipios del Estado que no puedan acceder a los servicios que brinda la CDHEC.	Porcentaje	20%
Ejercicio 2017	Visitaduría General	Programa Anual de Supervisión al Sistema Penitenciario, Carcelario y de Readaptación Social y de Centros de Internamiento Médico, Psiquiátrico y cualquier otro destinado para la reclusión de personas en el Estado	1. Realizar visitas de campo a los centros respectivos. 2. Solicitar a las autoridades los informes correspondientes.	Supervisar el avance en el cumplimiento de las recomendaciones emitidas para el respeto a los Derechos Humanos en el Sistema Penitenciario, Carcelario y de Readaptación Social y de Centros de Internamiento Médico, Psiquiátrico y cualquier otro destinado para la reclusión de personas del Estado de Coahuila.	Porcentaje	20%
Ejercicio 2017	Visitaduría General	Reuniones de trabajo con Visitadurías Regionales	1. Supervisar que los lineamientos establecidos para el inicio, trámite y conclusión de quejas 2. Unificar criterios con motivo del trámite que se le dé a los expedientes. 3. Comentar incidencias en el manejo de las Visitadurías Regionales	Coordinar el trabajo y políticas de las Visitadurías Regionales para que su labor sea uniforme en todo el Estado.	Porcentaje	25%
Ejercicio 2017	Visitaduría General	Protección de los Derechos Humanos de las Personas Detenidas o Internas	1. Visitas de campo a cada una de los centros. 2. Establecer comunicación directa con las personas para supervisar el respeto a sus Derechos Humanos.	Supervisar el respeto a los Derechos Humanos da las personas que se encuentren detenidas o internas en los centros que forman el Sistema Penitenciario, Carcelario y de Readaptación Social y de Centros de Internamiento Médico, Psiquiátrico y cualquier otro destinado para la reclusión de personas en el Estado.	Porcentaje	25%
Ejercicio 2017	Visitaduría General	Supervisión en áreas de inclusión y Accesibilidad.	1. Visitas de campo a cada una de las áreas. 2. Conocer la problemática a la que se enfrentan las personas con algún tipo de discapacidad.	Realizar supervisiones, mediante inicio de investigaciones de oficio, a instituciones estatales y municipales para verificar el cumplimiento de la normatividad en las áreas de inclusión y accesibilidad.	Porcentaje	25%
Ejercicio 2017	Visitaduría General	Nuevo Sistema estadístico de actividades CDHEC	1. Instalar en todas las Visitadurías Regionales de la CDHEC el Sistema Estadístico de Actividades. 2. Brindar capacitación al personal para su adecuado manejo. 3. Realizar un adecuado procesamiento y manejo de expediente e información de los mismos.	Formalizar al 100 % el nuevo sistema de información estadística de quejas, asesorías y orientaciones	Porcentaje	15%
Ejercicio 2017	Visitaduría General	Implementación de Expedientes Electrónicos.	1. Reuniones de trabajo con las Visitadurías Regionales para su correcta implementación; 2. Capacitación constante al personal que operará el sistema; 3. Utilizar menor papel así como menor número de impresiones.	Formalizar al 100 % el nuevo sistema de información estadística de quejas, asesorías y orientaciones.	Porcentaje	20%

Ejercicio 2017	Secretaria Ejecutiva	Actividades para fomentar la inclusión de la sociedad en general en el respeto a los derechos fundamentales de las personas con algún tipo de discapacidad.	1. Supervisión y vigilancia de la aplicación de políticas públicas, así como la recomendación de nuevos programas. 2. Realización de foros de consulta dirigidos a personas con discapacidad, conociendo las principales necesidades, retos y dificultades a los que se enfrentan. 3. Realización de congreso regional enfocado a los temas de monitoreo y aplicación de las regulaciones internacionales, nacionales y locales en materia de derechos económicos, sociales y culturales de las personas con discapacidad. 4. Promovercampañas de capacitación y sensibilización en materia jurídica sobre el derecho al trabajo y a la educación. 5. Asegurar el goce y disfrute de los derechos laborales y educativos, así como la asistencia técnica, herramientas de apoyo y de condiciones seguras para las personas con discapacidad que ya estén incluidas. Inclusiva, así como en las normas de trato hacia las personas con discapacidad, conociendo sus perfiles e intereses. 6. Supervisar la promoción en el ámbito del micro emprendimiento como una alternativa de inclusión laboral del colectivo con discapacidad. 7. Asegurar formatos accesibles en el material cultural dentro de bibliotecas públicas. 8. Vigilar que existan formatos accesibles y acceso a lugares en donde se ofrezcan representaciones o servicios culturales tales como teatros, museos, cines y servicios turísticos. 9. Realización de foro "El derecho a leer", cuyo propósito será conocer las obligaciones derivadas de la entrada en vigor del tratado de Marrakech en México, para proponer puntos de acuerdo en la generación de formatos accesibles y mecanismos de salvaguarda de información dirigida a personas con discapacidad con dificultades de acceso al texto impreso. 10. Realización de "Carrera pedestre 5k por una real inclusión", a fin de que las personas con discapacidad puedan participar en igualdad de condiciones con las demás en actividades recreativas y deportivas. 11. Realizar supervisiones mediante investigaciones de oficio a instituciones públicas para verificar el cumplimiento de la normatividad de accesibilidad en sus instalaciones y áreas públicas de su jurisdicción. 12. Capacitar a servidores públicos respecto de los problemas de accesibilidad a los que se enfrentan las personas con discapacidad (Edificios, vía pública, transporte, comunicaciones y otras instalaciones exteriores). 13. Promover el diseño, desarrollo e implementación de sitios WEB accesibles e incluyentes en el sector público, bajo un esquema de diseño universal. 14. Inserción laboral, 15. Programa " Por el Derecho a la igualdad ponte en mi lugar" 16. Teatro Guiñol "Derechos y Deberes de los Niños y las Niñas". 17. Talleres	Sensibilizar, capacitar, promover y difundir los derechos fundamentales de las personas con discapacidad, entre las personas con discapacidad, servidores públicos y sociedad en general.	Porcentaje	20%
Ejercicio 2017	Secretaria Ejecutiva	Desarrollo de Jornadas Comunitarias en los Ámbitos Urbano y Rural.	1. Formar comités de derechos humanos en el ámbito rural y urbano; 2. Jornadas de atención jurídica; 3. Feria de la Cultura: "Círculos Dobles"; 4. Elaborar agenda de capacitación, promoción y difusión en materia de derechos humanos; 5. Taller de Derechos Humanos; 6. Loterías; 7. Cine Debate.	Fomentar entre los ciudadanos el conocimiento de las funciones de la CDHEC. Propiciar la creación de comités a efecto de establecer un enlace directo entre la CDHEC y las comunidades tanto urbanas como rurales.	Porcentaje	25%
Ejercicio 2017	Secretaria Ejecutiva	Coordinación y fortalecimiento de la participación de las Organizaciones de la Sociedad Civil en la protección de los derechos humanos.	1. 1° convocatoria a la Presea por la defensa de los derechos humanos a la Organización de la Sociedad Civil; 2. Encuentro entre organismos de la Sociedad Civil; 3. Concurso de Proyectos Sociales con enfoque a la promoción de los derechos humanos; 4. Seminario.	Brindar capacitación especifica de acuerdo al grupo de atención, dirigida a los integrantes de organismos de la sociedad civil en temas relacionados con los derechos humanos.	Porcentaje	25%
Ejercicio 2017	Secretaria Ejecutiva	Actividades para la Protección de los Derechos Humanos de las niñas y niños.	1. Desarrollar diversas acciones tendientes a la prevención de la violencia en todos los ámbitos: escolar, familiar, social y laboral; 2. Programa de Niños Promotores de los Derechos Humanos; 3. Campaña mundial del día contra el trabajo infantil; 4. Teatro guiñol con los Derechos y Deberes de los Niños y las Niñas; 5. Platicas de sensibilización "Adultos Mayores responsabilidad de todos"; 6. Platicas para abatir la violencia contra los Niños y las Niñas "Alto al Maltrato infantil"; 7. Mi Nombre es importante, dirección y teléfono también; 8. Cuentos infantiles: "La Casa de Paco", "Yo no soy ese Pepe" y "Había una vez"; 9. Sensibilización hacia la discapacidad " Por el derecho a la igualdad ponte en mi lugar"; 10. Concurso de pintura infantil; 11. Concurso carta a mis abuelos; 12. Concurso de canto; 13. Carrera familiar para conmemorar el día 30 de abril; 14. Loterías sobre los derechos de los niños y las niñas; 15. Concurso sobre diálogos para la obra de teatro guiñol; 16. Obra de teatro: Adultos Mayores Responsabilidad de Todos; 17. Talleres sobre los derechos de los niños.	Promover y Difundir el conocimiento de los derechos fundamentales de los niños y las niñas, mediante diversas actividades y técnicas que contribuyan a la formación de niños respetuosos de los derechos humanos.	Porcentaje	40%
Ejercicio 2017	Secretaria Ejecutiva	Encuentros juveniles y fortalecimiento de la plataforma para la observación del cumplimiento de los derechos de los jóvenes.	1. Programa Jóvenes Promotores de los Derechos Humanos; 2. Cine Debate; 3. Pláticas sobre: Derechos Humanos y VIH, Derechos Humanos de los Jóvenes, Derecho a la Salud y Prevención de Adicciones, La Violencia en el Noviazgo y los Derechos Humanos; 4. Programa para abatir y eliminar la violencia escolar; 5. Programa de sensibilización hacia la discapacidad "Por el derechos a la igualdad ponte en mi lugar"; 6. Concurso de Ensayo; 7. Encuentro juvenil; 8. Cine Debate; 9. Jóvenes Promotores traductores de lenguas indígenas; 10. Programa de Servicio Social; 11. Concurso de Fotografía; 12. Carrera	Realizar encuentros y actividades en los que se despierte la creatividad y el diálogo objetivo entre los jóvenes, para que sean partícipes en el fomento de la cultura del respeto a los derechos fundamentales.	Porcentaje	35%
Ejercicio 2017	Secretaria Ejecutiva	Programa Fuerza de Tarea.	1. Talleres 2. Pláticas 3. Cursos 4. Módulos itinerantes	Promover y fortalecer acciones de comprensión y sensibilización de la problemática de la violación de los derechos humanos, entre la sociedad.	Porcentaje	25%
Ejercicio 2017	Secretaria Ejecutiva	Programa "Taller de Padres".	1. El taller para el Fortalecimiento de la Familia; 2. Campañas de difusión y promoción de los derechos humanos en la Familia; 3. Conferencias por temas individuales en materia de Derechos Humanos; 4. "Vecino (a) promotor (a)"; 5. Programa cívico de Derechos Humanos en las colonias; 6. Carrera Día Internacional de la Familia; 7. Taller sobre Resolución no violenta de conflictos; 8. Cine Debate; 9. Loterías.	Proporcionar a los Padres de Familia, los derechos y obligaciones relacionados con la familia y la educación, a través del desarrollo de temas elementales, que contribuyan a que los niños, las niñas y los jóvenes tengan un entorno y modelos sociales saludables.	Porcentaje	35%

Ejercicio 2017	Secretaria Ejecutiva	Programa de capacitación e información de los derechos humanos de la mujer.	1. Implementar pláticas cursos y talleres sobre el derecho a una vida libre de violencia, en instituciones educativas, así como en el sector privado y población en general; 2. Llevar a cabo sesiones informativos sobre los derechos laborales que poseen las mujeres en maquiladoras; 3. Implementar un seminario sobre los derechos de la mujer dirigido a mujeres que trabajan en el servicio domestico; 4. Implementar en cada una de las Visitadurías la Campaña para Promover la Equidad entre Mujeres y Hombres en el Hogar; 5. Formar grupos de mujeres promotoras de derechos humanos en comunidades rurales; 6. Celebrar un foro en el cual participen mujeres líderes de nuestro país, dirigido a población en general; 7. Brigadas de atención a la mujer; 8. Cine Debate; 9. Loterías.	Mediante la información, sensibilización y la capacitación en los derechos humanos se pretende contribuir a abatir las desigualdades entre sexos, que vulneran el desarrollo de la mujer.	Porcentaje	25%
Ejercicio 2017	Secretaria Ejecutiva	Plataforma para el respeto de los Derechos Humanos de los Adultos Mayores.	1. Programa Nacional de Promoción y Difusión de las Personas Adultos Mayores. 2. Taller dirigido a fortalecer su autoestima, auto cuidado y deseo de vivir, así como propiciar su deseo de creación, a través de alguna terapia ocupacional. 3. Programa de Cine Debate, "Rescatando los valores", esto a través de películas en español. 4. Lotería para Adultos Mayores. 5. Eventos Especiales que fomenten la sana convivencia por el "Día del Adulto Mayor". 6. "Círculos de Reflexión", mediante la representación de historias por parte de los Adultos Mayores que lleven implícito el respeto a los adultos mayores. 7. Concurso Memorias de Vida; 8. Concurso de Oratoria; 9. Taller Integral de Formación de cuidadores de Adultos Mayores.	Consolidar en la colectividad el reconocimiento, respeto y protección de los derechos fundamentales de los adultos mayores, a través de diversas actividades de promoción y difusión de los mismos.	Porcentaje	95%
Ejercicio 2017	Secretaria Ejecutiva	Programa Migración sin distinción.	1. Pláticas para dar a conocer los derechos y obligaciones de personas extranjeras que transitan o viven en el Estado. 1.1. Presentación de memogrante de Derechos y Obligaciones. 1.2. Proyección de películas y videos "Proyección de mi trayecto". 2. Brindar orientación y seguimiento sobre los trámites de regularización migratoria. 2.1. Canalizar a instituciones sobre asuntos de alguna gestoría en específica. 3. Difundir el tema de "Migración" en instituciones Educativas, a través de pláticas o talleres, dirigida a alumnos de planteles educativos. 3.1. Elaboración de Mural de los Derechos Humanos. 4. Visitas a centros de Internamiento, resguardo y reclusión para detectar población migrante que requiera protección a sus derechos fundamentales. 5. Jornadas interinstitucionales en atención a población migrante resguardada o albergada. 5.1. Realizar una Feria "Salud del Migrante" 6. Permitir comunicación vía telefónica al extranjero en caso de emergencia; 7. Capacitación a Servidores Públicos sobre los derechos de los migrantes; 8. Lotería de los Derechos del migrante; Campaña sobre la sensibilización para el respeto de los derechos de las personas migrantes; Ciclo de cinedebate.	Formular estrategias para una mejor estancia de la personas Migrantes, basada en una cultura de libre violencia y discriminación, por parte de autoridades y civiles dentro del país.	Porcentaje	15%
Ejercicio 2017	Secretaria Ejecutiva	Taller Acciones Conjuntas.	1. Impartir talleres en los centros de internación, diagnostico y tratamiento del Estado; 2. Elaborar un mural al interior de cada centro teniendo como tema: Los derechos humanos; 3. Rally por los Derechos Humanos de los interno; 4. Concurso de Pintura; 5. Derecho en corto (elaboración de cortometrajes).	Brindar atención integral en materia de derechos humanos a los adolescentes privados de su libertad, mediante talleres vivenciales y terapias ocupacionales.	Porcentaje	0%
Ejercicio 2017	Secretaria Ejecutiva	Convenios y acuerdos de coordinación para la profesionalización de los servidores públicos y personal de seguridad	1. Platicas, cursos, talleres; 2. Programa de profesionalización en Derechos Humanos a los Servidores Públicos; 3. Programa bimestral de actualización en materia de Derechos Humanos al personal de la CDHEC; 4 Ciclo de conferencias; 5 Congreso Nacional de Derechos Humanos	Promover el conocimiento y el respeto a los derechos humanos, difundir y garantizar sus preceptos dentro del marco jurídico, con el propósito de capacitar a los servidores públicos de los tres niveles de gobierno, creando las bases de la cultura de la legalidad	Porcentaje	20%
Ejercicio 2017	Secretaria Ejecutiva	Eventos Especiales.	1. Primer Foro Nacional de Adultos Mayores y Cuidadores de Adultos Mayores; 2. Encuentro Bi-Nacional de Organizaciones defensoras de los Derechos Humanos; 3. Encuentro Regional sobre Discapacidad; 4. Encuentros Regionales y Foro Estatal de Comités defensores de los Derechos Humanos en el medio rural. Generar Voz y Presencia de los ciudadanos del medio rural en defensa de los Derechos Humanos.	Promover y difundir el conocimiento de los derechos humanos, a través de Seminarios, Foros, Conferencias Magistrales de manera especializada a los diversos sectores de la población.	Porcentaje	25%

CDHEC

III.- Información Programática

- **El cumplimiento de los objetivos, metas y satisfacción de necesidades proyectados en los programas a cargo de la entidad de conformidad con los indicadores aprobados en los programas presupuestarios correspondientes.**

Voz y presencia de la gente con derechos

Planes, Programas y Proyectos

Ejercicio	Denominación del área o unidad responsable	Objetivos	Indicadores asociados a cada objetivo	Metas	Unidad de medida	Cumplimiento de Objetivos y Metas Primer Trimestre 2017
Ejercicio 2017	Dirección General	Desarrollo Organizacional.	1. Cursos de inducción al Personal de Nuevo Ingreso 2. Programar cuando menos un curso mensual de capacitación en materia Administrativa y Jurídica	Que todo el personal de la Comisión conozca la Misión, Visión y Valores, así como la Normatividad Interna que rige, para el mejor desarrollo de sus funciones.	Porcentaje	25%
Ejercicio 2017	Dirección General	Cumplimiento y Evaluación del Programa de Trabajo presentado por todas las áreas de la Comisión.	1. Elaboración de cédulas de revisión de programas. 2. Registros el grado de avance de todos los programas de trabajo, así como emitir observaciones para cumplir en tiempo y forma con los objetivos.	Verificar el desarrollo y cumplimiento de los objetivos y programas.	Porcentaje	25%
Ejercicio 2017	Dirección General	Administrar la correcta utilización de los Recursos, de la CDHEC.	1. Diagnóstico de las Oficinas. 2. Elaborar requerimientos de materiales, de acuerdo al programa anual de trabajo. 3. Autorización y programación de la asignación de los Recursos.	Vigilar el buen uso de los recursos humanos, financieros y materiales, de la Comisión para el desarrollo de las actividades.	Porcentaje	25%
Ejercicio 2017	Dirección General	Realizar Inventario de Bienes Muebles CDHEC 2017	1. Levantamiento de Inventario Físico. 2. Conciliación entre el Inventario Físico y la Contabilidad. 3. Diagnóstico del Estado de Conservación y Condiciones de Uso de cada bien mueble.	Levantamiento de inventario de bienes muebles para contar con un dato real sobre lo que existe en cada Oficina de la CDHEC.	Porcentaje	10%
Ejercicio 2017	Dirección General	Programa de Mantenimientos y Mejoras de los bienes Muebles de la CDHEC, y tecnologías de la información.	1. Diagnóstico de Mobiliario, Equipo de Cómputo y Vehículos. 2. Programar los mantenimientos necesarios para mejorar las condiciones de los bienes. 3. Realizar inversión para actualizar y mejorar nuestro Mobiliario, Equipo de Cómputo y Vehículos. 4. Realizar inversión para adquirir el Sistema de Contabilidad SAACG.net, y así cumplir con la Normatividad emitida por el CONAC.	Contar con el Mobiliario y Equipo de Cómputo necesario para el correcto funcionamiento de las Visitadurías. Mantener en buenas condiciones nuestro parque vehicular, ya que son modelos antiguos y cuentan con alto kilometraje.	Porcentaje	25%
Ejercicio 2017	Dirección General	Oficina Verde.	1. Revisión de tuberías y detectar posibles fugas de agua. 2. Apagar focos, desconectar aparatos eléctricos cuando no estén en uso. 3. Reutilización de papelería. 4. Eficientar la utilización de los consumibles.	Continuar con la cultura del ahorro: de Servicios Básicos y Materiales y Suministros en todas las Oficinas de la CDHEC.	Porcentaje	25%
Ejercicio 2017	Dirección General	Avances de Gestión Financiera y Cuenta Pública Anual.	1. Presentar reportes mensuales a la Dirección General y Presidencia. 2. Presentación de Avances de Gestión Trimestrales 2017. 3. Presentación de la Cuenta Pública Anual 2017	Presentar los Avances de Gestión Financiera y Cuenta Pública Anual al Congreso del Estado y a la Auditoría Superior del Estado.	Porcentaje	0% EL AVANCE DEL PRIMER TRIMESTRE SE HARA ENTREGA AL CONGRESO EN EL MES DE ABRIL 2017
Ejercicio 2017	Dirección General	Apertura de 2 nuevas Visitadurías Regionales en las ciudades de Ramos Arizpe y Cuatrociénegas.	1. Selección del inmueble a ocupar. 2. Dotar de Personal, Mobiliario y Equipos de Cómputo así como recursos económicos para su correcto funcionamiento. 3. Apertura de las Visitadurías Regionales en el año 2017.	Tener mayor cercanía con la población con la intención de difundir los servicios que brinda la Comisión en el Estado de Coahuila de Zaragoza.	Porcentaje	10%
Ejercicio 2017	Dirección General	Nuevo Edificio propiedad de la CDHEC	1. Revisión de propiedades disponibles en el primer cuadro de la ciudad de Saltillo. 2. Realizar en estricto apego a la Ley, la compra del inmueble para la CDHEC.	Contar para el año 2017 con un edificio propio de la Comisión de los Derechos Humanos para sus oficinas, como parte del 25° Aniversario de la CDHEC.	Porcentaje	10%
Ejercicio 2017	Centro de Investigación	Presentación del Libro "Los Derechos Humanos en el tercer milenio; Fundamentos, Paradojas e Impacto Social".	1. Contratación de un coordinador de eventos encargado de: 1.1 Contratación de sede; 1.2 Traslado, transportación, alimentos y alojamiento de los colaboradores; 1.3 Brunch durante el evento; 1.4 Eventualidades.	Presentar el libro como parte del programa para la celebración del 25° aniversario	Porcentaje	90%
Ejercicio 2017	Centro de Investigación	Presentación del Libro de la Escuela Libre de Derecho	1. Contratación de un coordinador de eventos encargado de: 1.1 Contratación de sede; 1.2 Traslado, transportación, alimentos y alojamiento de los colaboradores; 1.3 Brunch durante el evento; 1.4 Eventualidades.	Presentar el libro como parte del programa anual de difusión científica y académica de la CDHEC.	Porcentaje	90%
Ejercicio 2017	Centro de Investigación	Biblioteca de la Comisión de los Derechos Humanos del Estado de Coahuila	1. Contar con un sistema de consulta digital y el sistema de gestión bibliotecaria operando. ; 2. Será necesario contratar personal de planta para la gestión de la biblioteca, y de la estantería material que opere en cede principal y en las Vinitadurías regionales; 3. Se deberá contar con mobiliario adecuado a la necesidad de una biblioteca (estantes, escritorios de consulta, escritorios de administración, equipo de cómputo).	Presentar al público en general una biblioteca generosa en contenido bibliográfico-multidisciplinario, centrado en el concepto y evolución de los Derechos Humanos.	Porcentaje	30%
Ejercicio 2017	Centro de Investigación	Congreso de Derechos Humanos y Globalización, en festejo del 25° aniversario de la Comisión de los Derechos Humanos del Estado de Coahuila de Zaragoza.	1. Programa general del evento; 2. Elaboración de lista de disertantes; 3. Invitación formal a disertantes; 4. Confirmación de disertantes; 5. Programa específico: contenido de las conferencias y mesas de discusión; 6. Diseño de publicidad del evento; 7. Contratación de un coordinador de eventos.	Organizar un congreso internacional sobre Derechos Humanos, en el marco del vigésimo quinto aniversario de la Comisión.	Porcentaje	20%

Ejercicio 2017	Centro de Investigación	Sistema de consulta digital de la Biblioteca de la Comisión de los Derechos Humanos del Estado de Coahuila.	1. Comprar/Contratar un servidor para la migración de la base de datos a un dominio propio; 2. Elaborar una actualización, por parte de un experto contratado ex professo, al programa de consulta digital y biblioteca virtual actualmente alojado en una página de licencia libre; 3. Bibliotecadigitalcdhec.webnode.es	Desarrollar una actualización del programa de gestión del sistema de consulta digital y biblioteca virtual de la CDHEC.	Porcentaje	100%
Ejercicio 2017	Centro de Investigación	Revista virtual de la Comisión de los Derechos Humanos del Estado de Coahuila.	1. Comprar un servidor para la migración y alojamiento de la base de datos; 2. Contratar personal capacitado en gestión de sistema OJS; 3. Trámites ante INDAUTOR	Migrar la base de datos de la Revista a un sistema de gestión especializada, indexar la revista para hacerla atractiva a miembros de los diferentes sistemas de investigadores.	Porcentaje	75%
Ejercicio 2017	Centro de Investigación	Presentación del Libro sobre la historia de la Comisión de los Derechos Humanos del Estado de Coahuila de Zaragoza.	1. Contratación de un coordinador de eventos encargado de: 1.1 Contratación de sede; 1.2 Traslado, transportación, alimentos y alojamiento de los colaboradores; 1.3 Brunch durante el evento; 1.4 Eventualidades.	Presentar el libro como parte del programa para la celebración del 25° aniversario	Porcentaje	0%
Ejercicio 2017	Centro de Investigación	Programa de gestión, consulta y publicación de los criterios de la Comisión de los Derechos Humanos del Estado de Coahuila de Zaragoza.	1. Comprar un servidor para la migración y alojamiento de la base de datos de los criterios y fichas técnicas de las recomendaciones de la Comisión; 2. Contratar un diseñador de programas para la creación del software de consulta digital.	Elaborar, en el marco de las recomendaciones emitidas que han sentado precedente, y de la compilación de fichas técnicas y criterios ya transcritos dentro de una base de datos, actualmente alojada en un servidor de licencia libre pero de capacidad limitada, un programa de consulta digital y web de libre acceso.	Porcentaje	60%
Ejercicio 2017	Centro de Investigación	Biblioteca de la Comisión de los Derechos Humanos del Estado de Coahuila estantería en Visitadurías	1. Contar con el sistema de consulta digital y el sistema de gestión bibliotecaria operando; 2. Capacitar personal de las visitadurías regionales la gestión de la biblioteca a distancia, y de la estantería material que opere; Se deberá contar con mobiliario adecuado a la necesidad de cada una de ellas.	Organizar la estantería material y capacitar al personal de las visitadurías regionales en el uso del sistema de consulta digital de la biblioteca de la CDHEC.	Porcentaje	0%
Ejercicio 2017	Comunicación Social	Ruedas de Prensa.	1. Reuniones de trabajo. 2. Promover y difundir los derechos humanos en los diferentes medios de comunicación. 3. Dar a conocer la conmemoración de los 25 años de la CDHEC e informar de las actividades por el aniversario de la Comisión.	Generar la promoción y difusión de los derechos humanos utilizando los medios de comunicación en cualquier formato que se presenten.	Porcentaje	0%
Ejercicio 2017	Comunicación Social	Transmitir vía web y en formato de video el programa de radio "Voz y presencia de la Gente con Derechos".	1. Filmar el programa de radio. 2. Retrasmitirlo vía internet	Generar la participación activa de las personas que tengan acceso a internet a través de la retransmisión del programa de radio de la CDHEC en formato de video, además de que, en las ciudades a donde no llegue la transmisión radial, se replique el programa previamente grabado para una mayor difusión.	Porcentaje	25%
Ejercicio 2017	Comunicación Social	Videos de promoción y difusión de los derechos humanos, así como de mensajes del Presidente de la CDHEC.	1. Producción de videos informativos por segmentos de población (niños y niñas, jóvenes, personas con discapacidad, mujeres) o por temas específico (valores, temas actuales en derechos humanos). 2. Transmisión de los videos. 3. Realización de video institucional conmemorativo al 25 aniversario de la CDHEC.	Producir videos de corta duración (entre 3 y 5 minutos), que generen e inviten al cambio de actitudes entre la población, promocionando y difundiendo los derechos humanos, además de generar en el año, una serie de mensajes grabados en video por el presidente de la CDHEC o, en su caso, por parte de personal designado por el mismo, con temas de diversa índole, propiciando la generación de información, promoción y divulgación de los derechos humanos.	Porcentaje	20%
Ejercicio 2017	Comunicación Social	Concurso infantil de fotografía "mis derechos infantiles"	1. Lanzamiento de la convocatoria en la primera semana de Marzo. 2. Concluir la revisión de los trabajos en la tercera semana de abril. 3. Ceremonia de premiación en la última semana de abril.	Convocar a niños de primaria a concursar con fotografías relacionadas al tema de los derechos de los niños y niñas.	Porcentaje	10%
Ejercicio 2017	Comunicación Social	Prensa Nacional.	1. Establecer contacto y comunicación con los medios de prensa nacionales.	Generar espacios a nivel nacional de divulgación y promoción de las actividades que realiza la CDHEC.	Porcentaje	25%
Ejercicio 2017	Comunicación Social	Curso – Taller para medios de comunicación	1. Realizar un Curso-Taller.	Fomentar la cultura del respeto a los derechos humanos, en los medios de comunicación, haciendo hincapié en el correcto uso del lenguaje en la redacción, locución o proyección en medios audiovisuales y/o multimedia, previniendo la discriminación.	Porcentaje	10%
Ejercicio 2017	Comunicación Social	Taller de uso correcto del lenguaje hacia personas con discapacidad.	1. Realizar un Taller	Dar a conocer las herramientas para el uso correcto de lenguaje y escritura al momento realizar notas concernientes a las personas con algún tipo de discapacidad.	Porcentaje	10%
Ejercicio 2017	Comunicación Social	Eventos Especiales.	1. Concurso audiovisual "Los Derechos Humanos en Coahuila". 2 Concurso de video	Convocar a los coahuilenses a participar en la presentación de material audiovisual relacionado con los derechos humanos en Coahuila.	Porcentaje	20%
Ejercicio 2017	Secretaría Técnica	Auxiliar al Presidente en la preparación y desarrollo de las sesiones del Consejo Consultivo de este organismo público autónomo.	1. Recopilar información de las áreas que integran la CDHEC, para la debida preparación de las sesiones del Consejo; 2. Remitir a los consejeros, con la anticipación que corresponda, las convocatorias, órdenes del día y el material indispensable para la realización de las sesiones; 3. Participar en las sesiones que celebre el Consejo, con voz pero sin voto; 4. Levantar el acta de cada una de las sesiones que celebre el Consejo y suscribirla conjuntamente con el Presidente y los Consejeros que hayan asistido a la misma, y 5. Llevar el registro de las actas y proceder a su publicación, en los medios electrónicos correspondientes.	Auxiliar al Presidente de la CDHEC, en la preparación y desarrollo de las sesiones del Consejo Consultivo de este organismo público autónomo.	Porcentaje	25%
Ejercicio 2017	Secretaría Técnica	Preparación y elaboración del informe anual y/o especial (es) que deba rendir el Presidente.	1. Recopilar la documentación necesaria para la elaboración del informe anual y, en su caso, especial(es) que deba rendir el Presidente. 2. Diseñar, en coordinación con la Secretaría Ejecutiva y el área de Sistemas, el documento que contendrá el informe, tanto físico como electrónico.	Preparar y elaborar el informe anual de labores que deba rendir el Presidente de la CDHEC, ante el Congreso del Estado y, en su caso, elaborar los informes especiales que sean necesarios.	Porcentaje	0%
Ejercicio 2017	Unidad de Transparencia	Lineamientos en materia de transparencia y acceso a la información	1. Actualizar mensualmente el apartado de "Información pública mínima" en nuestra página web; 2. Actualizar de acuerdo con la ley la Plataforma Nacional de Transparencia; 3. Aplicar los lineamientos elaborados por la Presidencia de la CDHEC, al efecto de responder en tiempo y forma las solicitudes de información que se presenten.	Mantener la buena calificación que se le ha dado a nuestra página web por parte del ICAI, además de responder en tiempo y forma las solicitudes de información que se presenten.	Porcentaje	0%

Ejercicio 2017	Unidad de Transparencia	Diseño en nuestro sitio web del apartado "Información proactiva.	1. Crear dentro de la página web el apartado "transparencia proactiva"; 2. Trabajar en conjunto con la Visitaduría General y la Secretaría Ejecutiva, para determinar los datos estadísticos y relevantes respecto de la situación de los derechos humanos en el Estado, que deban ser publicados en la página web.	Elaborar un apartado en el sitio web de la CDHEC, en donde se difunda información relevante respecto al actuar de la Comisión, particularmente por lo que respecta a estadísticas y datos relevantes respecto de la situación de los derechos humanos en el Estado.	Porcentaje	0%
Ejercicio 2017	Unidad de Transparencia	Curso de capacitación en materia de protección de datos personales.	1. Solicitar colaboración al ICAI, al efecto de que su personal técnico, capacite al personal de la CDHEC, en materia de protección y manejo de datos personales; 2. Realizar un curso de capacitación en la ciudad de Piedras Negras, con incidencia en las Visitadurías de Cd. Acuña, Piedras Negras y Acuña y, realizar un curso de capacitación en Saltillo, con incidencia en las Visitadurías de Monclova, Parras de la Fuente, Torreón y Saltillo.	Realizar dos cursos de capacitación, uno en la ciudad de Piedras Negras y otro en la ciudad de Saltillo, al efecto de capacitar al personal de las Visitadurías Regionales respecto al manejo y protección de datos personales.	Porcentaje	10%
Ejercicio 2017	Visitaduría General	Programa Permanente de Visitas, Revisiones e Inspecciones a Visitadurías Regionales	1. Brindar apoyo en aspectos técnicos, operativos, legales que requieran las Visitadurías Regionales. 2. Supervisar que el funcionamiento de las Visitadurías Regionales sea el adecuado al servicio brindado.	Verificar que las Visitadurías Regionales cumplan con el programa de trabajo	Porcentaje	0%
Ejercicio 2017	Visitaduría General	Programa de atención integral a los procedimientos de asesoría, gestoría y queja	1. Supervisión de expedientes de queja. 2. Establecer lineamientos para la investigación de los procedimientos. 3. Determinar el cumplimiento general de las recomendaciones.	Vigilar que las Visitadurías Regionales de la CDHEC respecto de los procedimientos de queja o investigaciones que de oficio se inicien por presuntas violaciones a derechos humanos se ajusten a lo establecido a su ley y reglamento.	Porcentaje	25%
Ejercicio 2017	Visitaduría General	Programa de seguimiento en el cumplimiento de la aceptación de recomendaciones	1. Requerir el cumplimiento de las recomendaciones a las autoridades. 2. Evaluar si las recomendaciones se cumplieron total, parcial o no se cumplieron. 3. Determinar el cumplimiento general de las recomendaciones.	Dar seguimiento puntual al cumplimiento de la aceptación de las recomendaciones	Porcentaje	25%
Ejercicio 2017	Visitaduría General	Programa de Visitaduría Itinerante	1. Establecimiento de oficinas móviles en puntos estratégicos. 2.Realizar brigadas que atiendan incidencias en días y horas inhábiles. 3. Difundir las actividades que realiza la CDHEC a la mayor población.	Tener mayor cercanía con la población de los municipios del Estado que no puedan acceder a los servicios que brinda la CDHEC.	Porcentaje	20%
Ejercicio 2017	Visitaduría General	Programa Anual de Supervisión al Sistema Penitenciario, Carcelario y de Readaptación Social y de Centros de Internamiento Médico, Psiquiátrico y cualquier otro destinado para la reclusión de personas en el Estado	1. Realizar visitas de campo a los centros respectivos. 2. Solicitar a las autoridades los informes correspondientes.	Supervisar el avance en el cumplimiento de las recomendaciones emitidas para el respeto a los Derechos Humanos en el Sistema Penitenciario, Carcelario y de Readaptación Social y de Centros de Internamiento Médico, Psiquiátrico y cualquier otro destinado para la reclusión de personas del Estado de Coahuila.	Porcentaje	20%
Ejercicio 2017	Visitaduría General	Reuniones de trabajo con Visitadurías Regionales	1. Supervisar que los lineamientos establecidos para el inicio, trámite y conclusión de quejas 2. Unificar criterios con motivo del trámite que se le dé a los expedientes. 3. Comentar incidencias en el manejo de las Visitadurías Regionales	Coordinar el trabajo y políticas de las Visitadurías Regionales para que su labor sea uniforme en todo el Estado.	Porcentaje	25%
Ejercicio 2017	Visitaduría General	Protección de los Derechos Humanos de las Personas Detenidas o Internas	1. Visitas de campo a cada una de los centros. 2. Establecer comunicación directa con las personas para supervisar el respeto a sus Derechos Humanos.	Supervisar el respeto a los Derechos Humanos da las personas que se encuentren detenidas o internas en los centros que forman el Sistema Penitenciario, Carcelario y de Readaptación Social y de Centros de Internamiento Médico, Psiquiátrico y cualquier otro destinado para la reclusión de personas en el Estado.	Porcentaje	25%
Ejercicio 2017	Visitaduría General	Supervisión en áreas de inclusión y Accesibilidad.	1. Visitas de campo a cada una de las áreas. 2. Conocer la problemática a la que se enfrentan las personas con algún tipo de discapacidad.	Realizar supervisiones, mediante inicio de investigaciones de oficio, a instituciones estatales y municipales para verificar el cumplimiento de la normatividad en las áreas de inclusión y accesibilidad.	Porcentaje	25%
Ejercicio 2017	Visitaduría General	Nuevo Sistema estadístico de actividades CDHEC	1. Instalar en todas las Visitadurías Regionales de la CDHEC el Sistema Estadístico de Actividades. 2. Brindar capacitación al personal para su adecuado manejo. 3. Realizar un adecuado procesamiento y manejo de expediente e información de los mismos.	Formalizar al 100 % el nuevo sistema de información estadística de quejas, asesorías y orientaciones	Porcentaje	15%
Ejercicio 2017	Visitaduría General	Implementación de Expedientes Electrónicos.	1. Reuniones de trabajo con las Visitadurías Regionales para su correcta implementación; 2. Capacitación constante al personal que operará el sistema; 3. Utilizar menor papel así como menor número de impresiones.	Formalizar al 100 % el nuevo sistema de información estadística de quejas, asesorías y orientaciones.	Porcentaje	20%

Ejercicio 2017	Secretaria Ejecutiva	Actividades para fomentar la inclusión de la sociedad en general en el respeto a los derechos fundamentales de las personas con algún tipo de discapacidad.	1. Supervisión y vigilancia de la aplicación de políticas públicas, así como la recomendación de nuevos programas.2. Realización de foros de consulta dirigidos a personas con discapacidad, conociendo las principales necesidades, retos y dificultades a los que se enfrentan. 3. Realización de congreso regional enfocado a los temas de monitoreo y aplicación de las regulaciones internacionales, nacionales y locales en materia de derechos económicos, sociales y culturales de las personas con discapacidad. 4. Promovercampañas de capacitación y sensibilización en materia jurídica sobre el derecho al trabajo y a la educación. 5. Asegurar el goce y disfrute de los derechos laborales y educativos, así como la asistencia técnica, herramientas de apoyo y de condiciones seguras para las personas con discapacidad que ya estén incluidas. Inclusiva, así como en las normas de trato hacia las personas con discapacidad, conociendo sus perfiles e intereses. 6. Supervisar la promoción en el ámbito del micro emprendimiento como una alternativa de inclusión laboral del colectivo con discapacidad. 7. Asegurar formatos accesibles en el material cultural dentro de bibliotecas públicas. 8. Vigilar que existan formatos accesibles y acceso a lugares en donde se ofrezcan representaciones o servicios culturales tales como teatros, museos, cines y servicios turísticos. 9. Realización de foro "El derecho a leer", cuyo propósito será conocer las obligaciones derivadas de la entrada en vigor del tratado de Marrakech en México, para proponer puntos de acuerdo en la generación de formatos accesibles y mecanismos de salvaguarda de información dirigida a personas con discapacidad con dificultades de acceso al texto impreso. 10. Realización de "Carrera pedextre 5k por una real inclusión", a fin de que las personas con discapacidad puedan participar en igualdad de condiciones con las demás en actividades recreativas y deportivas. 11. Realizar supervisiones mediante investigaciones de oficio a instituciones públicas para verificar el cumplimiento de la normatividad de accesibilidad en sus instalaciones y áreas públicas de su jurisdicción. 12. Capacitar a servidores públicos respecto de los problemas de accesibilidad a los que se enfrentan las personas con discapacidad (Edificios, vía pública, transporte, comunicaciones y otras instalaciones exteriores). 13. Promover el diseño, desarrollo e implementación de sitios WEB accesibles e incluyentes en el sector público, bajo un esquema de diseño universal. 14. Inserción laboral, 15. Programa " Por el Derecho a la igualdad ponte en mi lugar" 16. Teatro Guiñol "Derechos y Deberes de los Niños y las Niñas". 17. Talleres	Sensibilizar, capacitar, promover y difundir los derechos fundamentales de las personas con discapacidad, entre las personas con discapacidad, servidores públicos y sociedad en general.	Porcentaje	20%
Ejercicio 2017	Secretaria Ejecutiva	Desarrollo de Jornadas Comunitarias en los Ámbitos Urbano y Rural.	1. Formar comités de derechos humanos en el ámbito rural y urbano; 2. Jornadas de atención jurídica; 3. Feria de la Cultura: "Círculos Dobles"; 4. Elaborar agenda de capacitación, promoción y difusión en materia de derechos humanos; 5. Taller de Derechos Humanos; 6. Loterías; 7. Cine Debate.	Fomentar entre los ciudadanos el conocimiento de las funciones de la CDHEC. Propiciar la creación de comités a efecto de establecer un enlace directo entre la CDHEC y las comunidades tanto urbanas como rurales.	Porcentaje	25%
Ejercicio 2017	Secretaria Ejecutiva	Coordinación y fortalecimiento de la participación de las Organizaciones de la Sociedad Civil en la protección de los derechos humanos.	1. 1° convocatoria a la Presea por la defensa de los derechos humanos a la Organización de la Sociedad Civil; 2. Encuentro entre organismos de la Sociedad Civil; 3. Concurso de Proyectos Sociales con enfoque a la promoción de los derechos humanos; 4. Seminario.	Brindar capacitación específica de acuerdo al grupo de atención, dirigida a los integrantes de organismos de la sociedad civil en temas relacionados con los derechos humanos.	Porcentaje	25%
Ejercicio 2017	Secretaria Ejecutiva	Actividades para la Protección de los Derechos Humanos de las niñas y niños.	1. Desarrollar diversas acciones tendientes a la prevención de la violencia en todos los ámbitos: escolar, familiar, social y laboral; 2. Programa de Niños Promotores de los Derechos Humanos; 3. Campaña mundial del día contra el trabajo infantil; 4. Teatro guiñol con los Derechos y Deberes de los Niños y las Niñas; 5. Platicas de sensibilización "Adultos Mayores responsabilidad de todos"; 6. Platicas para abatir la violencia contra los Niños y las Niñas "Alto al Maltrato infantil"; 7. Mi Nombre es importante, dirección y teléfono también; 8. Cuentos infantiles: "La Casa de Paco", "Yo no soy ese Pepe" y "Había una vez"; 9. Sensibilización hacia la discapacidad " Por el derecho a la igualdad ponte en mi lugar"; 10. Concurso de pintura infantil; 11. Concurso carta a mis abuelos; 12. Concurso de canto; 13. Carrera familiar para conmemorar el día 30 de abril; 14. Loterías sobre los derechos de los niños y las niñas; 15. Concurso sobre diálogos para la obra de teatro guiñol; 16. Obra de teatro: Adultos Mayores Responsabilidad de Todos; 17. Talleres sobre los derechos de los niños.	Promover y Difundir el conocimiento de los derechos fundamentales de los niños y las niñas, mediante diversas actividades y técnicas que contribuyan a la formación de niños respetuosos de los derechos humanos.	Porcentaje	40%
Ejercicio 2017	Secretaria Ejecutiva	Encuentros Juveniles y fortalecimiento de la plataforma para la observación del cumplimiento de los derechos de los Jóvenes.	1. Programa Jóvenes Promotores de los Derechos Humanos; 2. Cine Debate; 3. Pláticas sobre: Derechos Humanos y VIH, Derechos Humanos de los Jóvenes, Derecho a la Salud y Prevención de Adicciones, La Violencia en el Noviazgo y los Derechos Humanos; 4. Programa para abatir y eliminar la violencia escolar; 5. Programa de sensibilización hacia la discapacidad "Por el derechos a la igualdad ponte en mi lugar"; 6. Concurso de Ensayo; 7. Encuentro juvenil; 8. Cine Debate; 9. Jóvenes Promotores traductores de lenguas indígenas; 10. Programa de Servicio Social; 11. Concurso de Fotografía; 12. Carrera	Realizar encuentros y actividades en los que se despierte la creatividad y el diálogo objetivo entre los jóvenes, para que sean partícipes en el fomento de la cultura del respeto a los derechos fundamentales.	Porcentaje	35%
Ejercicio 2017	Secretaria Ejecutiva	Programa Fuerza de Tarea.	1. Talleres 2. Pláticas 3. Cursos 4. Módulos itinerantes	Promover y fortalecer acciones de comprensión y sensibilización de la problemática de la violación de los derechos humanos, entre la sociedad.	Porcentaje	25%
Ejercicio 2017	Secretaria Ejecutiva	Programa "Taller de Padres".	1. El taller para el Fortalecimiento de la Familia; 2. Campañas de difusión y promoción de los derechos humanos en la Familia; 3. Conferencias por temas individuales en materia de Derechos Humanos; 4. "Vecino (a) promotor (a)"; 5. Programa cívico de Derechos Humanos en las colonias; 6. Carrera Día Internacional de la Familia; 7. Taller sobre Resolución no violenta de conflictos; 8. Cine Debate; 9. Loterías.	Proporcionar a los Padres de Familia, los derechos y obligaciones relacionados con la familia y la educación, a través del desarrollo de temas elementales, que contribuyan a que los niños, las niñas y los jóvenes tengan un entorno y modelos sociales saludables.	Porcentaje	35%

Ejercicio 2017	Secretaria Ejecutiva	Programa de capacitación e información de los derechos humanos de la mujer.	1. Implementar pláticas cursos y talleres sobre el derecho a una vida libre de violencia, en instituciones educativas, así como en el sector privado y población en general; 2. Llevar a cabo sesiones informativos sobre los derechos laborales que poseen las mujeres en maquiladoras; 3. Implementar un seminario sobre los derechos de la mujer dirigido a mujeres que trabajan en el servicio domestico; 4. Implementar en cada una de las Visitadurías la Campaña para Promover la Equidad entre Mujeres y Hombres en el Hogar; 5. Formar grupos de mujeres promotoras de derechos humanos en comunidades rurales; 6. Celebrar un foro en el cual participen mujeres líderes de nuestro país, dirigido a población en general; 7. Brigadas de atención a la mujer; 8. Cine Debate; 9. Loterías.	Mediante la información, sensibilización y la capacitación en los derechos humanos se pretende contribuir a abatir las desigualdades entre sexos, que vulneran el desarrollo de la mujer.	Porcentaje	25%
Ejercicio 2017	Secretaria Ejecutiva	Plataforma para el respeto de los Derechos Humanos de los Adultos Mayores.	1. Programa Nacional de Promoción y Difusión de las Personas Adultos Mayores. 2. Taller dirigido a fortalecer su autoestima, auto cuidado y deseo de vivir, así como propiciar su deseo de creación, a través de alguna terapia ocupacional. 3. Programa de Cine Debate, "Rescatando los valores", esto a través de películas en español. 4. Lotería para Adultos Mayores. 5. Eventos Especiales que fomenten la sana convivencia por el "Día del Adulto Mayor". 6. "Círculos de Reflexión", mediante la representación de historias por parte de los Adultos Mayores que lleven implícito el respeto a los adultos mayores. 7. Concurso Memorias de Vida; 8. Concurso de Oratoria; 9. Taller Integral de Formación de cuidadores de Adultos Mayores.	Consolidar en la colectividad el reconocimiento, respeto y protección de los derechos fundamentales de los adultos mayores; a través de diversas actividades de promoción y difusión de los mismos.	Porcentaje	95%
Ejercicio 2017	Secretaria Ejecutiva	Programa Migración sin distinción.	1. Pláticas para dar a conocer los derechos y obligaciones de personas extranjeras que transitan o viven en el Estado. 1.1. Presentación de memogrante de Derechos y Obligaciones.1.2. Proyección de películas y videos "Proyección de mi trayecto". 2. Brindar orientación y seguimiento sobre los trámites de regularización migratoria. 2.1. Canalizar a instituciones sobre asuntos de alguna gestoría en específica. 3. Difundir el tema de "Migración" en instituciones Educativas, a través de pláticas o talleres, dirigida a alumnos de planteles educativos. 3.1. Elaboración de Mural de los Derechos Humanos. 4. Visitas a centros de internamiento, resguardo y reclusión para detectar población migrante que requiera protección a sus derechos fundamentales. 5. Jornadas interinstitucionales en atención a población migrante resguardada o albergada. 5.1. Realizar una Feria "Salud del Migrante" 6. Permitir comunicación vía telefónica al extranjero en caso de emergencia; 7. Capacitación a Servidores Públicos sobre los derechos de los migrantes; 8. Lotería de los Derechos del migrante; Campaña sobre la sensibilización para el respeto de los derechos de las personas migrantes; Ciclo de cinedebate.	Formular estrategias para una mejor estancia de la personas Migrantes, basada en una cultura de libre violencia y discriminación, por parte de autoridades y civiles dentro del país.	Porcentaje	15%
Ejercicio 2017	Secretaria Ejecutiva	Taller Acciones Conjuntas.	1. Impartir talleres en los centros de internación, diagnostico y tratamiento del Estado; 2. Elaborar un mural al interior de cada centro teniendo como tema: Los derechos humanos; 3. Rally por los Derechos Humanos de los Interno; 4. Concurso de Pintura; 5. Derecho en corto (elaboración de cortometrajes).	Brindar atención integral en materia de derechos humanos a los adolescentes privados de su libertad, mediante talleres vivenciales y terapias ocupacionales.	Porcentaje	0%
Ejercicio 2017	Secretaria Ejecutiva	Convenios y acuerdos de coordinación para la profesionalización de los servidores públicos y personal de seguridad	1. Platicas, cursos, talleres; 2. Programa de profesionalización en Derechos Humanos a los Servidores Públicos; 3. Programa bimestral de actualización en materia de Derechos Humanos al personal de la CDHEC; 4 Ciclo de conferencias; 5 Congreso Nacional de Derechos Humanos	Promover el conocimiento y el respeto a los derechos humanos, difundir y garantizar sus preceptos dentro del marco jurídico, con el propósito de capacitar a los servidores públicos de los tres niveles de gobierno, creando las bases de la cultura de la legalidad	Porcentaje	20%
Ejercicio 2017	Secretaria Ejecutiva	Eventos Especiales.	1. Primer Foro Nacional de Adultos Mayores y Cuidadores de Adultos Mayores; 2. Encuentro Bi-Nacional de Organizaciones defensoras de los Derechos Humanos; 3. Encuentro Regional sobre Discapacidad; 4. Encuentros Regionales y Foro Estatal de Comités defensores de los Derechos Humanos en el medio rural. Generar Voz y Presencia de los ciudadanos del medio rural en defensa de los Derechos Humanos.	Promover y difundir el conocimiento de los derechos humanos, a través de Seminarios, Foros, Conferencias Magistrales de manera especializada a los diversos sectores de la población.	Porcentaje	25%

CDHEC

III.- Información Programática

- **El programa anual de evaluaciones correspondiente al ejercicio fiscal 2017.**

CDHEC

Comisión de los Derechos Humanos
del Estado de Coahuila de Zaragoza

"Voz y presencia de la gente con derechos"

PROGRAMA ANUAL DE TRABAJO 2017

2.- DIRECCIÓN GENERAL

PROGRAMA A EVALUAR	OBJETIVOS	PROPÓSITOS	ACTIVIDADES
2.1. Desarrollo Organizacional.	Que todo el personal de la Comisión conozca la Misión, Visión y Valores, así como la Normatividad Interna que rige, para el mejor desarrollo de sus funciones.	Que al finalizar el curso de inducción el personal de Nuevo Ingreso adquiera los conocimientos básicos para el desempeño de las funciones encomendadas. Además que el personal que ya se encuentre laborando en la Comisión cuente con los conocimientos necesarios para brindar un mejor servicio a la comunidad.	2.1.1. Cursos de Inducción al Personal de Nuevo Ingreso 2.1.2. Programar Cursos de Capacitación en materia Administrativa y Jurídica
2.2. Cumplimiento y Evaluación del Programa de Trabajo presentado por todas las áreas de la Comisión.	Verificar el desarrollo y cumplimiento de los objetivos y programas.	Lograr el cumplimiento del 100% de los objetivos y programas de trabajo establecidos.	2.1.1. Elaboración de cédulas de revisión de programas. 2.1.2. Registros el grado de avance de todos los programas de trabajo, así como emitir observaciones para cumplir en tiempo y forma con los objetivos.
2.3. Administrar la correcta utilización de los Recursos, de la CDHEC.	Vigilar el buen uso de los recursos humanos, financieros y materiales, de la Comisión para el desarrollo de las actividades.	Eficientar y aprovechar al máximo el Presupuesto de Egresos asignado a la Comisión. Que los bienes muebles e inmuebles se encuentre en condiciones óptimas de funcionamiento.	2.3.1. Diagnóstico de las Oficinas. 2.3.2. Elaborar requerimientos de materiales, de acuerdo al programa anual de trabajo. 2.3.3. Autorización y programación de la asignación de los Recursos.
2.4. Realizar Inventario de Bienes Muebles CDHEC 2017.	Levantamiento de inventario de bienes muebles para contar con un dato real sobre lo que existe en cada Oficina de la CDHEC.	Levantamiento físico con obtención de fotografías para su posterior codificación y etiquetado.	2.4.1. Levantamiento de Inventario Físico. 2.4.2. Conciliación entre el Inventario Físico y la Contabilidad. 2.4.3. Diagnóstico del Estado de Conservación y Condiciones de Uso de cada bien mueble.

2.5. Programa de Mantenimientos y Mejoras de los bienes Muebles de la CDHEC, y tecnologías de la información.	Contar con el Mobiliario y Equipo de Cómputo necesario para el correcto funcionamiento de las Visitadurías. Mantener en buenas condiciones nuestro parque vehicular, ya que son modelos antiguos y cuentan con alto kilometraje.	Contar con las herramientas necesarias para el correcto desempeño de las actividades de la Comisión.	2.5.1. Diagnóstico de Mobiliario, Equipo de Cómputo y Vehículos. 2.5.2. Programar los mantenimientos necesarios para mejorar las condiciones de los bienes. 2.5.3. Realizar inversión para actualizar y mejorar nuestro Mobiliario, Equipo de Cómputo y Vehículos. 2.5.4. Realizar inversión para adquirir el Sistema de Contabilidad SAACG.net, y así cumplir con la Normatividad emitida por el CONAC.
2.6. Oficina Verde.	Continuar con la cultura del ahorro: de Servicios Básicos y Materiales y Suministros en todas las Oficinas de la CDHEC.	Reducir los gastos por esos conceptos en por lo menos un 10% en cada oficina. Concientizar al personal y usuarios de la CDHEC.	2.6.1. Revisión de tuberías y detectar posibles fugas de agua. 2.6.2. Apagar focos, desconectar aparatos eléctricos cuando no estén en uso. 2.6.3. Reutilización de papelería. 2.6.4. Eficientar la utilización de los consumibles.
2.7. Avances de Gestión Financiera y Cuenta Pública Anual.	Presentar los Avances de Gestión Financiera y Cuenta Pública Anual al Congreso del Estado y a la Auditoria Superior del Estado.	Elaborar reportes mensuales y trimestrales para medir el grado de Avance del gasto y los programas de cada área de la CDHEC.	2.7.1. Presentar reportes mensuales a la Dirección General y Presidencia. 2.7.2. Presentación de Avances de Gestión Trimestrales 2017. 2.7.3. Presentación de la Cuenta Pública Anual 2017.
2.8. Apertura de 2 nuevas Visitadurías	Tener mayor cercanía con la población con la	Establecimiento de Visitadurías Regionales	2.8.1. Selección del Inmueble a ocupar.

Regionales en las ciudades de Ramos Arizpe y Cuatrociénegas.	intención de difundir los servicios que brinda la Comisión en el Estado de Coahuila de Zaragoza.	para tener mayor presencia y difusión de las actividades de la Comisión en el Estado de Coahuila de Zaragoza.	2.8.2. Dotar de Personal, Mobiliario y Equipos de Cómputo así como recursos económicos para su correcto funcionamiento. 2.8.3. Apertura de las Visitadurías Regionales en el año 2017.
2.9. Nuevo Edificio propiedad de la CDHEC.	Contar para el año 2017 con un edificio propio de la Comisión de los Derechos Humanos para sus oficinas, como parte del 25° Aniversario de la CDHEC	Dotar a la Comisión de los Derechos Humanos, como parte del 25° Aniversario, un edificio propio.	2.9.1. Revisión de Propiedades disponibles en el primer cuadro de la ciudad de Saltillo. 2.9.2. Realizar en estricto apego a la Ley, la compra del inmueble para la CDHEC.

3.- VISITADURÍA GENERAL

PROGRAMA A EVALUAR	OBJETIVOS	PROPÓSITOS	ACTIVIDADES
3.1. Programa Permanente de Visitas, Revisiones e Inspecciones a Visitadurías Regionales.	Verificar que las Visitadurías Regionales cumplan con el programa de trabajo	Conocer la forma en que las Visitadurías Regionales	3.1.1. Brindar apoyo en aspectos técnicos, operativos, legales que requieran las Visitadurías Regionales. 3.1.2. Supervisar que el funcionamiento de las Visitadurías Regionales sea el adecuado al servicio brindado.
3.2. Programa de atención integral a los procedimientos de asesoría, gestoría y queja	Vigilar que las Visitadurías Regionales de la CDHEC respecto de los procedimientos de queja o investigaciones que de oficio se inicien por presuntas violaciones a derechos humanos se ajusten a lo establecido a su ley y reglamento.	Que el trámite de los expedientes, de queja se realice en la forma debida	3.2.1. Supervisión de expedientes de queja. 3.2.2. Establecer lineamientos para la investigación de los procedimientos. 3.2.3. Determinar el cumplimiento general de las recomendaciones.
3.3. Programa de seguimiento en el cumplimiento de la aceptación de recomendaciones.	Dar seguimiento puntual al cumplimiento de la aceptación de las recomendaciones	Verificar que el cumplimiento sea acorde a los términos en que se emitió la recomendación respectiva.	3.3.1. Requerir el cumplimiento de las recomendaciones a las autoridades. 3.3.2. Evaluar si las recomendaciones se cumplieron total, parcial o no se cumplieron. 3.3.3. Determinar el cumplimiento general de las recomendaciones.
3.4. Programa de Visitaduría Itinerante	Tener mayor cercanía con la población de los municipios del Estado que no puedan acceder a los servicios que brinda la CDHEC.	Facilitar el acercamiento de la CDHEC a la gente para mejorar el servicio.	3.4.1. Establecimiento de oficinas móviles en puntos estratégicos. 3.4.2. Realizar brigadas que atiendan incidencias en días y horas inhábiles. 3.4.3. Difundir las actividades que realiza la CDHEC a la mayor población.
3.5. Programa Anual de Supervisión al Sistema Penitenciario, Carcelario y de Readaptación Social y de Centros de Internamiento Médico, Psiquiátrico y cualquier otro destinado para la reclusión de personas en el Estado	Supervisar el avance en el cumplimiento de las recomendaciones emitidas para el respeto a los Derechos Humanos en el Sistema Penitenciario, Carcelario y de Readaptación Social y de Centros de Internamiento Médico, Psiquiátrico y	Verificar el nivel de cumplimiento que se haya dado a las recomendaciones emitidas por la CDHEC al respecto.	3.5.1. Realizar visitas de campo a los centros respectivos. 3.5.2. Solicitar a las autoridades los informes correspondientes.

	cualquier otro destinado para la reclusión de personas del Estado de Coahuila.		
3.6. Reuniones de trabajo con Visitadurías Regionales	Coordinar el trabajo y políticas de las Visitadurías Regionales para que su labor sea uniforme en todo el Estado.	Supervisar que los lineamientos establecidos para el inicio, trámite y conclusión de quejas que se presenten con motivo de presuntas violaciones a derechos humanos o investigaciones de oficio que se inicien por la misma causa, se cumplan en tiempo y forma, a efecto de concluir los expedientes respectivos dentro del término de ley; además, para unificar criterios con motivo del trámite que se le dé a los expedientes y comentar incidencias en el manejo de las Visitadurías Regionales	3.6.1. Supervisar que los lineamientos establecidos para el inicio, trámite y conclusión de quejas 3.6.2. Unificar criterios con motivo del trámite que se le dé a los expedientes. 3.6.3. Comentar incidencias en el manejo de las Visitadurías Regionales
3.7. Protección de los Derechos Humanos de las Personas Detenidas o Internas.	Supervisar el respeto a los Derechos Humanos da las personas que se encuentren detenidas o internas en los centros que forman el Sistema Penitenciario, Carcelario y de Readaptación Social y de Centros de Internamiento Médico, Psiquiátrico y cualquier otro destinado para la reclusión de personas en el Estado.	Garantizar que las personas detenidas o internas les sean respetados sus derechos fundamentales y se las asegure la satisfacción de sus necesidades básicas	3.7.1. Visitas de campo a cada una de los centros. 3.7.2. Establecer comunicación directa con las personas para supervisar el respeto a sus Derechos Humanos.
3.8. Supervisión en áreas de Inclusión y Accesibilidad.	Realizar supervisiones, mediante inicio de investigaciones de oficio, a instituciones estatales y municipales para verificar el cumplimiento de la normatividad en las áreas de inclusión y accesibilidad.	Garantizar que a las personas con algún tipo de discapacidad le sean respetados sus derechos fundamentales.	3.8.1. Visitas de campo a cada una de las áreas. 3.8.2. Conocer la problemática a la que se enfrentan las personas con algún tipo de discapacidad.
3.9. Nuevo Sistema estadístico de actividades	Formalizar al 100 % el nuevo sistema de	Conocer el estado del expediente que se	3.9.1. Instalar en todas las Visitadurías Regionales de la

CDHEC	información estadística de quejas, asesorías y orientaciones	trámite en cada Visitaduria Regional que permita contar con estadística de la información con que cuenta cada expediente y procesar en forma global.	CDHEC el Sistema Estadístico de Actividades. 3.9.2. Brindar capacitación al personal para su adecuado manejo. 3.9.3. Realizar un adecuado procesamiento y manejo de expediente e información de los mismos.
3.10. Implementación de Expedientes Electronicos.	Formalizar al 100 % el nuevo sistema de información estadística de quejas, asesorías y orientaciones.	Archivar de manera electrónica cada uno de los expedientes generados en el ejercicio 2017.	3.10.1. Reuniones de trabajo con las Visitadurías Regionales para su correcta implementación 3.10.2. Capacitación constante al personal que operará el sistema. 3.10.3. Utilizar menor papel así como menor número de impresiones.

4.- SECRETARIA EJECUTIVA

PROGRAMA A EVALUAR	OBJETIVOS	PROPÓSITOS	ACTIVIDADES
4.1. Actividades para fomentar la inclusión de la sociedad en general en el respeto a los derechos fundamentales de las personas con algún tipo de discapacidad.	Sensibilizar, capacitar, promover y difundir los derechos fundamentales de las personas con discapacidad, entre las personas con discapacidad, servidores públicos y sociedad en general.	Promover la Accesibilidad al derecho educativo y de empleo para personas con discapacidad. Obtener la Protección, promoción y supervisión de la real participación educativa y laboral en igualdad de condiciones enfocado al desarrollo económico, social y cultural de las personas con discapacidad. Promover la Accesibilidad física e informativa, un medio para garantizar el derecho a la movilidad y a la información. Promover la participación civil y política efectiva, sin presencia no hay incidencia Asegurar a las personas con discapacidad el acceso a su entorno; físico, transporte, instalaciones, servicios públicos, tecnologías de la información y comunicaciones para lograr su inclusión y no discriminación. Realizar actividades para fomentar la inclusión de la sociedad en general en el respeto a los derechos fundamentales de las personas con algún tipo de discapacidad. Sensibilizar y difundir los derechos de las personas que tengan algún tipo de discapacidad para que	4.1.1. Supervisión y vigilancia de la aplicación de políticas públicas, así como la recomendación de nuevos programas. 4.1.2. Realización de foros de consulta dirigidos a personas con discapacidad, conociendo las principales necesidades, retos y dificultades a los que se enfrentan. 4.1.3. Realización de congreso regional enfocado a los temas de monitoreo y aplicación de las regulaciones internacionales, nacionales y locales en materia de derechos económicos, sociales y culturales de las personas con discapacidad. 4.1.4. Promover campañas de capacitación y sensibilización en materia jurídica sobre el derecho al trabajo y a la educación. 4.1.5. Asegurar el goce y disfrute de los derechos laborales y educativos, así como la asistencia técnica, herramientas de apoyo y de condiciones seguras para las personas con discapacidad que ya estén incluidas. inclusiva, así como en las normas de trato hacia las personas con discapacidad, conociendo sus perfiles e intereses. 4.1.6. Supervisar la promoción en el ámbito del micro emprendimiento como una alternativa de inclusión laboral del colectivo con discapacidad. 4.1.7. Asegurar formatos accesibles en el material cultural dentro de bibliotecas públicas. 4.1.8. Vigilar que existan formatos accesibles y acceso a lugares en donde se ofrezcan representaciones o servicios culturales tales como teatros, museos, cines y servicios turísticos. 4.1.9. Realización de foro "El derecho a leer", cuyo propósito será conocer las obligaciones derivadas de la entrada en vigor del tratado de Marrakech en México, para

		tengan acceso a una mejor educación, salud, empleo y comunicación; mejorando con ello su calidad de vida.	proponer puntos de acuerdo en la generación de formatos accesibles y mecanismos de salvaguarda de información dirigida a personas con discapacidad con dificultades de acceso al texto impreso. 4.1.10. Realización de "Carrera pedestre 5k por una real inclusión", a fin de que las personas con discapacidad puedan participar en igualdad de condiciones con las demás en actividades recreativas y deportivas. 4.1.11. Realizar supervisiones mediante investigaciones de oficio a instituciones públicas para verificar el cumplimiento de la normatividad de accesibilidad en sus instalaciones y áreas públicas de su jurisdicción. 4.1.12. Capacitar a servidores públicos respecto de los problemas de accesibilidad a los que se enfrentan las personas con discapacidad (Edificios, vía pública, transporte, comunicaciones y otras instalaciones exteriores). 4.1.13. Promover el diseño, desarrollo e implementación de sitios WEB accesibles e incluyentes en el sector público, bajo un esquema de diseño universal. 4.1.14. Inserción laboral, 4.1.15. Programa "Por el Derecho a la igualdad ponte en mi lugar", 4.1.16. Teatro Guiñol "Derechos y Deberes de los Niños y las Niñas". 4.1.17. Talleres.
4.2. Desarrollo de Jornadas Comunitarias en los Ámbitos Urbano y Rural.	Fomentar entre los ciudadanos el conocimiento de las funciones de la CDHEC. Propiciar la creación de comités a efecto de establecer un enlace directo entre la CDHEC y las comunidades tanto urbanas como rurales.	Promover el desarrollo social y el bienestar de las personas a través de la promoción y el ejercicio de los Derechos Humanos, a través de diversas actividades que contribuyan en la disminución de las problemáticas en los grupos vulnerables.	4.2.1. Formar comités de derechos humanos en el ámbito rural y urbano. 4.2.2. Jornadas de atención jurídica. 4.2.3. Feria de la Cultura: "Círculos Dobles". 4.4.4. Elaborar agenda de capacitación, promoción y difusión en materia de derechos humanos. 4.4.5. Taller de Derechos Humanos. 4.4.6. Loterías. 4.4.7. Cine Debate.
4.3. Coordinación y fortalecimiento de la	Brindar capacitación especifica de acuerdo al	Fortalecer las relaciones de trabajo con los	4.3.1. 1° convocatoria a la Presea por la defensa de los derechos

participación de las Organizaciones de la Sociedad Civil en la protección de los derechos humanos.	grupo de atención, dirigida a los integrantes de organismos de la sociedad civil en temas relacionados con los derechos humanos.	Organismos de la Sociedad civil de nuestro Estado, para redoblar esfuerzos en la promoción y difusión de los derechos humanos.	humanos a la Organización de la Sociedad Civil. 4.3.2. Encuentro entre organismos de la Sociedad Civil. 4.3.3. Concurso de Proyectos Sociales con enfoque a la promoción de los derechos humanos. 4.3.4. Seminario.
4.4. Actividades para la Protección de los Derechos Humanos de las niñas y niños.	Promover y Difundir el conocimiento de los derechos fundamentales de los niños y las niñas, mediante diversas actividades y técnicas que contribuyan a la formación de niños respetuosos de los derechos humanos.	Contribuir a la formación de niños y niñas conocedores y respetuosos de los derechos humanos.	4.4.1. Desarrollar diversas acciones tendientes a la prevención de la violencia en todos los ámbitos: escolar, familiar, social y laboral. 4.4.2. Programa de Niños Promotores de los Derechos Humanos. 4.4.3. Campaña mundial del día contra el trabajo infantil. 4.4.4. Teatro guiñol con los Derechos y Deberes de los Niños y las Niñas. 4.4.5. Platicas de sensibilización "Adultos Mayores responsabilidad de todos". 4.4.6. Platicas para abatir la violencia contra los Niños y las Niñas "Alto al Maltrato infantil". 4.4.7. Mi Nombre es importante, dirección y teléfono también. 4.4.8. Cuentos infantiles: "La Casa de Paco", "Yo no soy ese Pepe" y "Había una vez". 4.4.9. Sensibilización hacia la discapacidad "Por el derecho a la igualdad ponte en mi lugar". 4.4.10. Concurso de Pintura Infantil. 4.4.11. Concurso Carta a mis abuelos. 4.4.12. Concurso de canto. 4.4.13. Carrera familiar para conmemorar el día 30 de abril. 4.4.14. Loterías sobre los derechos de los niños y las niñas. 4.4.15. Concurso sobre diálogos para la obra de teatro guiñol. 4.4.16. Obra de teatro: Adultos Mayores Responsabilidad de Todos. 4.4.17. Talleres sobre derechos de los niños.
4.5. Encuentros Juveniles y fortalecimiento de la plataforma para la observación del cumplimiento de los derechos de los Jóvenes.	Realizar encuentros y actividades en los que se despierte la creatividad y el diálogo objetivo entre los jóvenes, para que sean partícipes en el fomento de la cultura del respeto a los derechos fundamentales.	Reconocer y potencializar el liderazgo en la juventud brindando las herramientas necesarias para que generen un cambio en los diferentes ámbitos personal, familiar, escolar, así como en la sociedad en general, contribuyendo a la	4.5.1. Programa Jóvenes Promotores de los Derechos Humanos. 4.5.2. Cine Debate. 4.5.3. Pláticas sobre: Derechos Humanos y VIH, Derechos Humanos de los Jóvenes, Derecho a la Salud y Prevención de Adicciones, La Violencia en el Noviazgo y los Derechos Humanos. 4.5.4. Programa para abatir y eliminar la violencia

		formación de una cultura respetuosa de los derechos humanos.	escolar. 4.5.5. Programa de sensibilización hacia la discapacidad "Por el derechos a la igualdad ponte en mi lugar". 4.5.6. Concurso de Ensayo. 4.5.7. Encuentro juvenil. 4.5.8. Cine Debate. 4.5.9. Jóvenes Promotores traductores de lenguas indígenas. 4.5.10. Programa de Servicio Social. 4.5.11. Concurso de Fotografía, 4.5.12. Carrera
4.6. Programa Fuerza de Tarea.	Promover y fortalecer acciones de comprensión y sensibilización de la problemática de la violación de los derechos humanos, entre la sociedad.	Movilizar a actores claves y todo tipo de recursos para construir dentro de la comunidad, climas favorables a la participación, incluyendo el manejo público de la información para los medios de comunicación.	4.6.1. Talleres 4.6.2. Pláticas 4.6.3. Cursos 4.6.4. Módulos itinerantes
4.7. Programa "Taller de Padres".	Proporcionar a los Padres de Familia, los derechos y obligaciones relacionados con la familia y la educación, a través del desarrollo de temas elementales, que contribuyan a que los niños, las niñas y los jóvenes tengan un entorno y modelos sociales saludables.	A través de distintas acciones, se pretende destacar la importancia de la familia; promover sus funciones, fomentar el conocimiento de los procesos económicos, sociales y demográficos que influyen en ella, así como el reconocimiento de los derechos y obligaciones de cada integrante.	4.7.1. El taller para el Fortalecimiento de la Familia. 4.7.2. Campañas de difusión y promoción de los derechos humanos en la Familia. 4.7.3. Conferencias por temas individuales en materia de Derechos Humanos. 4.7.4. "Vecino (a) promotor (a)". 4.7.5. Programa cívico de Derechos Humanos en las colonias. 4.7.6. Carrera Día Internacional de la Familia. 4.7.7. Taller sobre Resolución no violenta de conflictos. 4.7.8. Cine Debate. 4.7.9. Loterías.
4.8. Programa de capacitación e información de los derechos humanos de la mujer.	Mediante la información, sensibilización y la capacitación en los derechos humanos se pretende contribuir a abatir las desigualdades entre sexos, que vulneran el desarrollo de la mujer.	Fomentar en las mujeres el conocimiento y ejercicio de sus derechos humanos, y con ello evitar ser víctimas de violaciones de los mismos, así como brindarles herramientas para actuar en caso de haber sido violentadas en sus derechos. Generar en la sociedad una cultura de respeto hacia las mujeres.	4.8.1. Implementar pláticas cursos y talleres sobre el derecho a una vida libre de violencia, en Instituciones educativas, así como en el sector privado y población en general. 4.8.2. Llevar a cabo sesiones informativos sobre los derechos laborales que poseen las mujeres en maquiladoras. 4.8.3. Implementar un seminario sobre los derechos de la mujer dirigido a mujeres que trabajan en el servicio domestico. 4.8.4. Implementar en cada una de las Visitadurías la Campaña

			para Promover la Equidad entre Mujeres y Hombres en el Hogar. 4.8.5. Formar grupos de mujeres promotoras de derechos humanos en comunidades rurales. 4.8.6. Celebrar un foro en el cual participen mujeres líderes de nuestro país, dirigido a población en general. 4.8.7. Brigadas de atención a la mujer. 4.8.8. Cine Debate. 4.8.9. Loterías.
4.9. Plataforma para el respeto de los Derechos Humanos de los Adultos Mayores.	Consolidar en la colectividad el reconocimiento, respeto y protección de los derechos fundamentales de los adultos mayores; a través de diversas actividades de promoción y difusión de los mismos.	Abrir un espacio de oportunidad para que el adulto mayor tenga a acceso a la información concerniente a sus derechos humanos, y la importancia de que sean respetados, así mismo, generar la participación de los mismos para contribuir a una sociedad más incluyente.	4.9.1. Programa Nacional de Promoción y Difusión de las Personas Adultos Mayores. 4.9.2. Taller dirigido a fortalecer su autoestima, auto cuidado y deseo de vivir, así como propiciar su deseo de creación, a través de alguna terapia ocupacional. 4.9.3. Programa de Cine Debate, "Rescatando los valores", esto a través de películas en español. 4.9.4. Lotería para Adultos Mayores. 4.9.5. Eventos Especiales que fomenten la sana convivencia por el "Día del Adulto Mayor". 4.9.6. "Círculos de Reflexión", mediante la representación de historias por parte de los Adultos Mayores que lleven implícito el respeto a los adultos mayores. 4.9.7. Concurso Memorias de Vida. 4.9.8. Concurso de Oratoria. 4.9.9. Taller Integral de Formación de cuidadores de Adultos Mayores.
4.10. Programa Migración sin distinción.	Formular estrategias para una mejor estancia de la personas Migrantes, basada en una cultura de libre violencia y discriminación, por parte de autoridades y civiles dentro del país.	Contribuir a una mejor estancia para los migrantes que transitan por nuestro Estado, garantizando que sean respetados sus derechos humanos.	4.10.1. Pláticas para dar a conocer los derechos y obligaciones de personas extranjeras que transitan o viven en el Estado. 4.10.1.1. Presentación de memogrante de Derechos y Obligaciones. 4.10.1.2. Proyección de películas y videos "Proyección de mi trayecto". 4.10.2. Brindar orientación y seguimiento sobre los trámites de regularización migratoria. 4.10.2.1. Canalizar a instituciones

			sobre asuntos de alguna gestoría en específica. 4.10.3. Difundir el tema de "Migración" en instituciones Educativas, a través de pláticas o talleres, dirigida a alumnos de planteles educativos. 4.10.3.1. Elaboración de Mural de los Derechos Humanos. 4.10.4. Visitas a centros de internamiento, resguardo y reclusión para detectar población migrante que requiera protección a sus derechos fundamentales. 4.10.5. Jornadas interinstitucionales en atención a población migrante resguardada o albergada. 4.10.5.1. Realizar una Feria "Salud del Migrante" 4.10.6. Permitir comunicación vía telefónica al extranjero en caso de emergencia. 4.10.7. Capacitación a Servidores Públicos sobre los derechos de los migrantes. 4.10.8. Lotería de los Derechos del Migrante. 4.10.9. Campaña sobre la sensibilización para el respeto de los derechos de las personas migrantes. 4.10.10. Ciclo de cine-debate.
4.11. Taller Acciones Conjuntas.	Brindar atención integral en materia de derechos humanos a los adolescentes privados de su libertad, mediante talleres vivenciales y terapias ocupacionales.	Generar en lo jóvenes internos la confianza para de igual manera conozcan y hagan valer sus derechos humanos como personas pero también respeten sus obligaciones	4.11.1. Impartir talleres en los centros de internación, diagnostico y tratamiento del Estado. 4.11.2. Elaborar un mural al interior de cada centro teniendo como tema: Los derechos humanos. 4.11.3. Rally por los Derechos Humanos de los Internos. 4.11.4. Concurso de Pintura. 4.11.5. Derecho en corto (elaboración de cortometrajes).
4.12. Eventos Especiales.	Promover y difundir el conocimiento de los derechos humanos, a través de Seminarios, Foros, Conferencias Magistrales de manera especializada a los diversos sectores de la población.	Generar espacios que contribuyan a la capacitación especializada en temas de derechos humanos.	4.12.1. Primer Foro Nacional de Adultos Mayores y Cuidadores de Adultos Mayores. 4.12.2. Encuentro Bi-Nacional de Organizaciones defensoras de los Derechos Humanos. 4.12.3. Encuentro Regional sobre Discapacidad. 4.12.4. Encuentros Regionales y Foro Estatal de Comités defensores de los Derechos Humanos en el medio rural. Generar Voz y Presencia de los ciudadanos del medio rural en

			defensa de los Derechos Humanos.
4.13. Convenios y Acuerdos de Coordinación para la Profesionalización de los Servidores Públicos y Personal de Seguridad.	Promover el conocimiento y el respeto a los Derechos Humanos, difundir y garantizar sus preceptos dentro del marco jurídico, con el propósito de capacitar a los servidores públicos de los tres niveles de gobierno, creando las bases de la cultura de la legalidad.	Promover el conocimiento y el respeto a los Derechos Humanos dentro del marco jurídico, a los servidores públicos de los tres niveles de gobierno.	4.13.1. Pláticas, Cursos, Talleres. 4.13.2. Programa de Profesionalización en Derechos Humanos a los Servidores Públicos. 4.13.3. Programa bimestral de Actualización en materia de Derechos Humanos al Personal de la CDHEC. 4.13.4. Ciclo de conferencias. 4.13.5. Congreso Nacional de Derechos Humanos.

5.- CENTRO DE INVESTIGACIÓN Y ESTUDIOS DE DERECHOS HUMANOS

PROGRAMA A EVALUAR	OBJETIVOS	PROPÓSITOS	ACTIVIDADES
5.1. Presentación del Libro: "Los Derechos Humanos en el tercer milenio; Fundamentos, Paradojas e Impacto Social".	Presentar el libro como parte del programa para la celebración del 25° aniversario.	Elaborar un programa de presentación en evento que incluya a los colaboradores quienes, en unión con el Presidente y coordinador de la obra, presentarán, en breve ponencia, su investigación.	5.1.1. Contratación de un coordinador de eventos encargado de: 5.1.1.1. Contratación de sede 5.1.1.2. Traslado, transportación, alimentos y alojamiento de los colaboradores 5.1.1.3. Brunch durante el evento 5.1.1.4. Eventualidades.
5.2. Presentación del Libro de la Escuela Libre de Derecho.	Presentar el libro como parte del programa anual de difusión científica y académica de la CDHEC.	Elaborar un programa de presentación en evento que incluya a los colaboradores quienes, en unión con el Presidente y coordinador de la obra, presentarán, en breve ponencia, su investigación.	5.2.1. Contratación de un coordinador de eventos encargado de: 5.2.1.1. Contratación de sede 5.2.1.2. Traslado, transportación, alojamiento y alimentos de los colaboradores 5.2.1.3. Brunch durante el evento 5.2.1.4. Eventualidades.
5.3. Biblioteca de la Comisión de los Derechos Humanos del Estado de Coahuila.	Presentar al público en general una biblioteca generosa en contenido bibliográfico-multidisciplinario, centrado en el concepto y evolución de los Derechos Humanos.	Presentar una biblioteca funcional para junio de 2017.	5.3.1. Contar con un sistema de consulta digital y el sistema de gestión bibliotecaria operando. 5.3.2. Será necesario contratar personal de planta para la gestión de la biblioteca, y de la estantería material que opere en cede principal y en las Visitadurías regionales; 5.3.3.Se deberá contar con mobiliario adecuado a la necesidad de una biblioteca (estantes, escritorios de consulta, escritorios de administración, equipo de cómputo).
5.4. I° Congreso de Derechos Humanos y Globalización, en festejo del 25° aniversario de la Comisión de los Derechos Humanos del Estado de Coahuila de Zaragoza.	Organizar un congreso internacional sobre Derechos Humanos, en el marco del vigésimo quinto aniversario de la Comisión.	Organización del congreso, a celebrarse los días 5, 6, 7 y 8 del mes de septiembre de 2017.	5.4.1. Programa general del evento. 5.4.2. Elaboración de lista de disertantes. 5.4.3. Invitación formal a disertantes. 5.4.4. Confirmación de disertantes. 5.4.5. Programa específico: contenido de las conferencias y mesas de discusión. 5.4.6. Diseño de publicidad del evento. 5.4.7. Contratación de un coordinador de eventos.

5.5. Sistema de consulta digital de la Biblioteca de la Comisión de los Derechos Humanos del Estado de Coahuila.	Desarrollar una actualización del programa de gestión del sistema de consulta digital y biblioteca virtual de la CDHEC.	Migrar la base de datos y expandirla para que el sistema opere de conformidad a las necesidades de la CDHEC.	5.5.1. Comprar/Contratar un servidor para la migración de la base de datos a un dominio propio. 5.5.2. Elaborar una actualización, por parte de un experto contratado ex professo, al programa de consulta digital y biblioteca virtual actualmente alojado en una página de licencia libre. 5.5.3. Bibliotecadigitalcdhec.webnode.es
5.6. Revista Virtual de la Comisión de los Derechos Humanos del Estado de Coahuila.	Migrar la base de datos de la Revista a un sistema de gestión especializada, indexar la revista para hacerla atractiva a miembros de los diferentes sistemas de investigadores.	Publicación de la revista a través del sistema "Open Journal System"	5.6.1. Comprar un servidor para la migración y alojamiento de la base de datos. 5.6.2. Contratar personal capacitado en gestión de sistema OJS. 5.6.3. Trámites ante INDAUTOR
5.7. Presentación del Libro sobre la historia de la Comisión de los Derechos Humanos del Estado de Coahuila de Zaragoza.	Presentar el libro como parte del programa para la celebración del 25° aniversario.	Elaborar un programa de presentación en evento que incluya a los colaboradores quienes, en unión con el Presidente y coordinador de la obra, presentarán, en breve ponencia, su investigación.	5.7.1. Contratación de un coordinador de eventos encargado de: 5.7.1.1. Contratación de sede. 5.7.1.2. Traslado, transportación, y alimentos de los colaboradores. 5.7.1.3. Brunch durante el evento. 5.7.1.4. Eventualidades.
5.8. Programa de gestión, consulta y publicación de los criterios de la Comisión de los Derechos Humanos del Estado de Coahuila de Zaragoza.	Elaborar, en el marco de las recomendaciones emitidas que han sentado precedente, y de la compilación de fichas técnicas y criterios ya transcritos dentro de una base de datos, actualmente alojada en un servidor de licencia libre pero de capacidad limitada, un programa de consulta digital y web de libre acceso.	Implementar el sistema digital de consulta: por rubro, texto, fecha, autoridad y voz de violación.	5.8.1. Comprar un servidor para la migración de la base de datos de los criterios y fichas técnicas de las recomendaciones de la Comisión. 5.8.2. Contratar un diseñador de programas para la creación del software de consulta digital.
5.9. Biblioteca de la Comisión de los Derechos Humanos del Estado de Coahuila estantería en Visitadurías	Organizar la estantería material y capacitar al personal de las Visitadurías regionales en el uso del sistema de consulta digital de la biblioteca de la CDHEC.	Presentar un biblioteca funcional para junio de 2017	5.9.1. Contar con el sistema de consulta digital y el sistema de gestión bibliotecaria operando. 5.9.2. Capacitar personal de las Visitadurías regionales la gestión de la biblioteca a distancia, y de la estantería material que opere; 5.9.3. Se deberá contar con mobiliario adecuado a la necesidad de cada una de ellas.

6.- COMUNICACIÓN SOCIAL

PROGRAMA A EVALUAR	OBJETIVOS	PROPÓSITOS	ACTIVIDADES
6.1. Ruedas de Prensa.	Generar la promoción y difusión de los derechos humanos utilizando los medios de comunicación en cualquier formato que se presenten.	Reuniones periódicas por parte de personal de la CDHEC, con medios de comunicación al efecto de tratar asuntos relevantes para la institución.	6.1.1. Reuniones de trabajo. 6.1.2. Promover y difundir los derechos humanos en los diferentes medios de comunicación. 6.1.3. Dar a conocer la conmemoración de los 25 años de CDEHC e informar de las actividades por el aniversario de la Comisión
6.2. Transmitir vía web y en formato de video el programa de radio "Voz y presencia de la Gente con Derechos".	Generar la participación activa de las personas que tengan acceso a internet a través de la retransmisión del programa de radio de la CDHEC en formato de video, además de que, en las ciudades a donde no llegue la transmisión radial, se replique el programa previamente grabado para una mayor difusión.	Generar la participación activa de las personas que tengan acceso a internet a través de la retransmisión del programa de radio de la CDHEC.	6.2.1. Filmar el programa de radio. 6.2.2. Retrasmitirlo vía internet.
6.3. Videos de promoción y difusión de los derechos humanos, así como de mensajes del Presidente de la CDHEC.	Producir videos de corta duración (entre 3 y 5 minutos), que generen e inviten al cambio de actitudes entre la población, promocionando y difundiendo los derechos humanos, además de generar en el año, una serie de mensajes grabados en video por el presidente de la CDHEC o, en su caso, por parte de personal designado por el mismo, con temas de diversa índole, propiciando la generación de información, promoción y divulgación de los derechos humanos.	Producir videos de corta duración, que generen e inviten al cambio de actitudes entre la población, promocionando y difundiendo los derechos humanos, propiciando la generación de información, promoción y divulgación de los derechos humanos.	6.3.1. Producción de videos informativos por segmentos de población (niños y niñas, jóvenes, personas con discapacidad, mujeres) o por teman específico (valores, temas actuales en derechos humanos). 6.3.2. Transmisión de los videos. 6.3.3. Realización de video institucional conmemorativo al 25 aniversario de la CDHEC.
6.4. Concurso infantil de fotografía "mis derechos infantiles".	Convocar a niños de primaria a concursar con fotografías relacionadas al tema de los derechos de los niños y niñas.	Fomentar el conocimiento a las responsabilidades y obligaciones del menor.	6.4.1. Lanzamiento de la convocatoria en la primera semana de Marzo. 6.4.2. Concluir I revisión de los trabajos en la tercera semana de abril. 6.4.3. Ceremonia de premiación en la última semana de abril.

6.5. Prensa Nacional.	Generar espacios a nivel nacional de divulgación y promoción de las actividades que realiza la CDHEC.	Divulgación y promoción de las actividades que realiza la CDHEC a nivel nacional.	6.5.1. Establecer contacto y comunicación con los medios de prensa nacionales.
6.6. Curso – Taller para medios de comunicación.	Fomentar la cultura del respeto a los derechos humanos, en los medios de comunicación, haciendo hincapié en el correcto uso del lenguaje en la redacción, locución o proyección en medios audiovisuales y/o multimedia, previniendo la discriminación.	Fomentar la cultura del respeto a los derechos humanos, en los medios de comunicación.	6.6.1. Realizar un Curso-Taller.
6.7. Taller de uso correcto del lenguaje hacia personas con discapacidad.	Dar a conocer las herramientas para el uso correcto de lenguaje y escritura al momento de realizar notas concernientes a las personas con algún tipo de discapacidad.	Concientizar al reportero de las limitaciones de las personas con discapacidad.	6.7.1. Realizar un Taller.
6.8. Eventos especiales	Convocar a los coahuilenses a participar en la presentación de material audiovisual relacionado con los derechos humanos en Coahuila.	Promocionar entre los jóvenes el respeto y la tolerancia; el tema a tratar se tomará a consideración de la Dirección de Inclusión, la Secretaria Ejecutiva y la Presidencia de la CDHEC	6.8.1. Concurso audiovisual "Los Derechos Humanos en Coahuila". 6.8.2. Concurso de video.

7.- SECRETARÍA TÉCNICA Y UNIDAD DE TRANSPARENCIA Y ACCESO A LA INFORMACIÓN

PROGRAMA A EVALUAR	OBJETIVOS	PROPÓSITOS	ACTIVIDADES
7.1. Auxiliar al Presidente en la preparación y desarrollo de las sesiones del Consejo Consultivo de la CDHEC.	Auxiliar al Presidente de la CDHEC, en la preparación y desarrollo de las sesiones del Consejo Consultivo de este organismo público autónomo.	Celebración y desarrollo de las sesiones del Consejo Consultivo de este organismo público autónomo.	7.1.1. Recopilar información de las áreas que integran la CDHEC, para la debida preparación de las sesiones del Consejo: 7.1.2. Remitir a los Consejeros, con la anticipación que corresponda, las convocatorias, órdenes del día y el material indispensable para la realización de las sesiones; 7.1.3. Participar en las sesiones que celebre el Consejo, con voz pero sin voto; 7.1.4. Levantar el acta de cada una de las sesiones que celebre el Consejo y suscribirla conjuntamente con el Presidente y los Consejeros que hayan asistido a la misma, y 7.1.5. Llevar el registro de las actas y proceder a su publicación, en los medios electrónicos correspondientes.
7.2. Preparación y elaboración del informe anual y/o especial(es) que deba rendir el Presidente.	Preparar y elaborar el informe anual de labores que deba rendir el Presidente de la CDHEC, ante el Congreso del Estado y, en su caso, elaborar los informes especiales que sean necesarios.	Apoyar a la Presidencia de la CDHEC, en la elaboración y presentación del informa de labores que deberá rendirse ante el Congreso del Estado y, en su caso, elaborar los informes especiales que sean necesarios.	7.2.1. Recopilar la documentación necesaria para la elaboración del informe anual y, en su caso, especial(es) que deba rendir el Presidente. 7.2.2. Diseñar, en coordinación con la Secretaría Ejecutiva y el área de Sistemas, el documento que contendrá el informe, tanto físico como electrónico.
7.3. Lineamientos en materia de transparencia y acceso a la información.	Mantener la buena calificación que se le ha dado a nuestra página web por parte del ICAI, además de responder en tiempo y forma las solicitudes de información que se presenten.	Obtener buena calificación por parte del ICAI, además de brindar la correcta atención a los usuarios de la página.	7.3.1. Actualizar mensualmente el apartado de "Información pública mínima" en nuestra página web. 7.3.2. Actualizar de acuerdo con la ley la Plataforma Nacional de Transparencia. 7.3.3. Aplicar los lineamientos elaborados por la Presidencia de la CDHEC, al efecto de responder en tiempo y forma las solicitudes de información que se presenten.
7.4. Diseño en nuestro sitio web del apartado "Información proactiva.	Elaborar un apartado en el sitio web de la CDHEC, en donde se difunda información relevante respecto al actuar de la	Difundir información relevante respecto al actuar de la Comisión, particularmente por lo que respecta a	7.4.1. Crear dentro de la página web el apartado "transparencia proactiva" 7.4.2. Trabajar en conjunto con la Visitaduría General y la Secretaría

	Comisión, particularmente por lo que respecta a estadísticas y datos relevantes respecto de la situación de los derechos humanos en el Estado.	estadísticas y datos relevantes respecto de la situación de los derechos humanos en el Estado.	Ejecutiva, para determinar los datos estadísticos y relevantes respecto de la situación de los derechos humanos en el Estado, que deban ser publicados en la página web.
7.5. Curso de capacitación en materia de protección de datos personales.	Realizar dos cursos de capacitación, uno en la ciudad de Piedras Negras y otro en la ciudad de Saltillo, al efecto de capacitar al personal de las Visitadurías Regionales respecto al manejo y protección de datos personales.	Capacitar al personal de las Visitadurías Regionales respecto al manejo y protección de datos personales.	7.5.1. Solicitar colaboración al ICAI, al efecto de que su personal técnico, capacite al personal de la CDHEC, en materia de protección y manejo de datos personales. 7.5.2. Realizar un curso de capacitación en la ciudad de Piedras Negras, con incidencia en las Visitadurías de Cd. Acuña, Piedras Negras y Acuña y, realizar un curso de capacitación en Saltillo, con incidencia en las Visitadurías de Monclova, Parras de la Fuente, Torreón y Saltillo.

CDHEC

III.- Información Programática

- **Los resultados de la evaluación del desempeño de los programas de la entidad federativa, así como los vinculados al ejercicio de los recursos federales que les hayan sido transferidos.**

INFORMACIÓN PROGRAMÁTICA

f) LOS RESULTADOS DE LA EVALUACIÓN DEL DESEMPEÑO DE LOS PROGRAMAS DE LA ENTIDAD FEDERATIVA Y/O MUNICIPALES; Y DE LOS PROGRAMAS VINCULADOS CON RECURSOS FEDERALES TRANSFERIDOS.

NOTA

1.- Con referencia al numeral 2 de la fracción III inciso f) de las reglas para la Presentación y Contenido del Avance de Gestión Financiera correspondiente al primer trimestre del ejercicio fiscal 2017, los resultados de la evaluación del desempeño de los programas de la Comisión de los Derechos Humanos del Estado de Coahuila de Zaragoza, hasta la fecha, no se han evaluado en su totalidad ya que sus indicadores se miden anualmente, es por esto que dicha evaluación estará integrada en la Cuenta Pública del ejercicio fiscal 2017.

Fuente: Artículo 54 de la LGCG

Los resultados de la evaluación del desempeño de los programas de la entidad federativa y/o municipales; y de los programas vinculados al ejercicio de los recursos federales transferidos, se deberán de presentar en un formato libre, considerando lo siguiente:

Definiciones:

Evaluación: al análisis sistemático y objetivo de los programas coordinados por los entes públicos y que tienen como finalidad determinar la pertinencia y el logro de sus objetivos y metas, así como su eficiencia, eficacia, calidad, resultados, impacto y sostenibilidad.[1]

[1] Lineamientos para la construcción y diseño de indicadores de desempeño mediante la Metodología de Marco Lógico

CDHEC

IV.- Información Adicional

- **La relación de bienes muebles que componen su patrimonio al 31 de marzo de 2017, de conformidad con la estructura del formato emitido por el CONAC.**

Ente Público: Comisión de los Derechos Humanos del Estado de Coahuila de Zaragoza
Relación de Bienes Muebles que componen su patrimonio
Del 01 de Enero al 31 de Marzo 2017

Código	Descripción del Bien	Valor en Libros
5.1.1.1.1	ENGARGOLADORA	$ 861.12
5.1.1.1.2	VIDEO PROYECTOR	$ 2,754.22
5.1.1.1.3	MESA TUBULAR P/MODULO	$ 180.00
5.1.1.1.4	LAMPARA DE MESA	$ 135.00
5.1.1.1.5	APARATO TELEFONICO	$ 150.00
5.1.1.1.6	TELÉFONO	$ 150.00
5.1.1.1.7	TELÉFONO	$ 150.00
5.1.1.1.8	TELEVISOR	$ 1,500.00
5.1.1.1.9	DESTRUCTORA DE DOCUMENTOS	$ 1,587.00
5.1.1.1.10	GRABADORA PARA CD, CASETE Y RADIO	$ 750.00
5.1.1.1.11	SISTEMA PORTATIL DE PUBLIDIFUSION	$ 2,328.75
5.1.1.1.12	SISTEMA PORTATIL DE PUBLIDIFUSION	$ 2,328.90
5.1.1.1.13	COPIADORA	$ 6,000.00
5.1.1.1.14	CAMÀRA DIGITAL	$ 359.70
5.1.1.1.15	VIDEO CAMARA	$ 660.00
5.1.1.1.16	CÁMARA FOTOGRÁFICA	$ 360.00
5.1.1.1.17	ENFRIADOR DE AGUA SYSTEM	$ 450.00
5.1.1.1.18	MINICOMPONENTE	$ 359.70
5.1.1.1.19	MINISPLIT	$ 2,139.23
5.1.1.1.20	MINISPLIT	$ 2,139.23
5.1.1.1.21	MINISPLIT	$ 2,139.23
5.1.1.1.22	MINISPLIT	$ 2,139.23
5.1.1.1.23	MINISPLIT	$ 2,139.23
5.1.1.1.24	ARCHIVERO 2 GAVETAS	$ 548.55
5.1.1.1.25	TELEFONO	$ 150.00
5.1.1.1.26	COPIADORA	$ 6,000.00
5.1.1.1.27	ENGARGOLADORA	$ 861.12
5.1.1.1.28	ENGARGOLADORA	$ 861.12
5.1.1.1.29	PINTARRON MADERA CON BASE	$ 180.00
5.1.1.1.30	MÁQUINA DE ESCRIBIR ELÉCTRICA	$ 570.00
5.1.1.1.31	MÁQUINA DE ESCRIBIR ELÉCTRICA	$ 570.00
5.1.1.1.32	CAMARA FOTOGRAFICA	$ 59.70
5.1.1.1.33	FAX	$ 569.25
5.1.1.1.34	FAX	$ 464.84
5.1.1.1.35	CONMUTADOR	$ 450.00
5.1.1.1.36	TELEFONO COMUTADOR	$ 1,500.00
5.1.1.1.37	TELÉFONO	$ 105.00
5.1.1.1.38	CONMUTADOR	$ 1,963.74
5.1.1.1.39	FUENTE DE PODER	$ 3,567.00
5.1.1.1.40	TELÉFONO	$ 105.00
5.1.1.1.41	APARATO TELEFONICO	$ 105.00
5.1.1.1.42	APARATO TELEFONICO	$ 105.00
5.1.1.1.43	APARATO TELEFONICO PANASONIC	$ 570.00
5.1.1.1.44	APARATO TELEFONICO	$ 105.00
5.1.1.1.45	VIDEOCAMARA	$ 3,034.50
5.1.1.1.46	AIRE LAVADO	$ 1,050.00
5.1.1.1.47	ENGARGOLADORA	$ 861.12
5.1.1.1.48	RETROPROYECTOR	$ 1,173.59
5.1.1.1.49	COPIADORA	$ 6,000.00
5.1.1.1.50	VENTILADOR	$ 150.00
5.1.1.1.51	VENTILADOR DE PEDESTAL	$ 150.00
5.1.1.1.52	VENTILADOR DE PEDESTAL	$ 150.00
5.1.1.1.53	PROYECTOR	$ 2,454.00
5.1.1.1.54	PROYECTOR	$ 2,454.00
5.1.1.1.55	PROYECTOR	$ 1,077.85
5.1.1.1.56	GRABADORA DE VOZ DIGITAL	$ 477.00
5.1.1.1.57	CALENTADOR C/TANQUE DE GAS Y KIT DE INSTALACIÓN	$ 509.73
5.1.1.1.58	VIDEO PROYECTOR	$ 2,438.20
5.1.1.1.59	PANTALLA DE PROYECCION	$ 480.00
5.1.1.1.60	PROYECTOR	$ 1,077.85
5.1.1.1.61	CELULAR	$ 150.00
5.1.1.1.62	GRABADORA	$ 271.80
5.1.1.1.63	CÁMARA	$ 540.00
5.1.1.1.64	CPU	$ 3,069.81
5.1.1.1.65	LATERAL DE ESCRITORIO	$ 180.00
5.1.1.1.66	ARCHIVERO 3 GAVETAS	$ 870.00
5.1.1.1.67	CREDENZA	$ 360.00
5.1.1.1.68	SILLON GIRATORIO DE PIEL	$ 517.50
5.1.1.1.69	SILLON FIJO PARA VISITA	$ 574.22

5.1.1.1.70	SILLON FIJO PARA VISITA	$	574.22
5.1.1.1.71	ACRILICO PARA SILLON GIRATORIO	$	750.00
5.1.1.1.72	MINICOMPONENTE PARA CD'S C/2 BOCINAS	$	1,050.00
5.1.1.1.73	APARATO TELEFONICO INALAMBRICO	$	296.70
5.1.1.1.74	APARATO TELEFONICO FIJO	$	545.10
5.1.1.1.75	LAMPARA DE ESCRITORIO	$	75.00
5.1.1.1.76	DESTRUCTORA DE PAPEL	$	370.36
5.1.1.1.77	MESA PARA TELEVISOR	$	454.69
5.1.1.1.78	LIBRERO	$	1,068.45
5.1.1.1.79	LIBRERO	$	1,068.45
5.1.1.1.80	SERVIBAR	$	1,085.00
5.1.1.1.81	ACRILICO EN PLASTICO P/MESA DE TRABAJO	$	39.71
5.1.1.1.82	TELEVISOR	$	1,697.36
5.1.1.1.83	DVD	$	300.00
5.1.1.1.84	PURIFICADOR DE AMBIENTE	$	1,153.80
5.1.1.1.85	SUJETADOR DE LIBROS MARIPOSA	$	266.10
5.1.1.1.86	VENTILADOR DE AIRE PEDESTAL	$	203.33
5.1.1.1.87	MESA DE TRABAJO DE VIDRIO C/ SOPORTE DE PIEDRA	$	477.12
5.1.1.1.88	SILLA FIJA EN PIEL P/MESA DE TRABAJO	$	574.22
5.1.1.1.89	SILLA FIJA EN PIEL P/MESA DE TRABAJO	$	574.22
5.1.1.1.90	SILLA FIJA EN PIEL P/MESA DE TRABAJO	$	574.22
5.1.1.1.91	SOPORTE PARA ASTA DE BANDERA	$	300.00
5.1.1.1.92	SILLA FIJA EN PIEL P/MESA DE TRABAJO	$	574.22
5.1.1.1.93	SILLA FIJA EN PIEL P/MESA DE TRABAJO	$	574.22
5.1.1.1.94	SILLA FIJA EN PIEL P/MESA DE TRABAJO	$	574.22
5.1.1.1.95	ASTA DE BANDERA	$	450.00
5.1.1.1.96	MINISPLIT	$	2,345.39
5.1.1.1.97	ACRILICO EN PLASTICO P/ MESA DE TRABAJO	$	39.71
5.1.1.1.98	LAMPARA DE PEDESTAL	$	140.70
5.1.1.1.99	VIDEO CASETERA VHS	$	416.24
5.1.1.1.100	ARCHIVERO C/3 GAVETAS METALICAS	$	290.09
5.1.1.1.101	SILLON P/VISITAS 3 PLAZAS EN PIEL	$	900.00
5.1.1.1.102	SILLON P/VISITAS 1 PLAZA EN PIEL	$	820.76
5.1.1.1.103	MESA REVISTERO	$	454.69
5.1.1.1.104	PINTARRON	$	75.00
5.1.1.1.105	MACETA PLASTICO	$	60.00
5.1.1.1.106	ESCRITORIO	$	603.75
5.1.1.1.107	SILLA SECRETARIAL GIRATORIA	$	168.30
5.1.1.1.108	MESA PARA IMPRESORA	$	454.69
5.1.1.1.109	SILLA FIJA	$	180.00
5.1.1.1.110	FAX	$	563.85
5.1.1.1.111	APARATO TELEFONICO	$	234.60
5.1.1.1.112	APARATO TELEFONICO INALAMBRICO	$	810.75
5.1.1.1.113	CREDENZA	$	450.00
5.1.1.1.114	MINISPLIT	$	2,524.55
5.1.1.1.115	ARCHIVERO 4 GAVETAS METALICO	$	638.10
5.1.1.1.116	ARCHIVERO 4 GAVETAS METALICO	$	621.00
5.1.1.1.117	MUEBLE PARA CAFETERIA	$	405.38
5.1.1.1.118	PINTARRON CHICO CORCHO	$	38.70
5.1.1.1.119	MACETA DE BARRO	$	60.00
5.1.1.1.120	ESCRITORIO	$	1,367.14
5.1.1.1.121	ARCHIVERO 3 GAVETAS	$	870.00
5.1.1.1.122	SILLA GIRATORIA	$	269.10
5.1.1.1.123	APARATO TELEFONICO	$	96.60
5.1.1.1.124	APARATO DE AIRE PEDESTAL	$	203.33
5.1.1.1.125	MESA DE TRABAJO	$	119.03
5.1.1.1.126	SILLA FIJA PARA VISITA	$	31.40
5.1.1.1.127	SILLA FIJA PARA VISITA	$	31.40
5.1.1.1.128	ESCRITORIO SECRETARIAL	$	331.55
5.1.1.1.129	SILLA FIJA PARA VISITA	$	31.40
5.1.1.1.130	ESCRITORIO	$	496.80
5.1.1.1.131	SILLA GIRATORIA PIEL	$	489.00
5.1.1.1.132	SILLA PARA VISITA	$	180.95
5.1.1.1.133	SILLA PARA VISITA	$	180.95
5.1.1.1.134	SILLA FIJA	$	162.50
5.1.1.1.135	VENTILACION DE TORNE	$	203.33
5.1.1.1.136	GRABADOR DE BOCINAS	$	359.70
5.1.1.1.137	APARATO TELEFONICO	$	96.60
5.1.1.1.138	ESCRITORIO SECRETARIAL	$	900.00
5.1.1.1.139	ARCHIVERO LATERAL 3 CAJONES	$	583.05
5.1.1.1.140	SILLA SECRETARIAL GIRATORIA	$	157.95
5.1.1.1.141	ESCRITORIO SECRETARIAL	$	900.00
5.1.1.1.142	LATERAL DE ESCRITORIO	$	180.00

5.1.1.1.143	ARCHIVERO 3 GAVETAS	$	870.00
5.1.1.1.144	APARATO DE AIRE PEDESTAL	$	203.33
5.1.1.1.145	SILLA SECRETARIAL GIRATORIA	$	157.95
5.1.1.1.146	ARCHIVERO 2 GAVETAS	$	583.05
5.1.1.1.147	COPIADORA	$	4,500.00
5.1.1.1.148	ESCRITORIO SECRETARIAL	$	900.00
5.1.1.1.149	ARCHIVERO 3 GAVETAS	$	870.00
5.1.1.1.150	APARATO DE AIRE PEDESTAL	$	203.33
5.1.1.1.151	SILLA SECRETARIAL GIRATORIA	$	269.10
5.1.1.1.152	SILLA FIJA PARA VISITA	$	31.40
5.1.1.1.153	PORTAPAPELES	$	1,263.00
5.1.1.1.154	APARATO TELEFONICO	$	96.60
5.1.1.1.155	DIVISION 3 PIEZAS	$	2,158.09
5.1.1.1.156	MODULO SEMIEJECUTIVO	$	923.19
5.1.1.1.157	ARCHIVERO 3 GAVETAS	$	281.62
5.1.1.1.158	MESA PARA TELEVISOR	$	454.69
5.1.1.1.159	DESTRUCTORA DE PAPEL	$	370.36
5.1.1.1.160	APARATO TELEFONICO	$	96.60
5.1.1.1.161	MINISPLIT	$	2,345.39
5.1.1.1.162	AIRE ACONDICIONADO	$	2,345.40
5.1.1.1.163	LIBRERO	$	783.62
5.1.1.1.164	LIBRERO	$	520.50
5.1.1.1.165	PINTARRON	$	75.00
5.1.1.1.166	ESCRITORIO SECRETARIAL	$	900.00
5.1.1.1.167	ARCHIVERO 3 GAVETAS	$	870.00
5.1.1.1.168	ARCHIVERO 3 GAVETAS	$	870.00
5.1.1.1.169	SILLA SECRETARIAL GIRATORIA	$	172.50
5.1.1.1.170	CALENTADOR	$	98.25
5.1.1.1.171	APARATO DE AIRE PEDESTAL	$	203.33
5.1.1.1.172	APARATO TELEFONICO	$	96.60
5.1.1.1.173	SILLA FIJA PARA VISITA	$	31.40
5.1.1.1.174	ESCRITORIO SECRETARIAL	$	603.75
5.1.1.1.175	SILLA SECRETARIA GIRATORIA	$	172.50
5.1.1.1.176	SILLA PARA VISITA	$	31.40
5.1.1.1.177	SILLA PARA VISITA	$	31.40
5.1.1.1.178	ARCHIVERO DE 2 GAVETAS	$	150.00
5.1.1.1.179	APARATO DE AIRE PEDESTAL	$	214.50
5.1.1.1.180	APARATO TELEFONICO	$	60.38
5.1.1.1.181	ESCRITORIO SECRETARIAL	$	316.02
5.1.1.1.182	LATERAL DE ESCRITORIO	$	180.00
5.1.1.1.183	ARCHIVERO DE 2 GAVETAS	$	150.00
5.1.1.1.184	SILLA SECRETARIA GIRATORIA	$	168.30
5.1.1.1.185	SILLA FIJA PARA VISITA	$	31.40
5.1.1.1.186	ARCHIVERO DE 4 GAVETAS	$	822.83
5.1.1.1.187	APARATO DE AIRE PEDESTAL	$	214.50
5.1.1.1.188	PORTA PAPELES VERTICAL	$	12.63
5.1.1.1.189	ESCRITORIO	$	776.25
5.1.1.1.190	SILLON EJECUTIVO EN PIEL	$	741.75
5.1.1.1.191	SILLA PARA VISITA	$	31.40
5.1.1.1.192	SILLA PARA VISITA	$	150.00
5.1.1.1.193	MESA PARA TELEVISOR	$	207.00
5.1.1.1.194	TELEVISOR	$	362.87
5.1.1.1.195	CREDENZA	$	368.46
5.1.1.1.196	LIBRERO	$	398.46
5.1.1.1.197	MUEBLE PARA IMPRESORA	$	454.69
5.1.1.1.198	PORTA PAPELES	$	44.85
5.1.1.1.199	CESTO DE PLASTICO PARA BASURA	$	44.85
5.1.1.1.200	ARCHIVERO METAILICO 4 GAVETAS	$	822.83
5.1.1.1.201	ARCHIVERO METAILICO 4 GAVETAS	$	822.83
5.1.1.1.202	MINISPLIT	$	2,345.39
5.1.1.1.203	APARATO TELEFONICO	$	60.38
5.1.1.1.204	MESA DE JUNTAS	$	8,605.05
5.1.1.1.205	SILLON EJECUTIVO EN PIEL	$	465.00
5.1.1.1.206	SILLON EJECUTIVO EN PIEL	$	465.00
5.1.1.1.207	SILLON EJECUTIVO EN PIEL	$	465.00
5.1.1.1.208	SILLON EJECUTIVO EN PIEL	$	465.00
5.1.1.1.209	SILLON EJECUTIVO EN PIEL	$	465.00
5.1.1.1.210	SILLON EJECUTIVO EN PIEL	$	465.00
5.1.1.1.211	SILLON EJECUTIVO EN PIEL	$	465.00
5.1.1.1.212	SILLON EJECUTIVO EN PIEL	$	465.00
5.1.1.1.213	SILLON EJECUTIVO EN PIEL	$	465.00
5.1.1.1.214	SILLON EJECUTIVO EN PIEL	$	465.00
5.1.1.1.215	SILLON EJECUTIVO EN PIEL	$	465.00

5.1.1.1.216	SILLON EJECUTIVO EN PIEL	$ 465.00
5.1.1.1.217	SILLON EJECUTIVO EN PIEL	$ 465.00
5.1.1.1.218	SILLON EJECUTIVO EN PIEL	$ 465.00
5.1.1.1.219	SILLON EJECUTIVO EN PIEL	$ 465.00
5.1.1.1.220	SILLA FIJA	$ 234.00
5.1.1.1.221	SILLA FIJA	$ 234.00
5.1.1.1.222	SILLA FIJA	$ 234.00
5.1.1.1.223	SILLA FIJA	$ 234.00
5.1.1.1.224	SILLA FIJA	$ 234.00
5.1.1.1.225	SILLA FIJA	$ 234.00
5.1.1.1.226	SILLA FIJA	$ 234.00
5.1.1.1.227	SILLA FIJA	$ 234.00
5.1.1.1.228	SILLA FIJA	$ 234.00
5.1.1.1.229	SILLA FIJA	$ 234.00
5.1.1.1.230	SILLA FIJA	$ 234.00
5.1.1.1.231	SILLA FIJA	$ 234.00
5.1.1.1.232	MINISPLIT DE 2 TONELADAS	$ 2,345.39
5.1.1.1.233	MINISPLIT DE 2 TONELADAS	$ 2,345.39
5.1.1.1.234	BASE DE ESTANDARTE	$ 105.00
5.1.1.1.235	SOFA DE 3 PLAZAS TAPIZADO EN TELA	$ 656.51
5.1.1.1.236	SILLA FIJA P/VISITA TAPIADO EN TELA	$ 162.50
5.1.1.1.237	SILLA FIJA P/VISITA TAPIADO EN TELA	$ 162.50
5.1.1.1.238	SILLA FIJA P/VISITA TAPIADO EN TELA	$ 162.50
5.1.1.1.239	SILLA FIJA P/VISITA TAPIADO EN TELA	$ 162.50
5.1.1.1.240	SILLA FIJA P/VISITA TAPIADO EN TELA	$ 162.50
5.1.1.1.241	SILLA FIJA P/VISITA TAPIADO EN TELA	$ 162.50
5.1.1.1.242	CALENTADOR DE GAS	$ 480.00
5.1.1.1.243	MACETA DE PLASTICO	$ 30.00
5.1.1.1.244	EXTINTOR	$ 870.33
5.1.1.1.245	ESCRITORIO	$ 455.07
5.1.1.1.246	SILLA TUBULAR	$ 72.89
5.1.1.1.247	ASPIRADORA	$ 2,922.90
5.1.1.1.248	ESCRITORIO SECRETARIAL	$ 623.15
5.1.1.1.249	APARATO TELEFONICO	$ 109.78
5.1.1.1.250	ACRILICO	$ 39.71
5.1.1.1.251	FRIGOBAR	$ 76.80
5.1.1.1.252	MICRO	$ 600.00
5.1.1.1.253	FREGADERO	$ 450.00
5.1.1.1.254	MESA RECTANGULAR	$ 174.23
5.1.1.1.255	CAFETERA PARA 42 TAZAS	$ 120.20
5.1.1.1.256	CAFETARA PARA 10 TAZAS	$ 29.00
5.1.1.1.257	SILLA FIJA	$ 120.00
5.1.1.1.258	EXTINTOR	$ 870.33
5.1.1.1.259	DESPACHADOR DE PAPEL P/MANOS	$ 180.00
5.1.1.1.260	DESPACHADOR DE PAPEL P/MANOS	$ 180.00
5.1.1.1.261	DESPACHADOR DE PAPEL P/MANOS	$ 180.00
5.1.1.1.262	DESPACHADOR DE PAPEL P/MANOS	$ 180.00
5.1.1.1.263	DESPACHADOR DE JABON	$ 148.48
5.1.1.1.264	DESPACHADOR DE JABON	$ 148.48
5.1.1.1.265	MACETA DE PLASTICO	$ 75.00
5.1.1.1.266	MACETA DE PLASTICO	$ 75.00
5.1.1.1.267	MACETA DE PLASTICO	$ 75.00
5.1.1.1.268	MACETA DE PLASTICO	$ 75.00
5.1.1.1.269	MACETA DE PLASTICO	$ 75.00
5.1.1.1.270	MACETA DE PLASTICO	$ 75.00
5.1.1.1.271	DIVISION DE 3 PIEZAS	$ 1,650.00
5.1.1.1.272	DIVISION DE 3 PIEZAS	$ 2,158.09
5.1.1.1.273	ESCRITORIO SECRETARIAL	$ 900.00
5.1.1.1.274	ARCHIVERO 3 CAJONES	$ 870.00
5.1.1.1.275	APARATO DE AIRE (TORRE)	$ 214.50
5.1.1.1.276	SILLA GIRATORIA SECRETARIAL	$ 172.50
5.1.1.1.277	APARATO TELEFONICO	$ 60.38
5.1.1.1.278	ESCRITORIO METALICO	$ 356.07
5.1.1.1.279	SILLA GIRATORIA P/ DIBUJANTE	$ 304.48
5.1.1.1.280	MESA RESTIRADOR	$ 294.98
5.1.1.1.281	LAMPARA P/ RESTIRADOR	$ 140.70
5.1.1.1.282	ARCHIVERO METALICO 4 GAVETAS	$ 1,242.00
5.1.1.1.283	APARATO AIRE (TORRE)	$ 214.50
5.1.1.1.284	ESCRITORIO SECRETARIAL	$ 900.00
5.1.1.1.285	ESCRITORIO SECRETARIAL	$ 900.00
5.1.1.1.286	ARCHIVERO 3 CAJONES	$ 870.00
5.1.1.1.287	ARCHIVERO 3 CAJONES	$ 870.00
5.1.1.1.288	SILLON EJECUTIVO	$ 162.50

5.1.1.1.289	APARATO DE AIRE (TORRE)	$	214.50
5.1.1.1.290	MESA LATERAL	$	180.00
5.1.1.1.291	APARATO TELEFONICO	$	60.38
5.1.1.1.292	PIZARRON CORCHO	$	72.52
5.1.1.1.293	PIZARRON CORCHO	$	113.16
5.1.1.1.294	DIVISION DE 3 PIEZAS	$	2,158.09
5.1.1.1.295	ARCHIVERO 2 CAJONES	$	1,200.00
5.1.1.1.296	LATERAL DE ESCRITORIO	$	180.00
5.1.1.1.297	ARCHIVERO 2 CAJONES	$	1,200.00
5.1.1.1.298	LATERAL DE ESCRITORIO	$	180.00
5.1.1.1.299	SILLA ESCRITORIAL	$	168.30
5.1.1.1.300	PIZARRON CORCHO	$	183.00
5.1.1.1.301	VENTILADOR	$	116.01
5.1.1.1.302	MESA ESCRITORIO	$	360.00
5.1.1.1.303	ESTANTE METALICO 4 DIVISIONES	$	1,050.00
5.1.1.1.304	ESTANTE DE MADERA P/LIBROS	$	450.00
5.1.1.1.305	ESCALERA DE ALUMINIO	$	399.13
5.1.1.1.306	SILLA GIRATORIA	$	172.50
5.1.1.1.307	MINICOMPONENTE MP3	$	517.50
5.1.1.1.308	CAMARA FOTOGRAFICA	$	390.00
5.1.1.1.309	ESCRITORIO	$	530.61
5.1.1.1.310	CREDENZA	$	368.46
5.1.1.1.311	ARCHIVERO 4 GAVETAS	$	608.93
5.1.1.1.312	SILLON EJECUTIVO EN PIEL	$	452.39
5.1.1.1.313	ARCHIVO METALICO 4 GAVETAS	$	822.83
5.1.1.1.314	LIBRERO 5 DIVISIONES	$	603.75
5.1.1.1.315	MUEBLE P/COMPUTADORA	$	179.52
5.1.1.1.316	SILLA SECRETARIAL GIRATORIA	$	230.01
5.1.1.1.317	APARATO TELEFONICO	$	60.38
5.1.1.1.318	MACETA	$	60.00
5.1.1.1.319	PORTAPAPELES	$	44.85
5.1.1.1.320	MINISPLIT	$	2,345.39
5.1.1.1.321	ACRILICO	$	39.71
5.1.1.1.322	SILLA FIJA	$	180.95
5.1.1.1.323	SILLA FIJA	$	180.95
5.1.1.1.324	PINTARRON	$	309.75
5.1.1.1.325	ESTANTE 5 DIVISIONES METALICO	$	975.00
5.1.1.1.326	ESTANTE 5 DIVISIONES METALICO	$	975.00
5.1.1.1.327	ESCRITORIO	$	603.75
5.1.1.1.328	SILLA GIRATORIA	$	157.95
5.1.1.1.329	SILLA FIJA	$	128.82
5.1.1.1.330	APARATO TELEFONICO	$	105.00
5.1.1.1.331	PINTARRON CORCHO	$	602.42
5.1.1.1.332	ESTANTERIA EN V C/15 VERTICALES, METALICO	$	975.00
5.1.1.1.333	ESTANTERIA ISLA C/8 VERTICALES, METALICO	$	975.00
5.1.1.1.334	PINTARRON TRIPLE	$	360.00
5.1.1.1.335	SILLA FIJA	$	157.32
5.1.1.1.336	SILLA FIJA	$	157.32
5.1.1.1.337	SILLA FIJA	$	157.32
5.1.1.1.338	SILLA FIJA	$	128.82
5.1.1.1.339	SILLA FIJA	$	128.82
5.1.1.1.340	SILLA FIJA	$	128.82
5.1.1.1.341	MESA REVISTERA	$	120.00
5.1.1.1.342	ESCRITORIO RECEPCION	$	1,680.00
5.1.1.1.343	MUEBLE QUEJAS	$	454.69
5.1.1.1.344	MUEBLE P/COMPUTADORA	$	454.69
5.1.1.1.345	ARCHIVERO 2 CAJONES P/FAX	$	1,050.00
5.1.1.1.346	SILLON SEMIEJECUTIVO	$	260.82
5.1.1.1.347	ACRILICO PARED	$	26.40
5.1.1.1.348	INTERFON	$	489.51
5.1.1.1.349	IDENTIFICADOR DE LLAMADAS	$	60.00
5.1.1.1.350	BANCA 3 PLAZAS	$	437.85
5.1.1.1.351	VENTILADOR	$	141.45
5.1.1.1.352	ESCRITORIO	$	455.07
5.1.1.1.353	SILLA GORATORIA	$	278.42
5.1.1.1.354	SILLON SEMIEJECUTIVO	$	414.00
5.1.1.1.355	SILLA FIJA PARA VISITAS	$	150.00
5.1.1.1.356	SILLA FIJA PARA VISITAS	$	150.00
5.1.1.1.357	ARCHIVERO METALICO 4 GAVETAS	$	313.05
5.1.1.1.358	ARCHIVERO 4 GAVETAS	$	180.00
5.1.1.1.359	ARCHIVERO 4 GAVETAS	$	214.50
5.1.1.1.360	APARATO TELEFONICO	$	90.00
5.1.1.1.361	ESCRITORIO CON LATERAL	$	793.50

5.1.1.1.362	ARCHIVERO 3 CAJONES	$	300.00
5.1.1.1.363	ARCHIVERO 4 GAVETAS	$	1,140.00
5.1.1.1.364	SILLA FIJA PARA VISITAS	$	150.00
5.1.1.1.365	SILLA FIJA PARA VISITAS	$	150.00
5.1.1.1.366	SILLA FIJA PARA VISITAS	$	150.00
5.1.1.1.367	VENTILADOR	$	141.45
5.1.1.1.368	APARATO TELEFONICO	$	90.00
5.1.1.1.369	ESCRITORIO	$	530.61
5.1.1.1.370	CREDENZA	$	368.46
5.1.1.1.371	ARCHIVERO 4 GAVETAS	$	608.93
5.1.1.1.372	SILLON SEMIEJECUTIVO	$	260.82
5.1.1.1.373	SILLA FIJA PARA VISITAS	$	150.00
5.1.1.1.374	SILLA FIJA PARA VISITAS	$	150.00
5.1.1.1.375	APARATO TELEFONICO	$	120.00
5.1.1.1.376	AIRE ACONDICIONADO	$	2,345.40
5.1.1.1.377	MINISPLIT	$	2,345.39
5.1.1.1.378	CESTO PARA BASURA	$	44.85
5.1.1.1.379	ESCRITORIO SECRETARIAL	$	1,367.14
5.1.1.1.380	SILLA GIRATORIA	$	157.95
5.1.1.1.381	ARCHIVERO 3 CAJONES	$	240.00
5.1.1.1.382	ARCHIVERO 2 CAJONES	$	180.00
5.1.1.1.383	APARATO TELEFONICO	$	135.00
5.1.1.1.384	DI VISION DE 4 PIEZAS	$	2,158.09
5.1.1.1.385	VENTILADOR	$	116.01
5.1.1.1.386	ESCRITORIO	$	456.60
5.1.1.1.387	SILLA GIRATORIA	$	157.95
5.1.1.1.388	SILLA FIJA PARA VISITAS	$	119.73
5.1.1.1.389	SILLA FIJA PARA VISITAS	$	119.73
5.1.1.1.390	ARCHIVERO METALICO 4 GAVETAS	$	313.05
5.1.1.1.391	PORTAPALES	$	44.85
5.1.1.1.392	ESCRITORIO	$	900.00
5.1.1.1.393	LATERAL	$	180.00
5.1.1.1.394	CREDENZA	$	360.00
5.1.1.1.395	SILLA FIJA PARA VISITAS	$	119.73
5.1.1.1.396	SILLA FIJA PARA VISITAS	$	119.73
5.1.1.1.397	VENTILADOR	$	116.01
5.1.1.1.398	APARATO TELEFONICO	$	105.00
5.1.1.1.399	PINTARRON DE CORCHO	$	240.00
5.1.1.1.400	ESCRITORIO	$	900.00
5.1.1.1.401	LATERAL	$	180.00
5.1.1.1.402	CREDENZA	$	900.00
5.1.1.1.403	SILLON SEMIEJECUTIVO	$	414.00
5.1.1.1.404	SILLA FIJA PARA VISITAS	$	119.73
5.1.1.1.405	SILLA FIJA PARA VISITAS	$	119.73
5.1.1.1.406	APARATO TELEFONICO	$	135.00
5.1.1.1.407	VENTILADOR	$	141.45
5.1.1.1.408	CESTO PARA BASURA	$	116.01
5.1.1.1.409	ESCRITORIO	$	1,200.00
5.1.1.1.410	LATERAL	$	270.00
5.1.1.1.411	CREDENZA	$	360.00
5.1.1.1.412	ARCHIVERO METALICO 4 GAVETAS	$	786.60
5.1.1.1.413	APARATO TELEFONICO	$	105.00
5.1.1.1.414	MINISPLIT	$	2,345.39
5.1.1.1.415	SILLA FIJA PARA VISITAS	$	119.73
5.1.1.1.416	SILLA FIJA PARA VISITAS	$	119.73
5.1.1.1.417	ESCRITORIO	$	165.00
5.1.1.1.418	SILLA GIRATORIA	$	200.34
5.1.1.1.419	SILLA GIRATORIA	$	113.54
5.1.1.1.420	SILLA FIJA PARA VISITAS	$	147.00
5.1.1.1.421	SILLA FIJA PARA VISITAS	$	147.00
5.1.1.1.422	ARCHIVERO 4 GAVETAS	$	621.00
5.1.1.1.423	MESA PARA TELEFONO	$	96.00
5.1.1.1.424	CREDENZA	$	343.61
5.1.1.1.425	VENTILADOR	$	116.01
5.1.1.1.426	MACETA DE PLASTICO	$	9.00
5.1.1.1.427	SILLA FIJA PARA VISITAS	$	74.70
5.1.1.1.428	SILLA FIJA PARA VISITAS	$	74.70
5.1.1.1.429	APARATO DE AIRE ACONDICIONADO	$	1,125.00
5.1.1.1.430	EXTINTOR	$	870.33
5.1.1.1.431	MURAL DE MADERA KALEIDOSCOPIO	$	150.00
5.1.1.1.432	ESCRITORIO	$	135.00
5.1.1.1.433	SILLA GIRATORIA	$	168.30
5.1.1.1.434	ARCHIVERO METALICO 4 GAVETAS	$	621.00

5.1.1.1.435	ACRILICO	$	351.90
5.1.1.1.436	SILLA FIJA PARA VISITAS	$	74.70
5.1.1.1.437	SILLA FIJA PARA VISITAS	$	74.70
5.1.1.1.438	MUEBLE CON RODILLOS	$	180.00
5.1.1.1.439	MUEBLE DE MADERA	$	150.00
5.1.1.1.440	APARATO DE AIRE PORTATIL	$	1,362.75
5.1.1.1.441	CUADRO PUERTA	$	180.00
5.1.1.1.442	CALENTADOR	$	165.00
5.1.1.1.443	ESCRITORIO	$	1,367.14
5.1.1.1.444	ARCHIVERO 2 CAJONES	$	1,050.00
5.1.1.1.445	ARCHIVERO 3 CAJONES	$	870.00
5.1.1.1.446	LATERAL	$	450.00
5.1.1.1.447	FAX	$	569.25
5.1.1.1.448	VENTILADOR	$	116.01
5.1.1.1.449	ARCHIVERO 4 GAVETAS	$	608.93
5.1.1.1.450	PIZARRON CORCHO	$	120.00
5.1.1.1.451	SILLA GIRATORIA	$	225.00
5.1.1.1.452	MAQUINA DE ESCRIBIR	$	705.00
5.1.1.1.453	ESCRITORIO	$	530.61
5.1.1.1.454	CREDENZA	$	368.46
5.1.1.1.455	LATERAL	$	195.00
5.1.1.1.456	SILLON SEMIEJECUTIVO EN PIEL	$	312.00
5.1.1.1.457	CESTO PARA BASURA	$	44.95
5.1.1.1.458	MESA RECTANGULAR	$	119.03
5.1.1.1.459	MESA RECTANGULAR	$	119.03
5.1.1.1.460	SILLA GIRATORIA	$	201.00
5.1.1.1.461	SILLA GIRATORIA	$	201.00
5.1.1.1.462	SILLA GIRATORIA	$	201.00
5.1.1.1.463	FRIGOBAR	$	649.18
5.1.1.1.464	GRABADORA TOCA CASETTES	$	360.32
5.1.1.1.465	LAMPARA DE ESCRITORIO	$	75.00
5.1.1.1.466	ESTANTE C/4 DIVISIONES	$	67.69
5.1.1.1.467	ESTANTE C/4 DIVISIONES	$	67.69
5.1.1.1.468	ESTANTE C/4 DIVISIONES	$	67.69
5.1.1.1.469	CALCULADORA	$	319.13
5.1.1.1.470	CALCULADORA	$	319.13
5.1.1.1.471	EXTINTOR DE 10 LBS	$	225.00
5.1.1.1.472	EXTINTOR DE 10 LBS	$	225.00
5.1.1.1.473	MESA RECTANGULAR	$	454.69
5.1.1.1.474	GUILLOTINA	$	536.48
5.1.1.1.475	MESA CUADRANGULAR	$	174.23
5.1.1.1.476	MUEBLE TARJA C/FREGADERO	$	150.00
5.1.1.1.477	CAFETERA	$	105.00
5.1.1.1.478	MACETA DE PLASTICO	$	30.00
5.1.1.1.479	MACETA DE PLASTICO	$	30.00
5.1.1.1.480	SILLON GIRATORIO	$	260.82
5.1.1.1.481	ESCRITORIO	$	603.75
5.1.1.1.482	SILLA GIRATORIA	$	188.30
5.1.1.1.483	ESCRITORIO	$	603.75
5.1.1.1.484	SILLA GIRATORIA	$	269.10
5.1.1.1.485	MURAL EN MADERA CDHEC	$	300.00
5.1.1.1.486	SKY LINE	$	7,679.19
5.1.1.1.487	SKY LINE	$	150.00
5.1.1.1.488	PANTALLA	$	360.00
5.1.1.1.489	UNIDAD CENTRAL DE CONMUTADOR	$	16,387.81
5.1.1.1.490	EXTINTOR DE 10 LBS	$	159.27
5.1.1.1.491	DESTRUCTIRA DE PAPEL	$	176.47
5.1.1.1.492	TOLDO	$	696.63
5.1.1.1.493	ESTANTERIA C/11 DIVISIONES	$	1,050.00
5.1.1.1.494	SILLA	$	84.00
5.1.1.1.495	SILLA	$	84.00
5.1.1.1.496	SILLA	$	84.00
5.1.1.1.497	SILLA	$	84.00
5.1.1.1.498	SILLA	$	84.00
5.1.1.1.499	SILLA	$	84.00
5.1.1.1.500	APARATO TELEFONICO	$	1,050.00
5.1.1.1.501	SACAPUNTAS ELECTICO	$	33.59
5.1.1.1.502	SILLA FIJA	$	74.70
5.1.1.1.503	APARATO TELEFONICO	$	105.00
5.1.1.1.504	VENILADOR DE PEDESTAL	$	59.21
5.1.1.1.505	APARATO TELEFONICO	$	105.00
5.1.1.1.506	APARATO TELEFONICO	$	135.00
5.1.1.1.507	APARATO TELEFONICO	$	135.00

5.1.1.1.508	APARATO TELEFONICO	$	135.00
5.1.1.1.509	ESCALAERA DE 2	$	450.00
5.1.1.1.510	VENTILADOR	$	110.43
5.1.1.1.511	VENTILADOR	$	110.43
5.1.1.1.512	SILLA PLEGABLE	$	67.24
5.1.1.1.513	SILLA PLEGABLE	$	67.24
5.1.1.1.514	SILLA CON DESCANSA BRAZOS	$	232.50
5.1.1.1.515	SILLA CON DESCANSA BRAZOS	$	232.50
5.1.1.1.516	SILLA PLASTICO	$	123.88
5.1.1.1.517	AMPLIFICADOR PORTATIL CON MICROFONO	$	359.48
5.1.1.1.518	CARGADOR PARA MICROFONO	$	105.00
5.1.1.1.519	MINISPLIT	$	2,459.70
5.1.1.1.520	MINISPLIT	$	2,399.40
5.1.1.1.521	MESA DE TRABAJO DE MADERA	$	1,500.00
5.1.1.1.522	LIBRERO GRANDE CON 5 REPISAS	$	750.00
5.1.1.1.523	LIBRERO GRANDE CON 5 REPISAS	$	750.00
5.1.1.1.524	LIBRERO GRANDE CON 5 REPISAS	$	750.00
5.1.1.1.525	LIBRERO GRANDE CON 5 REPISAS	$	750.00
5.1.1.1.526	ESCRITORIO DE MADERA	$	316.02
5.1.1.1.527	SILLON EJECUTIVO DE PIEL	$	1,050.00
5.1.1.1.528	APARATO TELEFONICO	$	105.00
5.1.1.1.529	CREDENZA C/LIBRERO DE MADERA	$	540.00
5.1.1.1.530	MESA DE MADERA PARA JUNTAS	$	510.00
5.1.1.1.531	SILLON DE PIEL PARA VISITA	$	360.00
5.1.1.1.532	SILLON DE PIEL PARA VISITA	$	360.00
5.1.1.1.533	SILLON DE PIEL PARA VISITA	$	360.00
5.1.1.1.534	SILLON DE PIEL PARA VISITA	$	360.00
5.1.1.1.535	SILLON DE PIEL PARA VISITA	$	360.00
5.1.1.1.536	SILLON DE PIEL PARA VISITA	$	360.00
5.1.1.1.537	CESTO DE MADERA PARA BASURA	$	44.85
5.1.1.1.538	VENTILADOR DE TECHO	$	180.00
5.1.1.1.539	PORTAPAPELES	$	44.85
5.1.1.1.540	LIBRERO DE MADERA CHICO	$	603.75
5.1.1.1.541	ESCRITORIO DE MADERA C/4 CAJONES	$	660.00
5.1.1.1.542	SILLON EJECUTIVO EN TELA	$	642.39
5.1.1.1.543	CREDENZA C/LIBRERO DE MADERA	$	360.00
5.1.1.1.544	ARCHIVERO C/4 GAVETAS	$	313.05
5.1.1.1.545	SILLA PARA VISITA	$	66.00
5.1.1.1.546	SILLA PARA VISITA	$	66.00
5.1.1.1.547	MESA PARA T V	$	96.00
5.1.1.1.548	TELEVISOR A COLOR	$	670.50
5.1.1.1.549	UNA SILLA VINIL	$	60.00
5.1.1.1.550	UNA SILLA VINIL	$	60.00
5.1.1.1.551	CHAROLA CON DOS DIVISIONES	$	45.00
5.1.1.1.552	ESCRITORIO DE MADERA CON 2 CAJONES	$	525.00
5.1.1.1.553	SILLA SECRETARIA EN TELA	$	150.00
5.1.1.1.554	CREDENZA DE MADERA	$	148.64
5.1.1.1.555	UNA SILLA VINIL	$	75.00
5.1.1.1.556	UNA SILLA VINIL	$	75.00
5.1.1.1.557	UNA SILLA VINIL	$	75.00
5.1.1.1.558	SILLA DE VINIL	$	75.00
5.1.1.1.559	ESCRITORIO EJECUTIVO CON DOS CAJONES	$	900.00
5.1.1.1.560	CREDENZA DE MADERA	$	148.74
5.1.1.1.561	SILLA SECRETARIAL	$	147.00
5.1.1.1.562	SILLA VINIL	$	332.78
5.1.1.1.563	SILLA EN TELA	$	159.90
5.1.1.1.564	ARCHIVERO METÁLICO CON CUATRO GAVETAS	$	334.21
5.1.1.1.565	ARCHIVERO MADERA	$	195.00
5.1.1.1.566	SILLA DE VINIL	$	32.78
5.1.1.1.567	ESCRITORIO DE MADERA CON DOS CAJONES	$	316.02
5.1.1.1.568	CREDENZA DE MADERA	$	148.64
5.1.1.1.569	SILLA DE VINIL	$	75.00
5.1.1.1.570	SILLA DE VINIL	$	75.00
5.1.1.1.571	SILLA EN TELA	$	112.20
5.1.1.1.572	PINTARRON	$	135.00
5.1.1.1.573	LIBRERO MADERA MEDIANO	$	234.00
5.1.1.1.574	SILLA SECRETARIAL EN TELA	$	230.01
5.1.1.1.575	ESCRITORIO SECRETARIAL EN MADERA CON DOS CAJONES	$	161.25
5.1.1.1.576	SILLAS VINIL	$	66.00
5.1.1.1.577	SILLAS VINIL	$	66.00
5.1.1.1.578	MESA DE MADERA PARA TRIPTICOS	$	59.70
5.1.1.1.579	IDENTIFICADOR DE LLAMADAS	$	210.00
5.1.1.1.580	IDENTIFICADOR DE LLAMADAS	$	210.00

5.1.1.1.581	PIZARRÓN DE CORCHO	$	135.00
5.1.1.1.582	SILLA VINIL	$	105.00
5.1.1.1.583	SILLA DE VINIL	$	105.00
5.1.1.1.584	ARCHIVERO DE METAL	$	210.00
5.1.1.1.585	SILLA SECRETARIAL EN TELA	$	147.00
5.1.1.1.586	ESTANTE DE LAMINA DE 10 DIVISIONES	$	975.00
5.1.1.1.587	ESTANTE DE LAMINA DE 10 DIVISIONES	$	450.00
5.1.1.1.588	ESTANTE DE LAMINA DE 15 DIVISIONES	$	540.00
5.1.1.1.589	ESTANTE DE LAMINA DE 5 DIVISIONES	$	150.00
5.1.1.1.590	ESCRITORIO METÁLICO CON SEIS CAJONES	$	540.00
5.1.1.1.591	ESCRITORIO DE METAL CON DOS CAJONES	$	270.00
5.1.1.1.592	SILLA VISITA EN TELA	$	112.20
5.1.1.1.593	ESCRITORIO SECRETARIAL DE MADERA CON CUATRO CAJONES	$	299.93
5.1.1.1.594	SILLA SECRETARIAL DE TELA	$	161.25
5.1.1.1.595	MESA DE METAL	$	135.00
5.1.1.1.596	SILLA DE VINIL	$	84.00
5.1.1.1.597	SILLA DE VINIL	$	74.70
5.1.1.1.598	ESCRITORIO DE MADERA	$	240.00
5.1.1.1.599	SILLA SECRETARIAL EN TELA	$	147.00
5.1.1.1.600	SILLA VINIL	$	84.00
5.1.1.1.601	ESCRITORIO DE METAL CON SEIS CAJONES	$	446.89
5.1.1.1.602	SILLA DE TELA	$	112.20
5.1.1.1.603	ESCRITORIO DE METAL CON SEIS CAJONES Y BASE PARA TECLADO	$	299.93
5.1.1.1.604	SILLA DE VINIL	$	67.50
5.1.1.1.605	SILLÓN EJECUTIVO EN TELA	$	112.20
5.1.1.1.606	ESTANTE METÁLICO CON 4	$	690.00
5.1.1.1.607	ESTANTE METÁLICO INDIVIDUAL	$	285.00
5.1.1.1.608	SILLÓN ESTIBABLE	$	371.15
5.1.1.1.609	ESCRITORIO 1.52 CON PEDESTAL	$	584.57
5.1.1.1.610	SILLA ESTIBABLE REFORZADA C/TAPIZ	$	150.00
5.1.1.1.611	CREDENZAESCUADRA	$	360.00
5.1.1.1.612	SILLA ESTIBABLE REFORZADA C/TAPIZ	$	60.00
5.1.1.1.613	ESCRITORIO 2 GAVETAS 1.82 X 42 X 75	$	789.19
5.1.1.1.614	CREDENZA 1.80 X 42 X 1.20	$	360.00
5.1.1.1.615	LIBRERO 1.80 X 30 X 1.20	$	575.91
5.1.1.1.616	SILLON EJECUTIVO	$	527.44
5.1.1.1.617	SILLA ESTIBABLE REFORZADA C/TAPIZ	$	58.35
5.1.1.1.618	SILLA ESTIBABLE REFORZADA C /TAPIZ	$	58.35
5.1.1.1.619	SILLA SECRETARIAL	$	371.15
5.1.1.1.620	SILLA ESTILABLE REFORZADA C/TAPIZ	$	58.35
5.1.1.1.621	SILLA ESTIBABLE REFORZADA C/TAPIZ	$	58.35
5.1.1.1.622	SILLA ESTIBABLE REFORZADA C/TAPIZ	$	58.35
5.1.1.1.623	CREDENZA ESCUADRA	$	570.00
5.1.1.1.624	ESCRITORIO 2 GAVETAS	$	526.13
5.1.1.1.625	TELEFONO PERSONAL	$	120.00
5.1.1.1.626	TELEFONO PERSONAL	$	120.00
5.1.1.1.627	TELEFONO PERSONAL	$	120.00
5.1.1.1.628	ESCRITORIO 2 GAVETAS COLATERAL	$	584.57
5.1.1.1.629	ARCHIVO DE 3 GAVETAS	$	573.15
5.1.1.1.630	TELEFONO PERSONAL	$	120.00
5.1.1.1.631	ESCRITORIO 1.52 CON PEDESTAL	$	584.57
5.1.1.1.632	MESA LATERAL SECRETARIAL	$	350.84
5.1.1.1.633	SILLA SECRETARIAL	$	199.90
5.1.1.1.634	SILLA SECRETARIAL	$	199.90
5.1.1.1.635	MESA CENTRO	$	292.38
5.1.1.1.636	ESCRITORIO METALICO	$	489.21
5.1.1.1.637	TELEFONO PERSONAL	$	105.00
5.1.1.1.638	SILLA ESTILABLE	$	58.35
5.1.1.1.639	20 CHAROLAS METALICAS P/ ARCHIVO	$	514.20
5.1.1.1.640	BASE INDIVIDUAL	$	198.00
5.1.1.1.641	BASE INDIVIDUAL	$	198.00
5.1.1.1.642	COLCHON INDIVIDUAL	$	270.00
5.1.1.1.643	ESCRITORIO C/3 PIEZAS (LIBRERO, LATERAL Y ESC.	$	90.00
5.1.1.1.644	ESCRITORIO C/2 PIEZAS	$	741.75
5.1.1.1.645	BANCA DE 3 PIEZAS	$	500.25
5.1.1.1.646	SILLA SECRETARIAL GIRATORIA	$	386.40
5.1.1.1.647	SILLON EJECUTIVO	$	414.00
5.1.1.1.648	APARATO TELEFONICO	$	120.00
5.1.1.1.649	APARATO TELEFONICO	$	120.00
5.1.1.1.650	IDENTIFICADOR DE LLAMADAS	$	90.00
5.1.1.1.651	SILLA FIJA PARA RECEPCION	$	108.00
5.1.1.1.652	SILLA FIJA PARA RECEPCION	$	108.00
5.1.1.1.653	MINISPLIT DE 1 1/2	$	2,603.09

5.1.1.1.654	MUEBLES EDIFICIO	$	3,468.75
5.1.1.1.655	SILLA SECRETARIAL	$	882.70
5.1.1.1.656	ESTANTES METALICOS	$	1,504.23
5.1.1.1.657	VENTILADOR	$	291.78
5.1.1.1.658	VENTILADOR	$	291.78
5.1.1.1.659	PIZARRON DE CORCHO	$	199.39
5.1.1.1.660	PIZARRON DE CORCHO	$	199.39
5.1.1.1.661	SILLON EJECUTIVO	$	676.67
5.1.1.1.662	CAMARA	$	587.25
5.1.1.1.663	CAMARA	$	587.25
5.1.1.1.664	CAMARA	$	587.25
5.1.1.1.665	CAMARA	$	587.25
5.1.1.1.666	CAMARA FOTOGRAFICA	$	757.09
5.1.1.1.667	TRITURADORA	$	497.35
5.1.1.1.668	MESA PLEGABLE	$	314.67
5.1.1.1.669	TELEFONO	$	249.84
5.1.1.1.670	TELEFONO	$	249.84
5.1.1.1.671	TELEFONO	$	249.84
5.1.1.1.672	MINISPLIT DE 1 1/2	$	5,238.71
5.1.1.1.673	BOILER	$	1,017.32
5.1.1.1.674	EQUIPO DE AIRE ACONDICIONADO PARA AUTO	$	7,843.92
5.1.1.1.675	ESCRITORIO C/3 PIEZAS (LIBRERO, LATERAL Y ESC.	$	1,811.25
5.1.1.1.676	ESCRITORIO C/2 PIEZAS	$	1,492.77
5.1.1.1.677	BANCA DE 3 PIEZAS	$	724.50
5.1.1.1.678	SILLA SECRETARIAL GIRATORIA	$	777.63
5.1.1.1.679	SILLON EJECUTIVO	$	833.18
5.1.1.1.680	APARATO TELEFONICO	$	211.31
5.1.1.1.681	APARATO TELEFONICO	$	211.31
5.1.1.1.682	SILLA FIJA PARA RECEPCION	$	483.00
5.1.1.1.683	SILLA FIJA PARA RECEPCION	$	483.00
5.1.1.1.684	MINISPLIT DE 1 1/2	$	5,238.71
5.1.1.1.685	MINISPLIT DE 1 1/2	$	5,238.71
5.1.1.1.686	SILLA GIRATORIA	$	972.04
5.1.1.1.687	SILLA PARA VISITA	$	135.84
5.1.1.1.688	PERSIANA VERTICAL	$	241.50
5.1.1.1.689	PERSIANA VERTICAL	$	241.50
5.1.1.1.690	ESCRITORIO DE ESCUADRA	$	93.58
5.1.1.1.691	SILLA PARA VISITA	$	146.70
5.1.1.1.692	ARCHIVERO 3 GAVETAS	$	2,113.13
5.1.1.1.693	ARCHIVERO 2 GAVETAS	$	1,381.14
5.1.1.1.694	ESCRITORIO	$	899.36
5.1.1.1.695	SILLA GIRATORIA	$	972.04
5.1.1.1.696	SILLA PARA VISITA	$	146.70
5.1.1.1.697	SILLA PARA VISITA	$	146.70
5.1.1.1.698	CREDENZA	$	724.50
5.1.1.1.699	LIBRERO	$	923.97
5.1.1.1.700	ESCRITORIO DE ESCUADRA	$	1,214.75
5.1.1.1.701	SILLA GIRATORIA	$	972.04
5.1.1.1.702	SILLA PARA VISITA	$	146.70
5.1.1.1.703	SILLA PARA VISITA	$	146.70
5.1.1.1.704	CREDENZA	$	1,266.80
5.1.1.1.705	PORTAPAPELES PLASTICO	$	100.41
5.1.1.1.706	ARCHIVERO 3 GAVETAS	$	2,113.13
5.1.1.1.707	PERSIANA VERTICAL	$	150.94
5.1.1.1.708	PERSIANA VERTICAL	$	150.94
5.1.1.1.709	ESCRITORIO ESCUADRA	$	1,215.05
5.1.1.1.710	SILLON EJECUTIVO GIRATORIA	$	972.04
5.1.1.1.711	SILLA PARA VISITA	$	146.70
5.1.1.1.712	SILLA PARA VISITA	$	146.70
5.1.1.1.713	CREDENZA	$	244.52
5.1.1.1.714	ARCHIVERO 4 GAVETAS	$	2,169.45
5.1.1.1.715	PORTAPAPELES	$	100.40
5.1.1.1.716	PERSIANA VERTICAL	$	120.75
5.1.1.1.717	PERSIANA VERTICAL	$	120.75
5.1.1.1.718	PERSIANA VERTICAL	$	120.75
5.1.1.1.719	ARCHIVERO 4 GAVETAS	$	2,169.45
5.1.1.1.720	SILLA PARA VISITA	$	93.58
5.1.1.1.721	SILLA PARA VISITA	$	93.58
5.1.1.1.722	SILLA PARA VISITA	$	93.58
5.1.1.1.723	SILLA PARA VISITA	$	93.58
5.1.1.1.724	SILLA PARA VISITA	$	93.58
5.1.1.1.725	SILLA PARA VISITA	$	93.58
5.1.1.1.726	SILLA PARA VISITA	$	93.58

5.1.1.1.727	SILLA PARA VISITA	$	93.58
5.1.1.1.728	APARATO TELEFONICO	$	150.94
5.1.1.1.729	CONMIUTADOR	$	4,830.00
5.1.1.1.730	MESA PARA MODULO	$	239.54
5.1.1.1.731	SILLA PARA VISITA	$	167.71
5.1.1.1.732	SILLA PARA VISITA	$	167.71
5.1.1.1.733	SILLA PARA VISITA	$	167.71
5.1.1.1.734	SILLA PARA VISITA	$	167.71
5.1.1.1.735	VENTILADOR	$	156.98
5.1.1.1.736	CAMARA FOTOGRAFICA	$	1,137.08
5.1.1.1.737	PERSIANA VERTICAL	$	253.58
5.1.1.1.738	PERSIANA VERTICAL	$	253.58
5.1.1.1.739	PERSIANA VERTICAL	$	253.58
5.1.1.1.740	PERSIANA VERTICAL	$	253.58
5.1.1.1.741	PERSIANA VERTICAL	$	253.58
5.1.1.1.742	PERSIANA VERTICAL	$	253.58
5.1.1.1.743	PERSIANA VERTICAL	$	253.58
5.1.1.1.744	PERSIANA VERTICAL	$	253.58
5.1.1.1.745	PERSIANA VERTICAL	$	253.58
5.1.1.1.746	GUILLOTINA	$	979.04
5.1.1.1.747	MACETA DE BARRO	$	150.94
5.1.1.1.748	MACETA DE BARRO	$	150.94
5.1.1.1.749	MACETA DE BARRO	$	150.94
5.1.1.1.750	MACETA DE BARRO	$	150.94
5.1.1.1.751	ASTA BANDERA	$	301.88
5.1.1.1.752	CAMARA DIGITAL FOTOGRAFICA	$	878.46
5.1.1.1.753	TANQUE DE GAS PARA CALENTADOR DE 10 KG.	$	301.88
5.1.1.1.754	MICROHONDAS	$	724.50
5.1.1.1.755	DVD	$	603.75
5.1.1.1.756	(3)IDENTIFICADOR DE TEL.	$	271.69
5.1.1.1.757	PERFORADORA DE 3 ORIFICIOS	$	156.98
5.1.1.1.758	CALENTADOR C/TANQUE DE GAS	$	1,169.46
5.1.1.1.759	CALENTADOR C/TANQUE DE GAS	$	1,169.46
5.1.1.1.760	CALENTADOR C/TANQUE DE GAS	$	1,169.46
5.1.1.1.761	CALENTADOR C/TANQUE DE GAS	$	1,169.46
5.1.1.1.762	CALENTADOR C/TANQUE DE GAS	$	1,169.46
5.1.1.1.763	MODULO SECRETARIAL	$	1,683.93
5.1.1.1.764	ESTANTERIA	$	976.14
5.1.1.1.765	ESCRITORIO SECRETARIAL	$	1,759.33
5.1.1.1.766	CENICERO METALICO	$	400.22
5.1.1.1.767	SILLA SECRETARIAL	$	708.55
5.1.1.1.768	CENICERO METALICO	$	664.37
5.1.1.1.769	MOBILIARIO	$	29,580.61
5.1.1.1.770	SILLA APILABLE	$	185.44
5.1.1.1.771	SILLA	$	185.44
5.1.1.1.772	SILLA	$	641.03
5.1.1.1.773	ENMICADORA	$	1,348.32
5.1.1.1.774	SILLA	$	1,277.20
5.1.1.1.775	ESCRITORIO	$	5,243.20
5.1.1.1.776	MÓDULO SECRETARIAL	$	2,644.80
5.1.1.1.777	SILLON OPERATIVO	$	1,067.20
5.1.1.1.778	SILLON OPERATIVO	$	1,067.20
5.1.1.1.779	PURIFICADOR DE AIRE	$	1,943.28
5.1.1.1.780	SILLON OPERATIVO	$	1,067.20
5.1.1.1.781	SILLON OPERATIVO	$	1,067.20
5.1.1.1.782	SILLON OPERATIVO	$	1,067.20
5.1.1.1.783	SILLON OPERATIVO	$	1,067.20
5.1.1.1.784	SILLON OPERATIVO	$	1,067.20
5.1.1.1.785	SILLON EJECUTIVO	$	3,712.00
5.1.1.1.786	ARCHIVERO METALICO	$	2,644.80
5.1.1.1.787	ARCHIVERO METALICO	$	2,644.80
5.1.1.1.788	CONJUNTO EJECUTIVO PENINSULAR	$	9,076.40
5.1.1.1.789	MESA DE JUNTAS OVALADA	$	4,236.46
5.1.1.1.790	CONJUNTO DE ESQUINERO G18	$	3,599.87
5.1.1.1.791	CONJUNTO DE ESQUINERO G18	$	3,599.87
5.1.1.1.792	CONJUNTO DE ESQUINERO G18	$	3,599.87
5.1.1.1.793	CONJUNTO DE ESQUINERO G18	$	3,599.87
5.1.1.1.794	CALENTADOR PATIO C MESA NG ACERO	$	2,905.76
5.1.1.1.795	MODULO SECRETARIAL	$	3,665.75
5.1.1.1.796	MODULO SECRETARIAL	$	3,665.75
5.1.1.1.797	SILLA RUEDAS CON PIESERA DESMONTABLE	$	4,902.50
5.1.1.1.798	ARCHIVERO 4 GAVETAS	$	2,752.40
5.1.1.1.799	ARCHIVERO 4 GAVETAS	$	2,752.40

5.1.1.1.800	MODULO SECRETARIAL	$	3,765.72
5.1.1.1.801	MODULO OPERATIVO	$	3,765.73
5.1.1.1.802	MODULO OPERATIVO	$	3,765.73
5.1.1.1.803	MODULO SECRETARIAL	$	4,119.84
5.1.1.1.804	LIBRERO	$	3,820.80
5.1.1.1.805	ARCHIVERO DE MADERA	$	4,057.58
5.1.1.1.806	DISPENSADOR DE AGUA	$	3,793.08
5.1.1.1.807	MODULO DE MADERA	$	23,560.25
	MOBILIARIO SALDO FINAL AL 31 DE MARZO 2017	**$**	**607,414.12**

Ente Público: Comisión de los Derechos Humanos del Estado de Coahuila de Zaragoza
Relación de Bienes Muebles que componen su patrimonio
Del 01 de Enero al 31 de Marzo 2017

Código	Descripción del Bien	Valor en Libros
5.1.5.1.1	CPU	$ 1.00
5.1.5.1.2	MONITOR PLANO	$ 1.00
5.1.5.1.3	TECLADO	$ 1.00
5.1.5.1.4	MOUSE	$ 1.00
5.1.5.1.5	BOCINA	$ 1.00
5.1.5.1.6	BOCINA	$ 1.00
5.1.5.1.7	IMPRESORA LASER JET	$ 1.00
5.1.5.1.8	LAPTOP	$ 1.00
5.1.5.1.11	CPU	$ 1.00
5.1.5.1.12	MONITOR	$ 1.00
5.1.5.1.13	TECLADO	$ 1.00
5.1.5.1.14	MOUSE	$ 1.00
5.1.5.1.15	BOCINA	$ 1.00
5.1.5.1.16	BOCINA	$ 1.00
5.1.5.1.17	REGULADOR	$ 1.00
5.1.5.1.18	IMPRESORA DE INYECCION DE TINTA	$ 1.00
5.1.5.1.19	IMPRESORA LASER A COLOR	$ 1.00
5.1.5.1.20	IMPRESORA DE INYECCION DE TINTA	$ 1.00
5.1.5.1.21	LAPTOP	$ 1.00
5.1.5.1.22	REGULADOR	$ 1.00
5.1.5.1.24	CPU	$ 1.00
5.1.5.1.25	MONITOR	$ 1.00
5.1.5.1.26	TECLADO	$ 1.00
5.1.5.1.27	MOUSE	$ 1.00
5.1.5.1.28	IMPRESORA DE INYECCION DE TINTA	$ 1.00
5.1.5.1.29	LAPTOP	$ 1.00
5.1.5.1.31	REGULADOR	$ 1.00
5.1.5.1.33	CPU	$ 1.00
5.1.5.1.34	MONITOR PLANO	$ 1.00
5.1.5.1.35	TECLADO	$ 1.00
5.1.5.1.36	MOUSE	$ 1.00
5.1.5.1.37	LAPTOP	$ 1.00
5.1.5.1.38	BOCINA	$ 1.00
5.1.5.1.39	REGULADOR	$ 1.00
5.1.5.1.40	IMPRESORA	$ 1.00
5.1.5.1.41	BOCINA	$ 1.00
5.1.5.1.42	BOCINA	$ 1.00
5.1.5.1.43	REGULADOR	$ 1.00
5.1.5.1.44	IMPRESORA	$ 1.00
5.1.5.1.45	CPU/Monitor/Teclado/Mouse	$ 1.00
5.1.5.1.46	IMPRESORA DE INYECCION DE TINTA	$ 1.00
5.1.5.1.47	CPU	$ 1.00
5.1.5.1.48	MONITOR	$ 1.00
5.1.5.1.49	MOUSE	$ 1.00
5.1.5.1.50	REGULADOR	$ 1.00
5.1.5.1.51	IMPRESORA LASER JET	$ 1.00
5.1.5.1.52	TECLADO	$ 1.00
5.1.5.1.53	MONITOR	$ 1.00
5.1.5.1.54	CPU	$ 1.00
5.1.5.1.55	TECLADO	$ 1.00
5.1.5.1.56	MOUSE	$ 1.00
5.1.5.1.57	REGULADOR	$ 1.00
5.1.5.1.58	DISCO DURO EXTERNO PORTATIL 1 TERA	$ 1.00
5.1.5.1.59	FAX	$ 1.00
5.1.5.1.60	FAX	$ 1.00
5.1.5.1.61	TELEFONO MULTILINEA	$ 1.00
5.1.5.1.63	BOCINA	$ 1.00
5.1.5.1.64	BOCINA	$ 1.00
5.1.5.1.65	CPU	$ 1.00
5.1.5.1.66	IMPRESORA DE INYECCION DE TINTA	$ 1.00
5.1.5.1.67	MONITOR PLANO	$ 1.00
5.1.5.1.68	TECLADO	$ 1.00
5.1.5.1.69	MOUSE	$ 1.00
5.1.5.1.70	REGULADOR	$ 1.00
5.1.5.1.71	CPU/SERVIDOR/Monitor/Teclado/Mouse	$ 1.01
5.1.5.1.72	NO BREAK	$ 1.00
5.1.5.1.73	REGULADOR	$ 1.00
5.1.5.1.75	CPU	$ 1.00
5.1.5.1.76	MONITOR	$ 1.00

5.1.5.1.77	TECLADO	$ 1.00
5.1.5.1.78	MOUSE	$ 1.00
5.1.5.1.79	BOCINA	$ 1.00
5.1.5.1.80	REGULADOR	$ 1.00
5.1.5.1.81	IMPRESORA LASER A COLOR	$ 1.00
5.1.5.1.82	MULTICONTACTO	$ 1.00
5.1.5.1.83	DISCO DURO EXTERNO	$ 1.00
5.1.5.1.86	UPS	$ 1.00
5.1.5.1.87	QUEMADOR EXTERNO	$ 1.00
5.1.5.1.88	NO BREAK	$ 1.00
5.1.5.1.89	REGULADOR	$ 1.00
5.1.5.1.90	CPU	$ 1.00
5.1.5.1.91	TECLADO	$ 1.00
5.1.5.1.92	MOUSE	$ 1.00
5.1.5.1.93	MONITOR	$ 1.00
5.1.5.1.94	TECLADO	$ 1.00
5.1.5.1.95	MOUSE	$ 1.00
5.1.5.1.96	REGULADOR	$ 1.00
5.1.5.1.97	MONITOR	$ 1.00
5.1.5.1.98	TECLADO	$ 1.00
5.1.5.1.99	MOUSE	$ 1.00
5.1.5.1.100	CPU	$ 1.00
5.1.5.1.101	TECLADO	$ 1.00
5.1.5.1.102	MOUSE	$ 1.00
5.1.5.1.103	CPU	$ 1.00
5.1.5.1.104	MONITOR	$ 1.00
5.1.5.1.105	TECLADO	$ 1.00
5.1.5.1.106	MONITOR	$ 1.00
5.1.5.1.107	CPU	$ 1.00
5.1.5.1.108	MONITOR	$ 1.00
5.1.5.1.109	TECLADO	$ 1.00
5.1.5.1.110	MOUSE	$ 1.00
5.1.5.1.111	REGULADOR	$ 1.00
5.1.5.1.112	MOUSE	$ 1.00
5.1.5.1.113	IMPRESORA	$ 1.00
5.1.5.1.114	CPU	$ 1.00
5.1.5.1.115	MONITOR	$ 1.00
5.1.5.1.116	TECLADO	$ 1.00
5.1.5.1.117	MOUSE	$ 1.00
5.1.5.1.118	CPU	$ 1.00
5.1.5.1.119	BOCINA	$ 1.00
5.1.5.1.120	BOCINA	$ 1.00
5.1.5.1.121	CPU	$ 1.00
5.1.5.1.122	MONITOR	$ 1.00
5.1.5.1.123	TECLADO	$ 1.00
5.1.5.1.124	MOUSE	$ 1.00
5.1.5.1.125	CPU	$ 1.00
5.1.5.1.126	MONITOR	$ 1.00
5.1.5.1.127	TECLADO	$ 1.00
5.1.5.1.128	MOUSE	$ 1.00
5.1.5.1.129	CPU	$ 1.00
5.1.5.1.130	MONITOR	$ 1.00
5.1.5.1.131	TECLADO	$ 1.00
5.1.5.1.132	IMPRESORA LASER A COLOR	$ 1.00
5.1.5.1.135	CPU	$ 1.00
5.1.5.1.136	MONITOR	$ 1.00
5.1.5.1.137	TECLADO	$ 1.00
5.1.5.1.138	MOUSE	$ 1.00
5.1.5.1.139	REGULADOR	$ 1.00
5.1.5.1.140	REGULADOR	$ 1.00
5.1.5.1.142	BOCINA	$ 1.00
5.1.5.1.143	BOCINA	$ 1.00
5.1.5.1.144	TECLADO	$ 1.00
5.1.5.1.146	CPU	$ 1.00
5.1.5.1.147	MONITOR	$ 1.00
5.1.5.1.148	TECLADO	$ 1.00
5.1.5.1.149	MOUSE	$ 1.00
5.1.5.1.150	REGULADOR	$ 1.00
5.1.5.1.151	BOCINA	$ 1.00
5.1.5.1.152	BOCINA	$ 1.00
5.1.5.1.153	REGULADOR	$ 1.00
5.1.5.1.155	REGULADOR	$ 1.00
5.1.5.1.158	CPU	$ 1.00

5.1.5.1.159	MONITOR PLANO	$ 1.00
5.1.5.1.160	TECLADO	$ 1.00
5.1.5.1.161	MOUSE	$ 1.00
5.1.5.1.162	BOCINA	$ 1.00
5.1.5.1.163	BOCINA	$ 1.00
5.1.5.1.164	REGULADOR	$ 1.00
5.1.5.1.165	REGULADOR	$ 1.00
5.1.5.1.166	CPU	$ 1.00
5.1.5.1.167	MONITOR	$ 1.00
5.1.5.1.168	MOUSE	$ 1.00
5.1.5.1.169	NET BOOK	$ 1.00
5.1.5.1.170	NET BOOK	$ 1.00
5.1.5.1.171	CPU	$ 1.00
5.1.5.1.172	MONITOR	$ 1.00
5.1.5.1.173	TECLADO	$ 1.00
5.1.5.1.174	MOUSE	$ 1.00
5.1.5.1.175	BOCINA	$ 1.00
5.1.5.1.176	BOCINA	$ 1.00
5.1.5.1.178	CPU	$ 1.00
5.1.5.1.179	MONITOR	$ 1.00
5.1.5.1.180	TECLADO	$ 1.00
5.1.5.1.181	MOUSE	$ 1.00
5.1.5.1.183	LAPTOP	$ 1.00
5.1.5.1.184	CPU	$ 1.00
5.1.5.1.185	MONITOR	$ 1.00
5.1.5.1.186	TECLADO	$ 1.00
5.1.5.1.187	BOCINA	$ 1.00
5.1.5.1.188	BOCINA	$ 1.00
5.1.5.1.189	CPU	$ 1.00
5.1.5.1.190	MONITOR	$ 1.00
5.1.5.1.191	TECLADO	$ 1.00
5.1.5.1.192	MOUSE	$ 1.00
5.1.5.1.193	BOCINA	$ 1.00
5.1.5.1.194	BOCINA	$ 1.00
5.1.5.1.195	REGULADOR	$ 1.00
5.1.5.1.196	REGULADOR	$ 1.00
5.1.5.1.197	COMPUTADORA	$ 1.00
5.1.5.1.198	CPU	$ 1.00
5.1.5.1.199	MONITOR	$ 1.00
5.1.5.1.200	TECLADO	$ 1.00
5.1.5.1.201	MOUSE	$ 1.00
5.1.5.1.202	BOCINA	$ 1.00
5.1.5.1.203	BOCINA	$ 1.00
5.1.5.1.204	REGULADOR	$ 1.00
5.1.5.1.205	REGULADOR	$ 1.00
5.1.5.1.207	REGULADOR	$ 1.00
5.1.5.1.208	BOCINAS	$ 1.00
5.1.5.1.209	IMPRESORA LASER A COLOR	$ 1.00
5.1.5.1.210	CPU	$ 1.00
5.1.5.1.211	MONITOR	$ 1.00
5.1.5.1.212	TECLADO	$ 1.00
5.1.5.1.213	MOUSE	$ 1.00
5.1.5.1.214	REGULADOR	$ 1.00
5.1.5.1.215	CPU	$ 1.00
5.1.5.1.216	MONITOR	$ 1.00
5.1.5.1.217	TECLADO	$ 1.00
5.1.5.1.218	MOUSE	$ 1.00
5.1.5.1.219	BOCINA	$ 1.00
5.1.5.1.220	BOCINA	$ 1.00
5.1.5.1.221	IMPRESORA	$ 1.00
5.1.5.1.223	REGULADOR	$ 1.00
5.1.5.1.224	BOCINAS	$ 1.00
5.1.5.1.225	TECLADO	$ 1.00
5.1.5.1.226	MONITOR	$ 1.00
5.1.5.1.227	MOUSE	$ 1.00
5.1.5.1.228	LAPTOP	$ 1.00
5.1.5.1.229	MONITOR	$ 1.00
5.1.5.1.230	CPU	$ 1.00
5.1.5.1.231	TECLADO	$ 1.00
5.1.5.1.232	MOUSE	$ 1.00
5.1.5.1.233	REGULADOR	$ 1.00
5.1.5.1.234	TECLADO	$ 1.00
5.1.5.1.235	REGULADOR	$ 1.00

5.1.5.1.236	IMPRESORA	$ 1.00
5.1.5.1.237	QUEMADOR	$ 1.00
5.1.5.1.238	MONITOR	$ 1.00
5.1.5.1.239	MOUSE	$ 1.00
5.1.5.1.240	CPU	$ 1.00
5.1.5.1.241	MONITOR	$ 1.00
5.1.5.1.242	CPU	$ 1.00
5.1.5.1.243	TECLADO	$ 1.00
5.1.5.1.244	MOUSE	$ 1.00
5.1.5.1.245	IMPRESORA	$ 1.00
5.1.5.1.246	USB INTERNET	$ 1.00
5.1.5.1.247	MULTICONTACTO	$ 1.00
5.1.5.1.248	CPU	$ 1.00
5.1.5.1.249	TECLADO	$ 1.00
5.1.5.1.250	MONITOR	$ 1.00
5.1.5.1.251	REGULADOR	$ 1.00
5.1.5.1.252	MODEM	$ 1.00
5.1.5.1.253	MEMORIA USB	$ 1.00
5.1.5.1.254	MOUSE	$ 1.00
5.1.5.1.255	IMPRESORA	$ 1.00
5.1.5.1.256	CPU	$ 1.00
5.1.5.1.257	TECLADO	$ 1.00
5.1.5.1.258	MOUSE	$ 1.00
5.1.5.1.259	MONITOR	$ 1.00
5.1.5.1.260	BOCINAS	$ 1.00
5.1.5.1.261	FILTRO	$ 1.00
5.1.5.1.262	REGULADOR	$ 1.00
5.1.5.1.263	IMPRESORA	$ 1.00
5.1.5.1.264	MONITOR	$ 1.00
5.1.5.1.265	TECLADO	$ 1.00
5.1.5.1.266	MOUSE	$ 1.00
5.1.5.1.267	REGULADOR	$ 1.00
5.1.5.1.268	REGULADOR	$ 1.00
5.1.5.1.269	CPU	$ 1.00
5.1.5.1.270	MONITOR	$ 1.00
5.1.5.1.271	TECLADO	$ 1.00
5.1.5.1.272	MOUSE	$ 1.00
5.1.5.1.273	IMPRESORA	$ 1.00
5.1.5.1.274	BOCINAS	$ 1.00
5.1.5.1.275	MONITOR	$ 1.00
5.1.5.1.276	CPU	$ 1.00
5.1.5.1.277	TECLADO	$ 1.00
5.1.5.1.278	MOUSE	$ 1.00
5.1.5.1.279	MONITOR	$ 1.00
5.1.5.1.280	TECLADO	$ 1.00
5.1.5.1.281	BOCINAS	$ 1.00
5.1.5.1.282	MOUSE	$ 1.00
5.1.5.1.283	IMPRESORA	$ 1.00
5.1.5.1.284	CPU	$ 1.00
5.1.5.1.285	IMPRESORA	$ 1.00
5.1.5.1.286	IMPRESORA	$ 1.00
5.1.5.1.287	CPU	$ 1.00
5.1.5.1.288	TECLADO	$ 1.00
5.1.5.1.289	MOUSE	$ 1.00
5.1.5.1.290	MONITOR	$ 1.00
5.1.5.1.291	BOCINAS	$ 1.00
5.1.5.1.293	IMPRESORA ESCANER	$ 1.00
5.1.5.1.294	LAPTOP	$ 1.00
5.1.5.1.295	MONITOR PLANO	$ 1.00
5.1.5.1.296	CPU	$ 1.00
5.1.5.1.297	QUEMADOR	$ 1.00
5.1.5.1.298	MOUSE	$ 1.00
5.1.5.1.299	TECLADO	$ 1.00
5.1.5.1.300	ADAPTADOR DE MODEM	$ 1.00
5.1.5.1.301	REGULADOR	$ 1.00
5.1.5.1.302	IMPRESORA	$ 1.00
5.1.5.1.303	MODEM	$ 1.00
5.1.5.1.304	REGULADOR	$ 1.00
5.1.5.1.305	MONITOR	$ 1.00
5.1.5.1.306	TECLADO	$ 1.00
5.1.5.1.307	MOUSE	$ 1.00
5.1.5.1.308	BOCINAS	$ 1.00
5.1.5.1.309	CPU	$ 1.00

5.1.5.1.310	REGULADOR	$ 1.00
5.1.5.1.311	MONITOR	$ 1.00
5.1.5.1.312	MOUSE	$ 1.00
5.1.5.1.313	IMPRESORA	$ 1.00
5.1.5.1.314	QUEMADOR	$ 1.00
5.1.5.1.315	REGULADOR	$ 1.00
5.1.5.1.316	FILTRO DE PANTALLA	$ 1.00
5.1.5.1.317	REGULADOR	$ 1.00
5.1.5.1.318	MONITOR	$ 1.00
5.1.5.1.319	TECLADO	$ 1.00
5.1.5.1.320	BOCINAS	$ 1.00
5.1.5.1.321	FILTRO DE PANTALLA	$ 1.00
5.1.5.1.322	MOUSE	$ 1.00
5.1.5.1.323	TECLADO	$ 1.00
5.1.5.1.324	REGULADOR	$ 1.00
5.1.5.1.325	IMPRESORA	$ 1.00
5.1.5.1.326	CPU	$ 1.00
5.1.5.1.327	MONITOR	$ 1.00
5.1.5.1.328	TECLADO	$ 1.00
5.1.5.1.329	MOUSE	$ 1.00
5.1.5.1.330	MONITOR	$ 1.00
5.1.5.1.331	CPU	$ 1.00
5.1.5.1.332	MONITOR	$ 1.00
5.1.5.1.333	CPU	$ 1.00
5.1.5.1.334	IMPRESORA	$ 1.00
5.1.5.1.335	CPU	$ 1.00
5.1.5.1.336	MONITOR	$ 1.00
5.1.5.1.337	IMPRESORA	$ 1.00
5.1.5.1.338	IMPRESORA	$ 1.00
5.1.5.1.339	TECLADO	$ 1.00
5.1.5.1.340	CPU	$ 1.00
5.1.5.1.341	MONITOR	$ 1.00
5.1.5.1.342	MOUSE	$ 1.00
5.1.5.1.343	CPU	$ 1.00
5.1.5.1.344	MOUSE	$ 1.00
5.1.5.1.345	IMPRESORA	$ 1.00
5.1.5.1.346	CPU	$ 1.00
5.1.5.1.347	BOCINAS	$ 1.00
5.1.5.1.348	CPU	$ 1.00
5.1.5.1.349	MONITOR	$ 1.00
5.1.5.1.350	TECLADO	$ 1.00
5.1.5.1.351	MOUSE	$ 1.00
5.1.5.1.352	IMPRESORA	$ 1.00
5.1.5.1.353	MONITOR	$ 1.00
5.1.5.1.354	QUEMADOR EXTERNO	$ 1.00
5.1.5.1.356	CPU, MONITOR, TECLADO, MOUSE	$ 1.00
5.1.5.1.357	CPU	$ 1.00
5.1.5.1.84	SWITCH 24 PUERTOS	$ 1.00
5.1.5.1.85	SWITCH 24 PUERTOS	$ 1.00
5.1.5.1.358	FUENTE DE RESPALDO	$ 1.00
5.1.5.1.141	COMPUTADORA	$ 1.00
5.1.5.1.156	COMPUTADORA	$ 1.00
5.1.5.1.182	COMPUTADORA	$ 1.00
5.1.5.1.367	QUEMADOR EXTERNO	$ 1.00
5.1.5.1.74	COMPUTADORA	$ 1.00
5.1.5.1.157	COMPUTADORA	$ 1.00
5.1.5.1.222	COMPUTADORA	$ 1.00
5.1.5.1.145	COMPUTADORA	$ 1.00
5.1.5.1.359	IMPRESORA	$ 1.00
5.1.5.1.360	COMPUTADORA	$ 1.00
5.1.5.1.23	COMPUTADORA	$ 1.00
5.1.5.1.154	COMPUTADORA	$ 1.00
5.1.5.1.206	COMPUTADORA	$ 1.00
5.1.5.1.366	IMPRESORA	$ 1.00
5.1.5.1.361	DONACION CNDH COMPUTADORAS	$ 1.00
5.1.5.1.177	IMPRESORA LASER JET	$ 1.00
5.1.5.1.362	COMPUTADORA	$ 1.00
5.1.5.1.363	NETBOOK	$ 1.00
5.1.5.1.364	NETBOOK	$ 1.00
5.1.5.1.365	COMPUTADORA	$ 1.00
5.1.5.1.292	NETBOOK	$ 1.00
5.1.5.1.369	VIDEOPROYECTOR	$ 1.00
5.1.5.1.370	DONACION CNDH COMPUTADORAS	$ 1.00

5.1.5.1.371	REGULADOR	$ 1.00
5.1.5.1.372	REGULADOR	$ 1.00
5.1.5.1.373	REGULADOR	$ 1.00
5.1.5.1.374	REGULADOR	$ 1.00
5.1.5.1.376	COMPUTADORA DELL	$ 1.00
5.1.5.1.377	LAPTOP	$ 1.00
5.1.5.1.378	IMPRESORA	$ 1.00
5.1.5.1.379	IMPRESORA	$ 1.00
5.1.5.1.380	FAX	$ 2.26
5.1.5.1.381	FAX	$ 2.26
5.1.5.1.133	COMPUTADORA PORTATIL	$ 9.38
5.1.5.1.9	TELEFONO MULTILINEA	$ 2.30
5.1.5.1.355	IMPRESORA ESCANER	$ 0.91
5.1.5.1.368	IMPRESORA. ESCANER	$ 0.91
5.1.5.1.375	IMPRESORA ESCANER	$ 0.91
5.1.5.1.382	CONMUTADOR	$ 5.44
5.1.5.1.383	IMPRESORA ESCANER	$ 0.91
5.1.5.1.385	IMPRESORA ESCANER	$ 0.91
5.1.5.1.10	CELULAR	$ 2.71
5.1.5.1.134	WINDOWS SERVER	$ 12.50
5.1.5.1.384	CONMUTADOR	$ 5.44
5.1.5.1.30	CAMARA	$ 1.80
5.1.5.1.32	CAMARA	$ 1.80
5.1.5.1.62	RELOJ CHECADOR	$ 2.42
5.1.5.1.386	IMPRESORA	$ 1,425.78
5.1.5.1.387	TELEFONO MULTILINEA	$ 767.13
5.1.5.1.388	TELEFONO DIGITAL	$ 910.48
5.1.5.1.389	BOCINAS	$ 1.00
5.1.5.1.390	CPU	$ 1.00
5.1.5.1.391	CPU	$ 1.00
5.1.5.1.392	CPU	$ 1.00
5.1.5.1.393	CPU	$ 1.00
5.1.5.1.394	CPU	$ 1.00
5.1.5.1.395	CPU	$ 1.00
5.1.5.1.396	CPU	$ 1.00
5.1.5.1.397	CPU	$ 1.00
5.1.5.1.398	CPU	$ 1.00
5.1.5.1.399	CPU	$ 1.00
5.1.5.1.400	CPU	$ 1.00
5.1.5.1.401	CPU	$ 1.00
5.1.5.1.402	CPU	$ 1.00
5.1.5.1.403	CPU	$ 1.00
5.1.5.1.404	CPU	$ 1.00
5.1.5.1.405	CPU	$ 1.00
5.1.5.1.406	CPU	$ 1.00
5.1.5.1.407	ESPECIAL	$ 1.00
5.1.5.1.408	ESPECIAL	$ 1.00
5.1.5.1.409	IMPRESORA	$ 1.00
5.1.5.1.410	IMPRESORA	$ 1.00
5.1.5.1.411	IMPRESORA	$ 1.00
5.1.5.1.412	IMPRESORA	$ 1.00
5.1.5.1.413	IMPRESORA	$ 1.00
5.1.5.1.414	IMPRESORA	$ 1.00
5.1.5.1.415	IMPRESORA	$ 1.00
5.1.5.1.416	IMPRESORA	$ 1.00
5.1.5.1.417	IMPRESORA	$ 1.00
5.1.5.1.418	IMPRESORA	$ 1.00
5.1.5.1.419	IMPRESORA	$ 1.00
5.1.5.1.420	IMPRESORA	$ 1.00
5.1.5.1.421	LAPTOP	$ 1.00
5.1.5.1.422	LAPTOP	$ 1.00
5.1.5.1.423	LAPTOP	$ 1.00
5.1.5.1.424	LAPTOP	$ 1.00
5.1.5.1.425	LAPTOP	$ 1.00
5.1.5.1.426	MONITOR	$ 1.00
5.1.5.1.427	MONITOR	$ 1.00
5.1.5.1.428	MONITOR	$ 1.00
5.1.5.1.429	MONITOR	$ 1.00
5.1.5.1.430	MONITOR	$ 1.00
5.1.5.1.431	MONITOR	$ 1.00
5.1.5.1.432	MONITOR	$ 1.00
5.1.5.1.433	MONITOR	$ 1.00
5.1.5.1.434	MONITOR	$ 1.00

5.1.5.1.435	MONITOR	$ 1.00
5.1.5.1.436	MONITOR	$ 1.00
5.1.5.1.437	MONITOR	$ 1.00
5.1.5.1.438	MONITOR	$ 1.00
5.1.5.1.439	MONITOR	$ 1.00
5.1.5.1.440	MONITOR	$ 1.00
5.1.5.1.441	MONITOR	$ 1.00
5.1.5.1.442	MONITOR	$ 1.00
5.1.5.1.443	MOUSE	$ 1.00
5.1.5.1.444	MOUSE	$ 1.00
5.1.5.1.445	MOUSE	$ 1.00
5.1.5.1.446	MOUSE	$ 1.00
5.1.5.1.447	MOUSE	$ 1.00
5.1.5.1.448	MOUSE	$ 1.00
5.1.5.1.449	MOUSE	$ 1.00
5.1.5.1.450	MOUSE	$ 1.00
5.1.5.1.451	MOUSE	$ 1.00
5.1.5.1.452	MOUSE	$ 1.00
5.1.5.1.453	MOUSE	$ 1.00
5.1.5.1.454	MOUSE	$ 1.00
5.1.5.1.455	MOUSE	$ 1.00
5.1.5.1.456	MOUSE	$ 1.00
5.1.5.1.457	MOUSE	$ 1.00
5.1.5.1.458	MOUSE	$ 1.00
5.1.5.1.459	MULTIFUNCIONAL	$ 1.00
5.1.5.1.460	NO BREAK	$ 1.00
5.1.5.1.461	NO BREAK	$ 1.00
5.1.5.1.462	NO BREAK	$ 1.00
5.1.5.1.463	NO BREAK	$ 1.00
5.1.5.1.464	NO BREAK	$ 1.00
5.1.5.1.465	SCANNER	$ 1.00
5.1.5.1.466	SCANNER	$ 1.00
5.1.5.1.467	SCANNER	$ 1.00
5.1.5.1.468	TECLADO	$ 1.00
5.1.5.1.469	TECLADO	$ 1.00
5.1.5.1.470	TECLADO	$ 1.00
5.1.5.1.471	TECLADO	$ 1.00
5.1.5.1.472	TECLADO	$ 1.00
5.1.5.1.473	TECLADO	$ 1.00
5.1.5.1.474	TECLADO	$ 1.00
5.1.5.1.475	TECLADO	$ 1.00
5.1.5.1.476	TECLADO	$ 1.00
5.1.5.1.477	TECLADO	$ 1.00
5.1.5.1.478	TECLADO	$ 1.00
5.1.5.1.479	TECLADO	$ 1.00
5.1.5.1.480	TECLADO	$ 1.00
5.1.5.1.481	TECLADO	$ 1.00
5.1.5.1.482	TECLADO	$ 1.00
5.1.5.1.483	TECLADO	$ 1.00
5.1.5.1.484	TECLADO	$ 1.00
5.1.5.1.485	PAQ OFICCE 365 + SERVICIOS	$ 467.27
5.1.5.1.486	PAQ REINS SO + RESPALDO ILI+KIDS	$ 467.27
5.1.5.1.487	DISCO DURO EXTERNO 1TB	$ 395.58
5.1.5.1.488	COMPUTADORA HP ONE	$ 2,564.85
5.1.5.1.489	ESCANER	$ 596.25
5.1.5.1.490	LAPTOP G5030	$ 1,937.64
5.1.5.1.491	LAPTOP G5030	$ 1,937.64
5.1.5.1.492	CAMARA REFLEX D3200	$ 3,205.87
5.1.5.1.493	DISCO DURO EXTERNO 1TB	$ 366.13
5.1.5.1.494	DISCO DURO EXTERNO 1TB	$ 366.13
5.1.5.1.495	DISCO DURO EXTERNO 1TB	$ 366.13
5.1.5.1.496	TELEFONO	$ 233.47
5.1.5.1.497	TARJETA DE EXPANSION	$ 1,670.13
5.1.5.1.498	COMPUTADORA COMPAQ	$ 2,165.30
5.1.5.1.499	COMPUTADORA COMPAQ	$ 2,165.30
5.1.5.1.500	COMPUTADORA COMPAQ	$ 2,165.30
5.1.5.1.501	COMPUTADORA COMPAQ	$ 2,165.30
5.1.5.1.502	PIONNER LED 32 SM	$ 3,250.53
5.1.5.1.503	DESKTOP LENOVO	$ 4,334.28
5.1.5.1.504	DESKTOP LENOVO	$ 4,334.28
5.1.5.1.505	DESKTOP LENOVO	$ 4,334.28
5.1.5.1.506	DESKTOP LENOVO	$ 4,334.28
5.1.5.1.507	DESKTOP LENOVO	$ 4,334.28

5.1.5.1.508	DESKTOP LENOVO	$	4,334.28
5.1.5.1.509	DESKTOP LENOVO	$	4,334.28
5.1.5.1.510	DESKTOP LENOVO	$	4,334.28
5.1.5.1.511	DESKTOP LENOVO	$	4,334.28
5.1.5.1.512	DESKTOP LENOVO	$	4,334.28
5.1.5.1.513	DESKTOP LENOVO	$	4,334.28
5.1.5.1.514	DESKTOP LENOVO	$	4,334.28
5.1.5.1.515	DESKTOP LENOVO	$	4,334.28
5.1.5.1.516	DESKTOP LENOVO	$	4,334.28
5.1.5.1.517	DESKTOP LENOVO	$	4,334.28
5.1.5.1.518	DESKTOP LENOVO	$	4,334.28
5.1.5.1.519	DESKTOP LENOVO	$	4,334.28
5.1.5.1.520	DESKTOP LENOVO	$	4,334.28
5.1.5.1.521	DESKTOP LENOVO	$	4,334.28
5.1.5.1.522	DESKTOP LENOVO	$	4,334.28
5.1.5.1.523	DESKTOP LENOVO	$	4,334.28
5.1.5.1.524	DESKTOP LENOVO	$	4,334.28
5.1.5.1.525	DESKTOP LENOVO	$	4,334.28
5.1.5.1.526	PROYECTOR 2700 LUMENES	$	4,875.85
5.1.5.1.527	GRABADORA AUDIODIGITAL	$	3,675.47
5.1.5.1.528	IMPRESORA DE ETIQUETAS BROTHER	$	2,100.70
5.1.5.1.529	LAMPARA PARA PROYECTOR	$	2,293.21
5.1.5.1.530	SERVIDOR LENOVOTHINKSERVER	$	9,768.38
5.1.5.1.531	MULTIFUNCIONAL HP LASERJET 176N	$	3,222.19
5.1.5.1.532	HP LASERJET PRO CP1025NW	$	2,819.32
5.1.5.1.533	IPAD PRO	$	12,648.66
5.1.5.1.534	IPAD PRO	$	12,835.07
5.1.5.1.535	PROYECTOR POWERLITE S-27	$	7,671.49
5.1.5.1.536	LAPTOP	$	7,955.88
5.1.5.1.537	LAPTOP	$	7,955.88
5.1.5.1.538	LAPTOP	$	7,955.88
5.1.5.1.539	LAPTOP	$	7,955.88
5.1.5.1.540	LAPTOP HP	$	7,999.00
5.1.5.1.541	LAPTOP HP	$	7,999.00
5.1.5.1.542	CAMARA CANON KIT ESO T6i EF 16	$	16,999.15
5.1.5.1.543	TRIPIE Y MONOPIE	$	2,005.15
5.1.5.1.544	VIDEO PROYECTOR EPSON	$	9,279.20
	EQ COMPUTO Y TI SALDO FINAL AL 31 DE MARZO 2017	$	**287,811.45**

Ente Público: Comisión de los Derechos Humanos del Estado de Coahuila de Zaragoza
Relación de Bienes Muebles que componen su patrimonio
Del 01 de Enero al 31 de Marzo 2017

Código	Descripción del Bien	Valor en Libros
5.1.9.1.1	CAMARA FOTOGRAFICA	$ 1,612.27
5.1.9.1.2	CAMARA FOTOGRAFICA	$ 563.75
5.1.9.1.3	GRABADORA	$ 666.75
5.1.9.1.4	VIDEO PROYECTOR	$ 3,368.27
5.1.9.1.5	GRABADORA	$ 332.20
5.1.9.1.6	CARGADOR	$ 127.50
5.1.9.1.7	AMPLIFICADOR	$ 556.00
5.1.9.1.8	FAX DE INYECCION DE TINTA	$ 671.06
	OTROS MOB. SALDO FINAL AL 31 DE MARZO 2017	**$ 7,895.79**

Ente Público: Comisión de los Derechos Humanos del Estado de Coahuila de Zaragoza
Relación de Bienes Muebles que componen su patrimonio
Del 01 de Enero al 31 de Marzo 2017

Código	Descripción del Bien	Valor en Libros
5.4.1.1.1	SUBURBAN	$ 1.00
5.4.1.1.2	OPTRA	$ 1.00
5.4.1.1.3	COLORADO	$ 1.00
5.4.1.1.4	SUBURBAN	$ 1.00
5.4.1.1.5	COLORADO	$ 1.00
5.4.1.1.8	MONZA	$ 1.00
5.4.1.1.9	LUV CAB	$ 1.00
5.4.1.1.10	STRATUS	$ 1.00
5.4.1.1.12	TSURU	$ 1.00
5.4.1.1.13	NISSAN PICK UP	$ 1.00
5.4.1.1.14	URVAN (DONACIÓN CNDH)	$ 1.00
5.4.1.1.15	X-TRAIL(DONACIÓN CNDH)	$ 1.00
5.4.1.1.16	TSURU(DONACIÓN CNDH)	$ 1.00
5.4.1.1.17	AVEO (DONACION GOBIERNO DEL ESTADO)	$ 93,583.80
5.4.1.1.18	AVEO (DONACION GOBIERNO DEL ESTADO)	$ 99,060.00
5.4.1.1.19	RANGER (DONACION GOBIERNO DEL ESTADO)	$ 172,636.80
5.4.1.1.20	ACADIA GMC DENALI 2016	$ 589,900.00
5.4.1.1.21	AVEO LS TA AC 2016	$ 143,057.70
5.4.1.1.22	AVEO LS TA AC 2016	$ 143,057.70
5.4.1.1.23	AVEO LS TA AC 2016	$ 143,057.70
	VEHICULOS SALDO FINAL AL 31 DE MARZO 2017	**$ 1,384,366.70**

Ente Público: Comisión de los Derechos Humanos del Estado de Coahuila de Zaragoza
Relación de Bienes Muebles que componen su patrimonio
Del 01 de Enero al 31 de Marzo 2017

Código	Descripción del Bien	Valor en Libros
5.6.6.1.1	MINISPLIT	$ 4,150.00
5.6.6.1.2	MINISPLIT	$ 4,150.00
5.6.6.1.3	FUENTE DE PODER	$ 5,945.00
5.6.6.1.4	CENTRAL TELEFONICA	$ 3,538.28
5.6.6.1.5	TELEFONO MULTILINEA	$ 1,087.50
5.6.6.1.6	REGULADOR	$ 750.00
5.6.6.1.7	CAMARA	$ 599.50
5.6.6.1.8	IPAD	$ 5,249.50
5.6.6.1.9	MINISPLIT	$ 4,150.00
5.6.6.1.10	CELULAR	$ 2,239.50
5.6.6.1.11	CAMARA	$ 573.66
5.6.6.1.12	AMPLIFICADOR	$ 1,013.41
5.6.6.1.13	COMPUTADORA	$ 4,853.21
5.6.6.1.14	COMPUTADORA	$ 4,760.40
5.6.6.1.15	IMPRESORA	$ 1,718.64
5.6.6.1.16	IMPRESORA	$ 1,718.64
5.6.6.1.17	COMPUTADORA	$ 4,852.18
5.6.6.1.18	IMPRESORA	$ 3,045.60
5.6.6.1.19	MINISPLIT MARCA MIRAGE 1 TON	$ 5,540.83
5.6.6.1.20	MINISPLIT MARCA MIRAGE 2 TON	$ 6,223.40
5.6.6.1.21	EQUIPO MINISPLIT 2 TONELADAS	$ 8,866.67
5.6.6.1.22	EQUIPO MINISPLIT 1 TONELADAS	$ 5,600.00
5.6.6.1.23	EQUIPO MINISPLIT 1 TONELADAS	$ 5,600.00
EQ. GEN. ELE. SALDO FINAL AL 31 DE MARZO 2017		**$ 86,225.91**

Ente Público: Comisión de los Derechos Humanos del Estado de Coahuila de Zaragoza
Relación de Bienes Muebles que componen su patrimonio
Del 01 de Enero al 31 de Marzo 2017

Código	Descripción del Bien	Valor en Libros
5.5.9.1.1	NO BREAK	$ 1,159.54
5.5.9.1.2	PLATAFORMA ELEVADORA	$ 465,938.10
	OTROS EQUI. SALDO FINAL AL 31 DE MARZO 2017	$ 467,097.64

Ente Público: Comisión de los Derechos Humanos del Estado de Coahuila de Zaragoza
Relación de Bienes Muebles que componen su patrimonio
Del 01 de Enero al 31 de Marzo 2017

Código	Descripción del Bien	Valor en Libros
5.5.4.1.1	COMPRESOR MINISPLIT 2TON	$ 3,396.48
	SIS. DE AIRE SALDO FINAL AL 31 DE MARZO 2017	$ 3,396.48

Ente Público: Comisión de los Derechos Humanos del Estado de Coahuila de Zaragoza Relación de Bienes Muebles e Intangibles que componen su patrimonio Del 01 de Enero al 31 de Marzo 2017		
Código	Descripción del Bien	Valor en Libros
5.9.1.1.1	SOFTWARE	3,989.99
5.9.1.1.2	SOFTWARE	30,000.00
SOFTWARE SALDO FINAL AL 31 DE MARZO 2017		33,989.99

CDHEC

IV.- Información Adicional

- **La relación de bienes inmuebles que componen su patrimonio al 31 de marzo de 2017, de conformidad con la estructura del formato emitido por el CONAC.**

Ente Público: Comisión de los Derechos Humanos del Estado de Coahuila de Zaragoza Relación de Bienes que componen su patrimonio Del 01 de Enero al 31 de Marzo 2017		
Código	**Descripción del Bien**	**Valor en libros**
La Comisión de los Derechos Humanos del Estado de Coahuila de Zaragoza, no cuenta con bienes inmuebles.		

CDHEC

IV.- Información Adicional

- **El reporte de los esquemas bursátiles y de coberturas financieras del ente público.** *(formato libre)*

INFORMACIÓN ADICIONAL

- **EL REPORTE DE LOS ESQUEMAS BURSÁTILES Y DE COBERTURAS FINANCIERAS DEL ENTE PÚBLICO**

NO APLICA PARA LA COMISION DE LOS DERECHOS HUMANOS DEL ESTADO DE COAHUILA DE ZARAGOZA

Fuente: Último párrafo del artículo 46 de la Ley General de Contabilidad Gubernamental

El reporte de los esquemas bursátiles y de coberturas financieras del ente público, se deberá de presentar en un **formato libre**.

CDHEC

IV.- Información Adicional

- **La información respecto al ejercicio y destino del gasto federalizado, así como respecto al reintegro de los recursos federales no devengados, correspondiente al primer trimestre 2017, de conformidad con la estructura del formato emitida por el CONAC.**

Entidad Federativa/Municipio: Formato del ejercicio y destino de gasto federalizado y reintegros Al período (trimestral o anual)				
Programa o Fondo	Destino de los Recursos	Ejercicio		Reintegro
		DEVENGADO	PAGADO	
No aplica para la Comisión de los Derechos Humanos del Estado de Coahuila de Zaragoza				

CDHEC

IV.- Información Adicional

- **El informe sobre la situación que guardan los Contratos de Proyectos para Prestación de Servicios (PPS) celebrados y licitados por las Dependencias y Entidades Estatales al amparo de la Ley de Proyectos para Prestación de Servicios para el Estado Libre y Soberano de Coahuila de Zaragoza y el avance de los proyectos (PPS) correspondientes durante el primer trimestre de 2017.** *(formato libre exclusivo para la Secretaría de Finanzas del Gobierno del Estado)*

INFORMACIÓN ADICIONAL
• INFORME DE PROYECTOS PARA PRESTACIÓN DE SERVICIOS (PPS)

NO APLICA PARA LA COMISION DE LOS DERECHOS HUMANOS DEL ESTADO DE COAHUILA DE ZARAGOZA

Fuente: Artículo 33 de la Ley de Proyectos para Prestación de Servicios para el Estado Libre y Soberano de Coahuila de Zaragoza y las Reglas para la Presentación y Contenido de los Informes de Avance de Gestión Financiera correspondientes al Ejercicio Fiscal 2017.

El informe sobre la situación que guardan los Contratos de Proyectos para Prestación de Servicios (PPS) celebrados y licitados por las Dependencias y Entidades al amparo de la Ley de Proyectos para Prestación de Servicios para el Estado Libre y Soberano de Coahuila de Zaragoza y el avance de los proyectos (PPS) correspondientes durante dicho trimestre, se presentará en un formato libre, tomando en cuenta lo siguiente:

Definiciones:

Contrato: Un contrato celebrado entre una Entidad Pública y un Inversionista Proveedor, mediante el cual se establece, por una parte, la obligación del Inversionista Proveedor de prestar a un plazo no menor de tres años y no mayor de treinta años, servicios al amparo de un Proyecto para Prestación de Servicios (PPS), con los activos que éste construya o suministre y, por la otra, la obligación de pago por parte de la Entidad Pública por los servicios que le sean proporcionados.[1]

Proyecto para Prestación de Servicios o Proyecto: Conjunto de acciones que se requieran implementar al amparo de un Contrato y conforme a lo dispuesto por la Ley de Proyectos para Prestación de Servicios para el Estado Libre y Soberano de Coahuila de Zaragoza, sea a celebrarse o celebrado.[2]

---

[1] Artículo 2 fracción I de la Ley de Proyectos para Prestación de Servicios para el Estado Libre y Soberano de Coahuila de Zaragoza
[2] Artículo 2 fracción VII de la Ley de Proyectos para Prestación de Servicios para el Estado Libre y Soberano de Coahuila de Zaragoza

CDHEC

IV.- Información Adicional

- El archivo electrónico que permite su uso informático y facilita su procesamiento utilizado en formato .BAK comprende la información del 1° de enero al 31 de marzo de 2017, acompañada de una breve descripción impresa en la que se enlista el contenido electrónico.

- El cuadernillo del informe de avance de gestión financiera correspondiente al primer trimestre del ejercicio fiscal 2017 entregado al Congreso del Estado de Coahuila, se adjunta en archivo digital en formato PDF.

INFORMACIÓN ADICIONAL

- EL ARCHIVO ELECTRÓNICO DE DATOS QUE PERMITA SU USO INFORMÁTICO Y FACILITE SU PROCESAMIENTO

DOCUMENTO IMPRESO EN EL QUE SE INCLUYE LA DESCRIPCIÓN DEL CONTENIDO DEL ARCHIVO ELECTRÓNICO

Fuente: Reglas para la Presentación y Contenido del Informe de Avance de Gestión Financiera del Primer Trimestre correspondientes al Ejercicio Fiscal 2017.

El archivo electrónico denominado SACG1ERAVANCEDEGESTION.bak permite su uso informático y facilita su procesamiento, utilizado en formato .BAK comprende la información del 1° de enero al 31 de marzo de 2017 y contiene entre otros, lo siguiente:

a) Un respaldo de la información financiera que contiene el sistema de contabilidad que se utiliza, mismo que se entrega en archivo electrónico que permite su uso informático y facilita su procesamiento, utilizado en formato .BAK.
b) Un respaldo de la información que contienen los sistemas de gestión y control de cobro de los ingresos, de acuerdo a la Ley de Ingresos aprobada, mismo que se entrega en archivo electrónico que permite su uso informático y facilita su procesamiento, utilizado en formato .BAK.
c) Un respaldo de la información que contienen los sistemas de nóminas que contenga los elementos, fórmulas de cálculo y los de pagos efectuados a los trabajadores de la entidad, de acuerdo a la periodicidad (quincenal) y la base acumulada al 31 de marzo de 2017. Dicha información se entrega en archivo electrónico que permite su uso informático y facilita su procesamiento, utilizado en formato .BAK.
d) Un respaldo de la información que contienen los sistemas de gestión y control de las adquisiciones y de la obra pública. Dicha información se entrega en archivo electrónico que permite su uso informático y facilita su procesamiento, utilizado en formato .BAK.

Nota: La información de los incisos a), b), c) y d) se entregan en el archivo electrónico denominado SACG1ERAVANCEDEGESTION.bak.

CDHEC

IV.- Información Adicional

- **Las caratulas de las conciliaciones bancarias al 31 de marzo de 2017 debidamente autorizadas por las autoridades correspondientes, de las cuentas bancarias propiedad de la entidad.**

CDHEC

Comisión de los Derechos Humanos del Estado de Coahuila de Zaragoza

BANORTE NÚMERO DE CUENTA 0102446533

CUENTA CONTABLE

1112105- CB00001 BANORTE

ENERO 2017

SALDO EN BANCOS $ $2,099,523.71

FECHA	NUM. CHQ.	CONCEPTO	PARCIAL	TOTAL
(-) CHEQUES EN TRANSITO				$ 0.00
(+) DEPOSITOS EN TRANSITO				$ 0.00
(+) CARGOS DEL BANCO NO CONSIDERADOS POR NOSOTROS				$ 0.00
(-) ABONOS DEL BANCO NO CONSIDERADO POR NOSOTROS				$ 0.00

SALDO S/FORMULA	$ 2,099,523.71
SALDO S/CONTABILIDAD	$ 2,099,523.71
DIFERENCIA	$ 0.00

CONFIRMACION DE MOVIMIENTOS CONTABILIDAD / BANCOS

DEPOSITOS DEL MES		
DEPOSITOS S/CONTABILIDAD	$	2,075,648.35
RECLASIFICACIONES CONTABILIZADAS EN ESTE MES	(-)	
DEPOSITOS EN TRANSITO DEL MES PASADO	(+)	0.00
DEPOSITOS EN TRANSITO DEL MES	(-)	0.00
DEPOSITOS DEL MES NO IDENTIFICADOS	(+)	0.00
RESULTADO S/FORMULA	$	2,075,648.35
DEPOSITO S/BANCOS	$	2,075,648.35
DIFERENCIA	$	0.00

RETIROS DEL MES		
CARGOS BANCARIOS CONTABILIZADOS EN ESTE MES	$	1,836,147.29
RECLASIFICACIONES CONTABILIZADAS EN ESTE MES.	(-)	0.00
CHEQUES EN TRANSITO DEL MES PASADO	(+)	0.00
CHEQUES EN TRANSITO DEL MES	(-)	0.00
CARGOS DEL MES NO IDENTIFICADOS	(+)	0.00
RESULTADO S/FORMULA	$	1,836,147.29
RETIROS S/BANCOS	$	1,836,147.29
DIFERENCIA	$	0.00

CONTADOR (ELABORO)	CONTRALORIA INTERNO (REVISO)	DIRECTOR ADMINISTRATIVO (AUTORIZO)
C.P. CRISTINA NUNCIO SUSTAITA	C.P. FABIÁN CHÁVEZ TORRES	C.P. JUAN CARLOS RAMÍREZ SAUCEDO

CDHEC

Comisión de los Derechos Humanos del Estado de Coahuila de Zaragoza

BBVA BANCOMER NÚMERO DE CUENTA 0193779882

CUENTA CONTABLE

1112105- CB00005 BBVA BANCOMER

CIERRE 2017

SALDO EN BANCOS $ 352,792.91

FECHA	NOM. PÓLIZA	NOM. CPTO	PROVEEDOR	PARCIAL	TOTAL
(+-) CHEQUES EN TRANSITO					$ 58,932.38
26-ene-2017	C00021	2269	GRUPO ALCOTAN SA DE CV	20657.26	
26-ene-2017	C00022	2270	MEGACOPY SA DE CV	4640	
26-ene-2016	C00024	2271	DESPACHO PEREZ ARZATE Y ASOCIADOS, S.C.	11600	
26-ene-2017	C00080	2276	COMPAÑÍA PERIODISTICA CRITERIOS, S.A. DE C.V.	1600	
26-ene-2017	C00083	2278	CELSA DISTRIBUCIONES SA DE CV	1799	
26-ene-2017	C00084	2279	EMPAQUES Y CORRUGADOS DEL NORESTE S DE RL DE CV	1347.92	
27-ene-2017	C00085	2282	YUDID BELINDA MARQUEZ CONTRERAS	17088.18	
DEPOSITOS EN TRANSITO (+)					$ 0.00
CARGOS DEL BANCO NO CONSIDERADOS POR NOSOTROS (+)					$ 0.00
ABONOS DEL BANCO NO CONSIDERADO POR NOSOTROS (-)					$ 0.00

SALDO S/FORMULA		$ 293,860.53
SALDO S/CONTABILIDAD		$ 293,860.53
	DIFERENCIA	$ 0.00

CONFIRMACION DE MOVIMIENTOS CONTABILIDAD / BANCOS

DEPOSITOS DEL MES		
DEPOSITOS S/CONTABILIDAD		$ 610,880.38
RECLASIFICACIONES CONTABILIZADAS EN ESTE MES	(-)	29.00
DEPOSITOS EN TRANSITO DEL MES PASADO	(+)	0.00
DEPOSITOS EN TRANSITO DEL MES	(-)	0.00
DEPOSITOS DEL MES NO IDENTIFICADOS	(+)	0.00
RESULTADO S/FORMULA		$ 610,851.38
DEPOSITO S/BANCOS		$ 610,851.38
	DIFERENCIA	$ 0.00

RETIROS DEL MES		
CARGOS BANCARIOS CONTABILIZADOS EN ESTE MES		$ 405,378.85
RECLASIFICACIONES CONTABILIZADAS EN ESTE MES	(-)	29.00
CHEQUES EN TRANSITO DEL MES PASADO	(+)	7,668.91
CHEQUES EN TRANSITO DEL MES	(-)	58,932.38
CARGOS DEL MES NO IDENTIFICADOS	(+)	
RESULTADO S/FORMULA		$ 354,086.38
RETIROS S/BANCOS		$ 354,086.38
	DIFERENCIA	$ 0.00

ELABORÓ (ELABORO)	CONTRA OFICINA (REVISO)	AUTORIZÓ
C.P. CRISTINA MANCIO SUSTAITA	C.P. FABIAN CHÁVEZ TORRES	C.P. JUAN CARLOS FERNÁNDEZ SALCEDO

CDHEC

Comisión de los Derechos Humanos del Estado de Coahuila de Zaragoza

BANORTE NÚMERO DE CUENTA 0102446533

CUENTA CONTABLE
1112105- CB00001 BANORTE

FEBRERO 2017

SALDO EN BANCOS		$	$200,820.75
FECHA NÚM. POLIZA NÚM. CHQ	CONCEPTO	PARCIAL	TOTAL
(-) CHEQUES EN TRANSITO		$	0.00
DEPOSITOS EN TRANSITO		$	0.00
(+)			
CARGOS DEL BANCO NO CONSIDERADOS POR NOSOTROS		$	0.00
(+)			
ABONOS DEL BANCO NO CONSIDERADO POR NOSOTROS		$	0.00
(-)			

SALDO S/FORMULA	$	200,820.75
SALDO S/CONTABILIDAD	$	200,820.75
DIFERENCIA	$	0.00

CONFIRMACION DE MOVIMIENTOS CONTABILIDAD / BANCOS

DEPOSITOS DEL MES		
DEPOSITOS S/CONTABILIDAD	$	2,199,923.79
RECLASIFICACIONES CONTABILIZADAS EN ESTE MES	(-)	
DEPOSITOS EN TRANSITO DEL MES PASADO	(+)	0.00
DEPOSITOS EN TRANSITO DEL MES	(-)	0.00
DEPOSITOS DEL MES NO IDENTIFICADOS	(+)	0.00
RESULTADO S/FORMULA	$	2,199,923.79
DEPOSITO S/BANCOS	$	2,199,923.79
DIFERENCIA	$	0.00

RETIROS DEL MES		
CARGOS BANCARIOS CONTABILIZADOS EN ESTE MES	$	4,098,626.75
RECLASIFICACIONES CONTABILIZADAS EN ESTE MES	(-)	0.00
CHEQUES EN TRANSITO DEL MES PASADO	(+)	0.00
CHEQUES EN TRANSITO DEL MES	(-)	0.00
CARGOS DEL MES NO IDENTIFICADOS	(+)	0.00
RESULTADO S/FORMULA	$	4,098,626.75
RETIROS S/BANCOS	$	4,098,626.75
DIFERENCIA	$	0.00

CONTABILIDAD (FABRICA)	CONTRALORIA INTERNA (REVISO)	[illegible]
C.P. CRISTINA NUNCIO SUSTAITA	C.P. FABIÁN CHÁVEZ TORRES	C.P. JUAN CARLOS [illegible] SAUCEDO

CDHEC

Comisión de los Derechos Humanos del Estado de Coahuila de Zaragoza

BBVA BANCOMER NÚMERO DE CUENTA 0193779882

CUENTA CONTABLE

1112105- CB00005 BBVA BANCOMER

FEBRERO 2017

SALDO EN BANCOS					$ 603,693.43
FECHA	NÚM. POLIZA	NÚM. CHQ	PROVEEDOR	PARCIAL	TOTAL
(-) CHEQUES EN TRANSITO					$ 48,892.61
27-feb-2017	C00132	2307	MEGACOPY SA DE CV	4,700.61	
27-feb-2017	C00137	2310	MIGUEL ALMANZA RANGEL	2,200.00	
27-feb-2017	C00138	2311	JUAN CARLOS ORTIZ AGUIRRE	986.00	
27-feb-2017	C00146	2318	IGNACIO RANGEL ZAMORA	1,044.00	
27-feb-2017	C00147	2319	IGNACIO RANGEL ZAMORA	13,108.00	
28-feb-2017	C00143	2316	JUAN CARLOS ORTIZ AGUIRRE	26,854.00	
DEPOSITOS EN TRANSITO					$ 0.00
(+)					
CARGOS DEL BANCO NO CONSIDERADOS POR NOSOTROS					$ 0.00
(+)					
ABONOS DEL BANCO NO CONSIDERADO POR NOSOTROS					$ 0.00
(-)					

SALDO S/FORMULA	$	555,000.82
SALDO S/CONTABILIDAD	$	555,000.82
DIFERENCIA	$	0.00

CONFIRMACION DE MOVIMIENTOS CONTABILIDAD / BANCOS

DEPOSITOS DEL MES		
DEPOSITOS S/CONTABILIDAD	$	743,939.25
RECLASIFICACIONES CONTABILIZADAS EN ESTE MES	(-)	252.78
DEPOSITOS EN TRANSITO DEL MES PASADO	(+)	0.00
DEPOSITOS EN TRANSITO DEL MES	(-)	0.00
DEPOSITOS DEL MES NO IDENTIFICADOS	(+)	0.00
RESULTADO S/FORMULA	$	743,686.47
DEPOSITO S/BANCOS	$	743,686.47
DIFERENCIA	$	0.00
RETIROS DEL MES		
CARGOS BANCARIOS CONTABILIZADOS EN ESTE MES	$	482,798.96
RECLASIFICACIONES CONTABILIZADAS EN ESTE MES	(-)	252.78
CHEQUES EN TRANSITO DEL MES PASADO	(+)	58,932.38
CHEQUES EN TRANSITO DEL MES	(-)	48,892.61
CARGOS DEL MES NO IDENTIFICADOS	(+)	
RESULTADO S/FORMULA	$	492,585.95
RETIROS S/BANCOS	$	492,585.95
DIFERENCIA	$	0.00

CONFIRMADO (ELABORO)	CONTRALORIA (REVISO)	[illegible]
C.P. CRISTINA [illegible] SUSTAITA	C.P. FABIÁN CHÁVEZ TORRES	C.P. JUAN CARLOS [illegible] SALCEDO

CDHEC

Comisión de los Derechos Humanos del Estado de Coahuila de Zaragoza

BANORTE NÚMERO DE CUENTA 0102446533

CUENTA CONTABLE
1112105- CB00001 BANORTE

MARZO 2017

	SALDO EN BANCOS	$	$1,462,751.99
FECHA NÚM. POLIZA NÚM. CHQ	CONCEPTO	PARCIAL	TOTAL
(-)	CHEQUES EN TRANSITO	$	0.00
(+)	DEPOSITOS EN TRANSITO	$	0.00
(+)	CARGOS DEL BANCO NO CONSIDERADOS POR NOSOTROS	$	0.00
(-)	ABONOS DEL BANCO NO CONSIDERADO POR NOSOTROS	$	0.00

SALDO S/FORMULA	$	1,462,751.99
SALDO S/CONTABILIDAD	$	1,462,751.99
DIFERENCIA	$	0.00

CONFIRMACION DE MOVIMIENTOS CONTABILIDAD / BANCOS

DEPOSITOS DEL MES		
DEPOSITOS S/CONTABILIDAD	$	2,514,655.91
RECLASIFICACIONES CONTABILIZADAS EN ESTE MES	(-)	
DEPOSITOS EN TRANSITO DEL MES PASADO	(+)	0.00
DEPOSITOS EN TRANSITO DEL MES	(-)	0.00
DEPOSITOS DEL MES NO IDENTIFICADOS	(+)	0.00
RESULTADO S/FORMULA	$	2,514,655.91
DEPOSITO S/BANCOS	$	2,514,655.91
DIFERENCIA	$	0.00
RETIROS DEL MES		
CARGOS BANCARIOS CONTABILIZADOS EN ESTE MES	$	1,252,724.67
RECLASIFICACIONES CONTABILIZADAS EN ESTE MES	(-)	0.00
CHEQUES EN TRANSITO DEL MES PASADO	(+)	0.00
CHEQUES EN TRANSITO DEL MES	(-)	0.00
CARGOS DEL MES NO IDENTIFICADOS	(+)	0.00
RESULTADO S/FORMULA	$	1,252,724.67
RETIROS S/BANCOS	$	1,252,724.67
DIFERENCIA	$	0.00

CONTABILIDAD (ELABORO)	CONTRALOR (INTERNA (REVISO))	[illegible]
C.P. CRISTINA NUNCIO SUSTAITA	C.P. FABIÁN CHÁVEZ TORRES	C.P. JUAN CARLOS RAMIREZ SAUCEDO

CDHEC

Comisión de los Derechos Humanos del Estado de Coahuila de Zaragoza

BBVA BANCOMER NÚMERO DE CUENTA 0193779882

CUENTA CONTABLE

1112105- CB00005 BBVA BANCOMER

MARZO

SALDO EN BANCOS				$	123,718.98
FECHA	NÚM. POLIZA	NÚM. CHQ	PROVEEDOR	PARCIAL	TOTAL
(-) CHEQUES EN TRANSITO				$	45,000.00
13-mar-2017	C00174	2336	CARLOS EUGENIO DE LA PEÑA RAMOS	45,000.00	
DEPOSITOS EN TRANSITO				$	0.00
(+)					
CARGOS DEL BANCO NO CONSIDERADOS POR NOSOTROS				$	0.00
(+)					
ABONOS DEL BANCO NO CONSIDERADO POR NOSOTROS				$	0.00
(-)					

SALDO S/FORMULA	$	78,718.98
SALDO S/CONTABILIDAD	$	78,718.98
DIFERENCIA	$	0.00

CONFIRMACION DE MOVIMIENTOS CONTABILIDAD / BANCOS

DEPOSITOS DEL MES		
DEPOSITOS S/CONTABILIDAD	$	12,915.23
RECLASIFICACIONES CONTABILIZADAS EN ESTE MES	(-)	2,701.94
DEPOSITOS EN TRANSITO DEL MES PASADO	(+)	0.00
DEPOSITOS EN TRANSITO DEL MES	(-)	0.00
DEPOSITOS DEL MES NO IDENTIFICADOS	(+)	0.00
RESULTADO S/FORMULA	$	10,213.29
DEPOSITO S/BANCOS	$	10,213.29
DIFERENCIA	$	0.00
RETIROS DEL MES		
CARGOS BANCARIOS CONTABILIZADOS EN ESTE MES	$	489,197.07
RECLASIFICACIONES CONTABILIZADAS EN ESTE MES	(-)	2,701.94
CHEQUES EN TRANSITO DEL MES PASADO	(+)	48,892.61
CHEQUES EN TRANSITO DEL MES	(-)	45,000.00
CARGOS DEL MES NO IDENTIFICADOS	(+)	
RESULTADO S/FORMULA	$	490,387.74
RETIROS S/BANCOS	$	490,387.74
DIFERENCIA	$	0.00

CONTABILIDAD (ELABORO)	CONTRALORIA INTERNA (REVISO)	[illegible]
C.P. CRISTINA NUNCIO SUSTAITA	C.P. FABIÁN CHÁVEZ TORRES	C.P. JUAN CARLOS RAMIREZ SAUCEDO

CDHEC

V.- Información Ley de Disciplina Financiera

- **Estado de Situación Financiera detallado al 31 de marzo de 2017.** *(comparativo al 31 de diciembre del ejercicio anterior)*

COMISIÓN DE LOS DERECHOS HUMANOS DEL ESTADO DE COAHUILA DE ZARAGOZA
Estado de Situación Financiera Detallado - LDF
Al 31 de diciembre de 2016 y al 31 de Marzo de 2017 (a)
(PESOS)

Concepto (c)	2017 (b)	31 de diciembre de 2016 (a)
ACTIVO		
Activo Circulante		
a. Efectivo y Equivalentes (a=a1+a2+a3+a4+a5+a6+a7)	1,043,061	2,049,972
a1) Efectivo	72,590	72,590
a2) Bancos/Tesorería	1,541,471	1,948,382
a3) Bancos/Dependencias y Otros	0	0
a4) Inversiones Temporales (Hasta 3 meses)	0	0
a5) Fondos con Afectación Específica	0	0
a6) Depósitos de Fondos de Terceros en Garantía y/o Administración	29,000	29,000
a7) Otros Efectivos y Equivalentes	0	0
b. Derechos a Recibir Efectivo o Equivalentes (b=b1+b2+b3+b4+b5+b6+b7)	28,517	6,809
b1) Inversiones Financieras de Corto Plazo	0	0
b2) Cuentas por Cobrar a Corto Plazo	0	0
b3) Deudores Diversos por Cobrar a Corto Plazo	28,517	6,809
b4) Ingresos por Recuperar a Corto Plazo	0	0
b5) Deudores por Anticipos de la Tesorería a Corto Plazo	0	0
b6) Préstamos Otorgados a Corto Plazo	0	0
b7) Otros Derechos a Recibir Efectivo o Equivalentes a Corto Plazo	0	0
c. Derechos a Recibir Bienes o Servicios (c=c1+c2+c3+c4+c5)	0	0
c1) Anticipo a Proveedores por Adquisición de Bienes y Prestación de Servicios a Corto Plazo	0	0
c2) Anticipo a Proveedores por Adquisición de Bienes Inmuebles y Muebles a Corto Plazo	0	0
c3) Anticipo a Proveedores por Adquisición de Bienes Intangibles a Corto Plazo	0	0
c4) Anticipo a Contratistas por Obras Públicas a Corto Plazo	0	0
c5) Otros Derechos a Recibir Bienes o Servicios a Corto Plazo	0	0
d. Inventarios (d=d1+d2+d3+d4+d5)	0	0
d1) Inventario de Mercancías para Venta	0	0
d2) Inventario de Mercancías Terminadas	0	0
d3) Inventario de Mercancías en Proceso de Elaboración	0	0
d4) Inventario de Materias Primas, Materiales y Suministros para Producción	0	0
d5) Bienes en Tránsito	0	0
e. Almacenes	0	0
f. Estimación por Pérdida o Deterioro de Activos Circulantes (f=f1+f2)	0	0
f1) Estimaciones para Cuentas Incobrables por Derechos a Recibir Efectivo o Equivalentes	0	0
f2) Estimación por Deterioro de Inventarios	0	0
g. Otros Activos Circulantes (g=g1+g2+g3+g4)	1,317	1,317
g1) Valores en Garantía	1,317	1,317
g2) Bienes en Garantía (excluye depósitos de fondos)	0	0
g3) Bienes Derivados de Embargos, Decomisos, Aseguramientos y Dación en Pago	0	0
g4) Adquisición con Fondos de Terceros	0	0
IA. Total de Activos Circulantes (IA = a + b + c + d + e + f + g)	1,072,895	2,058,098
Activo No Circulante		
a. Inversiones Financieras a Largo Plazo	0	0
b. Derechos a Recibir Efectivo o Equivalentes a Largo Plazo	37,294	37,294
c. Bienes Inmuebles, Infraestructura y Construcciones en Proceso	0	0
d. Bienes Muebles	8,018,302	7,974,021
e. Activos Intangibles	33,990	33,990
f. Depreciación, Deterioro y Amortización Acumulada de Bienes	-5,644,297	-5,644,297
g. Activos Diferidos	0	0
h. Estimación por Pérdida o Deterioro de Activos no Circulantes	0	0
i. Otros Activos no Circulantes	0	0
IB. Total de Activos No Circulantes (IB = a + b + c + d + e + f + g + h + i)	2,445,289	2,401,007
I. Total del Activo (I = IA + IB)	4,118,184	4,459,105

Concepto (c)	2017 (b)	31 de diciembre de 2016 (a)
PASIVO		
Pasivo Circulante		
a. Cuentas por Pagar a Corto Plazo (a=a1+a2+a3+a4+a5+a6+a7+a8+a9)	1,738,219	2,577,555
a1) Servicios Personales por Pagar a Corto Plazo	0	0
a2) Proveedores por Pagar a Corto Plazo	49,114	46,594
a3) Contratistas por Obras Públicas por Pagar a Corto Plazo	0	0
a4) Participaciones y Aportaciones por Pagar a Corto Plazo	0	0
a5) Transferencias Otorgadas por Pagar a Corto Plazo	0	0
a6) Intereses, Comisiones y Otros Gastos de la Deuda Pública por Pagar a Corto Plazo	0	0
a7) Retenciones y Contribuciones por Pagar a Corto Plazo	1,689,106	2,530,961
a8) Devoluciones de la Ley de Ingresos por Pagar a Corto Plazo	0	0
a9) Otras Cuentas por Pagar a Corto Plazo	0	0
b. Documentos por Pagar a Corto Plazo (b=b1+b2+b3)	0	0
b1) Documentos Comerciales por Pagar a Corto Plazo	0	0
b2) Documentos con Contratistas por Obras Públicas por Pagar a Corto	0	0
b3) Otros Documentos por Pagar a Corto Plazo	0	0
c. Porción a Corto Plazo de la Deuda Pública a Largo Plazo (c=c1+c2)	0	0
c1) Porción a Corto Plazo de la Deuda Pública	0	0
c2) Porción a Corto Plazo de Arrendamiento Financiero	0	0
d. Títulos y Valores a Corto Plazo	0	0
e. Pasivos Diferidos a Corto Plazo (e=e1+e2+e3)	0	0
e1) Ingresos Cobrados por Adelantado a Corto Plazo	0	0
e2) Intereses Cobrados por Adelantado a Corto Plazo	0	0
e3) Otros Pasivos Diferidos a Corto Plazo	0	0
f. Fondos y Bienes de Terceros en Garantía y/o Administración a Corto Plazo (f=f1+f2+f3+f4+f5+f6)	0	0
f1) Fondos en Garantía a Corto Plazo	0	0
f2) Fondos en Administración a Corto Plazo	0	0
f3) Fondos Contingentes a Corto Plazo	0	0
f4) Fondos de Fideicomisos, Mandatos y Contratos Análogos a Corto Plazo	0	0
f5) Otros Fondos de Terceros en Garantía y/o Administración a Corto	0	0
f6) Valores y Bienes en Garantía a Corto Plazo	0	0
g. Provisiones a Corto Plazo (g=g1+g2+g3)	0	0
g1) Provisión para Demandas y Juicios a Corto Plazo	0	0
g2) Provisión para Contingencias a Corto Plazo	0	0
g3) Otras Provisiones a Corto Plazo	0	0
h. Otros Pasivos a Corto Plazo (h=h1+h2+h3)	0	0
h1) Ingresos por Clasificar	0	0
h2) Recaudación por Participar	0	0
h3) Otros Pasivos Circulantes	0	0
IIA. Total de Pasivos Circulantes (IIA = a + b + c + d + e + f + g + h)	1,738,219	2,577,555
Pasivo No Circulante		
a. Cuentas por Pagar a Largo Plazo	0	0
b. Documentos por Pagar a Largo Plazo	0	0
c. Deuda Pública a Largo Plazo	0	0
d. Pasivos Diferidos a Largo Plazo	0	0
e. Fondos y Bienes de Terceros en Garantía y/o en Administración a Largo	0	0
f. Provisiones a Largo Plazo	0	0
IIB. Total de Pasivos No Circulantes (IIB = a + b + c + d + e + f)	0	0
II. Total del Pasivo (II = IIA + IIB)	1,738,219	2,577,555
HACIENDA PÚBLICA/PATRIMONIO		
IIIA. Hacienda Pública/Patrimonio Contribuido (IIIA = a + b + c)	818,100	818,100
a. Aportaciones	0	0
b. Donaciones de Capital	818,100	818,100
c. Actualización de la Hacienda Pública/Patrimonio	0	0
IIIB. Hacienda Pública/Patrimonio Generado (IIIB = a + b + c + d + e)	1,561,864	1,063,450
a. Resultados del Ejercicio (Ahorro/ Desahorro)	498,414	1,607,557
b. Resultados de Ejercicios Anteriores	-4,395,143	-6,003,700
c. Revalúos	0	0
d. Reservas	0	0
e. Rectificaciones de Resultados de Ejercicios Anteriores	5,459,593	5,459,593
IIIC. Exceso o Insuficiencia en la Actualización de la Hacienda Pública/Patrimonio (IIIC=a+b)	0	0
a. Resultado por Posición Monetaria	0	0
b. Resultado por Tenencia de Activos no Monetarios	0	0
III. Total Hacienda Pública/Patrimonio (III = IIIA + IIIB + IIIC)	2,379,964	1,881,550
IV. Total del Pasivo y Hacienda Pública/Patrimonio (IV = II + III)	4,118,184	4,459,105

CDHEC

V.- Información Ley de Disciplina Financiera

- **Informe analítico de la deuda pública y otros pasivos del 01 de enero al 31 de marzo de 2017.**

COMISIÓN DE LOS DERECHOS HUMANOS DEL ESTADO DE COAHUILA DE ZARAGOZA

Informe Analítico de la Deuda Pública y Otros Pasivos - LDF

Del 1 de Enero al 31 de Marzo de 2017 (b)

(PESOS)

Denominación de la Deuda Pública y Otros Pasivos (c)	Saldo al 31 de diciembre de 2016 (d)	Disposiciones del Periodo (e)	Amortizaciones del Periodo (f)	Revaluaciones, Reclasificaciones y Otros Ajustes (g)	Saldo Final del Periodo h=d+e-f+g	Pago de Intereses del Periodo (i)	Pago de Comisiones y demás costos asociados durante el Periodo (j)
1. Deuda Pública (1=A+B)	0	0	0	0	0	0	0
A. Corto Plazo (A=a1+a2+a3)	0	0	0	0	0	0	0
a1) Instituciones de Crédito	0	0	0		0	0	0
a2) Títulos y Valores	0	0	0		0	0	0
a3) Arrendamientos Financieros	0	0	0		0	0	0
B. Largo Plazo (B=b1+b2+b3)	0	0	0	0		0	0
b1) Instituciones de Crédito	0	0	0		0	0	0
b2) Títulos y Valores	0	0	0		0	0	0
b3) Arrendamientos Financieros	0	0	0		0	0	0
2. Otros Pasivos	2,577,555	7,999,981	8,839,316		1,738,219	0	0
3. Total de la Deuda Pública y Otros Pasivos	2,577,555	7,999,981	8,839,316	0	1,738,219	0	0
4. Deuda Contingente 1 (informativo)	0	0	0	0	0	0	0
A. Deuda Contingente 1					0		
B. Deuda Contingente 2					0		
C. Deuda Contingente XX					0		
5. Valor de Instrumentos Bono Cupón Cero 2 (informativo)	0	0	0	0	0	0	0
A. Instrumento Bono Cupón Cero 1					0		
B. Instrumento Bono Cupón Cero 2					0		
C. Instrumento Bono Cupón Cero XX					0		

1. Se refiere a cualquier Financiamiento sin fuente o garantía de pago definida, que sea asumido de manera solidaria o subsidiaria por las Entidades Federativas con sus Municipios, organismos descentralizados y empresas de participación estatal mayoritaria y fideicomisos, locales o municipales, y por los Municipios con sus respectivos organismos descentralizados y empresas de participación municipal mayoritaria.

2. Se refiere al valor del Bono Cupón Cero que respalda el pago de los créditos asociados al mismo (Activo).

Obligaciones a Corto Plazo (k)	Monto Contratado (l)	Plazo Pactado (m)	Tasa de Interés (n)	Comisiones y Costos Relacionados (o)	Tasa Efectiva 1 (p)
6. Obligaciones a Corto Plazo (informativo)	0	0	0	0	0
A. Crédito 1					
B. Crédito 2					
C. Crédito XX					

CDHEC

V.- Información Ley de Disciplina Financiera

- **Informe analítico de obligaciones diferentes de financiamientos del 01 de enero al 31 de marzo de 2017.**

COMISION DE LOS DERECHOS HUMANOS DEL ESTADO DE COAHUILA DE ZARAGOZA

Informe Analítico de Obligaciones Diferentes de Financiamientos – LDF

Del 1 de Enero al 31 de Marzo de 2017 (b)

(PESOS)

Denominación de las Obligaciones Diferentes de Financiamiento (a)	Fecha del Contrato (d)	Fecha de inicio de operación del proyecto (e)	Fecha de vencimiento (f)	Monto de la inversión pactado (g)	Plazo pactado (h)	Monto promedio mensual del pago de la contraprestación (i)	Monto promedio mensual del pago de la contraprestación correspondiente al pago de inversión (j)	Monto pagado de la inversión al XX de XXXX de 20XN (k)	Monto pagado de la inversión actualizado al XX de XXXX de 20XN (l)	Saldo pendiente por pagar de la inversión al XX de XXXX de 20XN (m = g – l)
A. Asociaciones Público Privadas (APP's) (A=a+b+c+d)	0	0	0	0	0	0	0	0	0	0
a) APP 1										0
b) APP 2										0
c) APP 3										0
d) APP XX										0
										0
B. Otros Instrumentos (B=a+b+c+d)	0	0	0	0	0	0	0	0	0	0
a) Otro Instrumento 1										0
b) Otro Instrumento 2										0
c) Otro Instrumento 3										0
d) Otro Instrumento XX										0
										0
C. Total de Obligaciones Diferentes de Financiamiento (C=A+B)	0	0	0	0	0	0	0	0	0	0

CDHEC

V.- Información Ley de Disciplina Financiera

- **Balance presupuestario del 01 de enero al 31 de marzo de 2017.**

COMISION DE LOS DERECHOS HUMANOS DEL ESTADO DE COAHUILA DE ZARAGOZA
Balance Presupuestario - LDF
Del 1 de Enero al 31 de Marzo de 2017 (b)
(PESOS)

Concepto (c)	Estimado/ Aprobado (d)	Devengado	Recaudado/ Pagado
A. Ingresos Totales (A = A1+A2+A3)	0	0	0
A1. Ingresos de Libre Disposición	0	0	0
A2. Transferencias Federales Etiquetadas			
A3. Financiamiento Neto	0	0	0
B. Egresos Presupuestarios[1] (B = B1+B2)	39,857,710	6,620,301	6,617,781
B1. Gasto No Etiquetado (sin incluir Amortización de la Deuda Pública)	39,857,710	6,620,301	6,617,781
B2. Gasto Etiquetado (sin incluir Amortización de la Deuda Pública)			
C. Remanentes del Ejercicio Anterior (C = C1 + C2)		0	0
C1. Remanentes de Ingresos de Libre Disposición aplicados en el periodo			
C2. Remanentes de Transferencias Federales Etiquetadas aplicados en el periodo			
I. Balance Presupuestario (I = A – B + C)	-39,857,710	-6,620,301	-6,617,781
II. Balance Presupuestario sin Financiamiento Neto (II = I - A3)	-39,857,710	-6,620,301	-6,617,781
III. Balance Presupuestario sin Financiamiento Neto y sin Remanentes del Ejercicio Anterior (III= II - C)	-39,857,710	-6,620,301	-6,617,781

Concepto	Aprobado	Devengado	Pagado
E. Intereses, Comisiones y Gastos de la Deuda (E = E1+E2)	0	0	0
E1. Intereses, Comisiones y Gastos de la Deuda con Gasto No Etiquetado			
E2. Intereses, Comisiones y Gastos de la Deuda con Gasto Etiquetado			
IV. Balance Primario (IV = III + E)	-39,857,710	-6,620,301	-6,617,781

Concepto	Estimado/ Aprobado	Devengado	Recaudado/ Pagado
F. Financiamiento (F = F1 + F2)	0	0	0
F1. Financiamiento con Fuente de Pago de Ingresos de Libre Disposición			
F2. Financiamiento con Fuente de Pago de Transferencias Federales Etiquetadas			
G. Amortización de la Deuda (G = G1 + G2)	0	0	0
G1. Amortización de la Deuda Pública con Gasto No Etiquetado			
G2. Amortización de la Deuda Pública con Gasto Etiquetado			
A3. Financiamiento Neto (A3 = F – G)	0	0	0

Concepto	Estimado/ Aprobado	Devengado	Recaudado/ Pagado
A1. Ingresos de Libre Disposición	0	0	0
A3.1 Financiamiento Neto con Fuente de Pago de Ingresos de Libre Disposición (A3.1 = F1 – G1)	0	0	0
F1. Financiamiento con Fuente de Pago de Ingresos de Libre Disposición	0	0	0
G1. Amortización de la Deuda Pública con Gasto No Etiquetado	0	0	0
B1. Gasto No Etiquetado (sin incluir Amortización de la Deuda Pública)	39,857,710	6,620,301	6,617,781
C1. Remanentes de Ingresos de Libre Disposición aplicados en el periodo		0	0
V. Balance Presupuestario de Recursos Disponibles (V = A1 + A3.1 – B 1 + C1)	-39,857,710	-6,620,301	-6,617,781
VI. Balance Presupuestario de Recursos Disponibles sin Financiamiento Neto (VI = V – A3.1)	-39,857,710	-6,620,301	-6,617,781

Concepto	Estimado/ Aprobado	Devengado	Recaudado/ Pagado
A2. Transferencias Federales Etiquetadas	0	0	0
A3.2 Financiamiento Neto con Fuente de Pago de Transferencias Federales Etiquetadas (A3.2 = F2 – G2)	0	0	0
F2. Financiamiento con Fuente de Pago de Transferencias Federales Etiquetadas	0	0	0
G2. Amortización de la Deuda Pública con Gasto Etiquetado	0	0	0
B2. Gasto Etiquetado (sin incluir Amortización de la Deuda Pública)	0	0	0
C2. Remanentes de Transferencias Federales Etiquetadas aplicados en el periodo		0	0
VII. Balance Presupuestario de Recursos Etiquetados (VII = A2 + A3.2 – B2 + C2)	**0**	**0**	**0**
VIII. Balance Presupuestario de Recursos Etiquetados sin Financiamiento Neto (VIII = VII – A3.2)	**0**	**0**	**0**

CDHEC

V.- Información Ley de Disciplina Financiera

- **Estado analítico de ingresos detallado del 01 de enero al 31 de marzo de 2017.**

COMISIÓN DE LOS DERECHOS HUMANOS DEL ESTADO DE COAHUILA DE ZARAGOZA

Estado Analítico de Ingresos Detallado - LDF

Del 1 de Enero al 31 de Marzo de 2017

(PESOS)

Concepto (c)	Ingreso					Diferencia (e)
	Estimado (d)	Ampliaciones/ (Reducciones)	Modificado	Devengado	Recaudado	
Ingresos de Libre Disposición						
A. Impuestos						
B. Cuotas y Aportaciones de Seguridad Social						
C. Contribuciones de Mejoras						
D. Derechos						
E. Productos						
F. Aprovechamientos						
G. Ingresos por Ventas de Bienes y Servicios						
H. Participaciones						
(H=h1+h2+h3+h4+h5+h6+h7+h8+h9+h10+h11)						
h1) Fondo General de Participaciones						
h2) Fondo de Fomento Municipal						
h3) Fondo de Fiscalización y Recaudación						
h4) Fondo de Compensación						
h5) Fondo de Extracción de Hidrocarburos						
h6) Impuesto Especial Sobre Producción y Servicios						
h7) 0.136% de la Recaudación Federal Participable						
h8) 3.17% Sobre Extracción de Petróleo						
h9) Gasolinas y Diésel						
h10) Fondo del Impuesto Sobre la Renta						
h11) Fondo de Estabilización de los Ingresos de las Entidades Federativas						
I. Incentivos Derivados de la Colaboración Fiscal (I=i1+i2+i3+i4+i5)						
i1) Tenencia o Uso de Vehículos						
i2) Fondo de Compensación ISAN						
i3) Impuesto Sobre Automóviles Nuevos						
i4) Fondo de Compensación de Repecos-Intermedios						
i5) Otros Incentivos Económicos						
J. Transferencias	39,857,710		39,857,710	7,074,424	7,074,424	-32,783,286
K. Convenios						
k1) Otros Convenios y Subsidios						
L. Otros Ingresos de Libre Disposición (L=l1+l2)						
l1) Participaciones en Ingresos Locales						
l2) Otros Ingresos de Libre Disposición						
I. Total de Ingresos de Libre Disposición (I=A+B+C+D+E+F+G+H+I+J+K+L)	**39,857,710**	**0**	**39,857,710**	**7,074,424**	**7,074,424**	**-32,783,286**
Ingresos Excedentes de Ingresos de Libre Disposición						
Transferencias Federales Etiquetadas						
A. Aportaciones (A=a1+a2+a3+a4+a5+a6+a7+a8)						
a1) Fondo de Aportaciones para la Nómina Educativa y Gasto Operativo						
a2) Fondo de Aportaciones para los Servicios de Salud						
a3) Fondo de Aportaciones para la Infraestructura Social						
a4) Fondo de Aportaciones para el Fortalecimiento de los Municipios y de las Demarcaciones Territoriales del Distrito Federal						
a5) Fondo de Aportaciones Múltiples						
a6) Fondo de Aportaciones para la Educación Tecnológica y de Adultos						
a7) Fondo de Aportaciones para la Seguridad Pública de los Estados y del Distrito Federal						
a8) Fondo de Aportaciones para el Fortalecimiento de las Entidades Federativas						
B. Convenios (B=b1+b2+b3+b4)						
b1) Convenios de Protección Social en Salud						
b2) Convenios de Descentralización						
b3) Convenios de Reasignación						
b4) Otros Convenios y Subsidios						
C. Fondos Distintos de Aportaciones (C=c1+c2)						
c1) Fondo para Entidades Federativas y Municipios Productores de Hidrocarburos						
c2) Fondo Minero						
D. Transferencias, Subsidios y Subvenciones, y Pensiones y Jubilaciones						
E. Otras Transferencias Federales Etiquetadas						
II. Total de Transferencias Federales Etiquetadas (II = A + B + C + D + E)	0	0	0	0	0	0
III. Ingresos Derivados de Financiamientos (III = A)	0	0	0	0	0	0
A. Ingresos Derivados de Financiamientos						
IV. Total de Ingresos (IV = I + II + III)	39,857,710	0	39,857,710	7,074,424	7,074,424	-32,783,286
Datos Informativos						
1. Ingresos Derivados de Financiamientos con Fuente de Pago de Ingresos de Libre Disposición						
2. Ingresos Derivados de Financiamientos con Fuente de Pago de Transferencias Federales Etiquetadas						
3. Ingresos Derivados de Financiamientos (3 = 1 + 2)						

CDHEC

V.- Información Ley de Disciplina Financiera

- **Estado analítico del ejercicio del presupuesto de egresos detallado del 01 de enero al 31 de marzo de 2017, por clasificación por objeto del gasto.**

COMISIÓN DE LOS DERECHOS HUMANOS DEL ESTADO DE COAHUILA DE ZARAGOZA
Estado Analítico del Ejercicio del Presupuesto de Egresos Detallado - LDF
Clasificación por Objeto del Gasto (Capítulo y Concepto)
Del 1 de Enero al 31 de Marzo de 2017 (b)
(PESOS)

Concepto (c)	Egresos					Subejercicio (e)
	Aprobado (d)	Ampliaciones/ (Reducciones)	Modificado	Devengado	Pagado	
I. Gasto No Etiquetado (I=A+B+C+D+E+F+G+H+I)	39,857,710	0	39,857,710	6,620,301	6,617,781	33,237,409
A. Servicios Personales (A=a1+a2+a3+a4+a5+a6+a7)	23,763,993	0	23,763,993	4,803,276	4,803,276	18,960,717
a1) Remuneraciones al Personal de Carácter Permanente	20,452,938	-231,638	20,221,300	4,471,477	4,471,477	15,749,823
a2) Remuneraciones al Personal de Carácter Transitorio	280,773	0	280,773	61,303	61,303	219,470
a3) Remuneraciones Adicionales y Especiales	2,900,248	-2,069	2,898,180	8,763	8,763	2,889,416
a4) Seguridad Social			0			0
a5) Otras Prestaciones Sociales y Económicas	130,034	233,707	363,741	261,733	261,733	102,008
a6) Previsiones			0			0
a7) Pago de Estímulos a Servidores Públicos			0			0
B. Materiales y Suministros (B=b1+b2+b3+b4+b5+b6+b7+b8+b9)	1,633,646	-55,685	1,577,961	240,450	237,930	1,337,511
b1) Materiales de Administración, Emisión de Documentos y Artículos Oficiales	437,942	-3,285	434,677	88,088	88,088	346,589
b2) Alimentos y Utensilios	324,543	-24,108	300,435	19,677	19,677	280,759
b3) Materias Primas y Materiales de Producción y Comercialización			0			0
b4) Materiales y Artículos de Construcción y de Reparación	137,086	-7,611	129,475	9,908	7,388	119,567
b5) Productos Químicos, Farmacéuticos y de Laboratorio	13,872	1,302	15,174	4,802	4,802	10,372
b6) Combustibles, Lubricantes y Aditivos	500,880	-27,990	472,890	89,081	89,081	383,809
b7) Vestuario, Blancos, Prendas de Protección y Artículos Deportivos	26,666	0	26,666	0	0	26,666
b8) Materiales y Suministros Para Seguridad			0			0
b9) Herramientas, Refacciones y Accesorios Menores	192,857	5,987	198,844	28,894	28,894	169,949
C. Servicios Generales (C=c1+c2+c3+c4+c5+c6+c7+c8+c9)	7,612,071	146,403	7,758,474	1,532,294	1,532,294	6,226,181
c1) Servicios Básicos	1,014,590	-77,745	936,845	151,799	151,799	785,046
c2) Servicios de Arrendamiento	1,904,261	-101,150	1,803,111	336,348	336,348	1,466,763
c3) Servicios Profesionales, Científicos, Técnicos y Otros Servicios	1,802,249	-128,477	1,673,772	191,891	191,891	1,481,881
c4) Servicios Financieros, Bancarios y Comerciales	161,748	-50,528	111,220	9,998	9,998	101,223
c5) Servicios de Instalación, Reparación, Mantenimiento y Conservación	440,538	409	440,947	126,991	126,991	313,956
c6) Servicios de Comunicación Social y Publicidad	150,000	-27,000	123,000	0	0	123,000
c7) Servicios de Traslado y Viáticos	1,064,605	58,845	1,123,450	230,486	230,486	892,964
c8) Servicios Oficiales	1,084,060	15,648	1,099,708	38,358	38,358	1,061,348
c9) Otros Servicios Generales	0	446,423	446,423	446,423	446,423	0
D. Transferencias, Asignaciones, Subsidios y Otras Ayudas (D=d1+d2+d3+d4+d5+d6+d7+d8+d9)	0	0	0	0	0	0
d1) Transferencias Internas y Asignaciones al Sector Público			0			0
d2) Transferencias al Resto del Sector Público			0			0
d3) Subsidios y Subvenciones			0			0
d4) Ayudas Sociales			0			0
d5) Pensiones y Jubilaciones			0			0
d6) Transferencias a Fideicomisos, Mandatos y Otros Análogos			0			0
d7) Transferencias a la Seguridad Social			0			0
d8) Donativos			0			0
d9) Transferencias al Exterior			0			0
E. Bienes Muebles, Inmuebles e Intangibles (E=e1+e2+e3+e4+e5+e6+e7+e8+e9)	6,848,000	-90,719	6,757,282	44,282	44,282	6,713,000
e1) Mobiliario y Equipo de Administración	250,000	-75,719	174,282	44,282	44,282	130,000
e2) Mobiliario y Equipo Educacional y Recreativo			0			0
e3) Equipo e Instrumental Médico y de Laboratorio			0			0
e4) Vehículos y Equipo de Transporte	1,000,000	0	1,000,000	0	0	1,000,000
e5) Equipo de Defensa y Seguridad			0			0
e6) Maquinaria, Otros Equipos y Herramientas	48,000	-15,000	33,000	0	0	33,000
e7) Activos Biológicos			0			0
e8) Bienes Inmuebles	5,500,000	0	5,500,000	0	0	5,500,000
e9) Activos Intangibles	50,000	0	50,000	0	0	50,000
F. Inversión Pública (F=f1+f2+f3)	0	0	0	0	0	0
f1) Obra Pública en Bienes de Dominio Público			0			0
f2) Obra Pública en Bienes Propios			0			0
f3) Proyectos Productivos y Acciones de Fomento			0			0
G. Inversiones Financieras y Otras Provisiones (G=g1+g2+g3+g4+g5+g6+g7)	0	0	0	0	0	0
g1) Inversiones Para el Fomento de Actividades Productivas			0			0
g2) Acciones y Participaciones de Capital			0			0
g3) Compra de Títulos y Valores			0			0
g4) Concesión de Préstamos			0			0
g5) Inversiones en Fideicomisos, Mandatos y Otros Análogos			0			0
Fideicomiso de Desastres Naturales (Informativo)			0			0
g6) Otras Inversiones Financieras			0			0
g7) Provisiones para Contingencias y Otras Erogaciones Especiales			0			0
H. Participaciones y Aportaciones (H=h1+h2+h3)	0	0	0	0	0	0
h1) Participaciones			0			0
h2) Aportaciones			0			0
h3) Convenios			0			0
I. Deuda Pública (I=i1+i2+i3+i4+i5+i6+i7)	0	0	0	0	0	0
i1) Amortización de la Deuda Pública			0			0
i2) Intereses de la Deuda Pública			0			0
i3) Comisiones de la Deuda Pública			0			0
i4) Gastos de la Deuda Pública			0			0
i5) Costo por Coberturas			0			0
i6) Apoyos Financieros			0			0
i7) Adeudos de Ejercicios Fiscales Anteriores (ADEFAS)			0			0

COMISIÓN DE LOS DERECHOS HUMANOS DEL ESTADO DE COAHUILA DE ZARAGOZA
Estado Analítico del Ejercicio del Presupuesto de Egresos Detallado - LDF
Clasificación por Objeto del Gasto (Capítulo y Concepto)
Del 1 de Enero al 31 de Marzo de 2017 (b)
(PESOS)

Concepto (c)	Egresos					Subejercicio (e)
	Aprobado (d)	Ampliaciones/ (Reducciones)	Modificado	Devengado	Pagado	
II. Gasto Etiquetado (II=A+B+C+D+E+F+G+H+I)	0	0	0	0	0	0
A. Servicios Personales (A=a1+a2+a3+a4+a5+a6+a7)	0	0	0	0	0	0
a1) Remuneraciones al Personal de Carácter Permanente			0			0
a2) Remuneraciones al Personal de Carácter Transitorio			0			0
a3) Remuneraciones Adicionales y Especiales			0			0
a4) Seguridad Social			0			0
a5) Otras Prestaciones Sociales y Económicas			0			0
a6) Previsiones			0			0
a7) Pago de Estímulos a Servidores Públicos			0			0
B. Materiales y Suministros (B=b1+b2+b3+b4+b5+b6+b7+b8+b9)	0	0	0	0	0	0
b1) Materiales de Administración, Emisión de Documentos y Artículos Oficiales			0			0
b2) Alimentos y Utensilios			0			0
b3) Materias Primas y Materiales de Producción y Comercialización			0			0
b4) Materiales y Artículos de Construcción y de Reparación			0			0
b5) Productos Químicos, Farmacéuticos y de Laboratorio			0			0
b6) Combustibles, Lubricantes y Aditivos			0			0
b7) Vestuario, Blancos, Prendas de Protección y Artículos Deportivos			0			0
b8) Materiales y Suministros Para Seguridad			0			0
b9) Herramientas, Refacciones y Accesorios Menores			0			0
C. Servicios Generales (C=c1+c2+c3+c4+c5+c6+c7+c8+c9)	0	0	0	0	0	0
c1) Servicios Básicos			0			0
c2) Servicios de Arrendamiento			0			0
c3) Servicios Profesionales, Científicos, Técnicos y Otros Servicios			0			0
c4) Servicios Financieros, Bancarios y Comerciales			0			0
c5) Servicios de Instalación, Reparación, Mantenimiento y Conservación			0			0
c6) Servicios de Comunicación Social y Publicidad			0			0
c7) Servicios de Traslado y Viáticos			0			0
c8) Servicios Oficiales			0			0
c9) Otros Servicios Generales			0			0
D. Transferencias, Asignaciones, Subsidios y Otras Ayudas (D=d1+d2+d3+d4+d5+d6+d7+d8+d9)	0	0	0	0	0	0
d1) Transferencias Internas y Asignaciones al Sector Público			0			0
d2) Transferencias al Resto del Sector Público			0			0
d3) Subsidios y Subvenciones			0			0
d4) Ayudas Sociales			0			0
d5) Pensiones y Jubilaciones			0			0
d6) Transferencias a Fideicomisos, Mandatos y Otros Análogos			0			0
d7) Transferencias a la Seguridad Social			0			0
d8) Donativos			0			0
d9) Transferencias al Exterior			0			0
E. Bienes Muebles, Inmuebles e Intangibles (E=e1+e2+e3+e4+e5+e6+e7+e8+e9)	0	0	0	0	0	0
e1) Mobiliario y Equipo de Administración			0			0
e2) Mobiliario y Equipo Educacional y Recreativo			0			0
e3) Equipo e Instrumental Médico y de Laboratorio			0			0
e4) Vehículos y Equipo de Transporte			0			0
e5) Equipo de Defensa y Seguridad			0			0
e6) Maquinaria, Otros Equipos y Herramientas			0			0
e7) Activos Biológicos			0			0
e8) Bienes Inmuebles			0			0
e9) Activos Intangibles			0			0
F. Inversión Pública (F=f1+f2+f3)	0	0	0	0	0	0
f1) Obra Pública en Bienes de Dominio Público			0			0
f2) Obra Pública en Bienes Propios			0			0
f3) Proyectos Productivos y Acciones de Fomento			0			0
G. Inversiones Financieras y Otras Provisiones (G=g1+g2+g3+g4+g5+g6+g7)	0	0	0	0	0	0
g1) Inversiones Para el Fomento de Actividades Productivas			0			0
g2) Acciones y Participaciones de Capital			0			0
g3) Compra de Títulos y Valores			0			0
g4) Concesión de Préstamos			0			0
g5) Inversiones en Fideicomisos, Mandatos y Otros Análogos			0			0
Fideicomiso de Desastres Naturales (Informativo)			0			0
g6) Otras Inversiones Financieras			0			0
g7) Provisiones para Contingencias y Otras Erogaciones Especiales			0			0
H. Participaciones y Aportaciones (H=h1+h2+h3)	0	0	0	0	0	0
h1) Participaciones			0			0
h2) Aportaciones			0			0
h3) Convenios			0			0
I. Deuda Pública (I=i1+i2+i3+i4+i5+i6+i7)	0	0	0	0	0	0
i1) Amortización de la Deuda Pública			0			0
i2) Intereses de la Deuda Pública			0			0
i3) Comisiones de la Deuda Pública			0			0
i4) Gastos de la Deuda Pública			0			0
i5) Costo por Coberturas			0			0
i6) Apoyos Financieros			0			0
i7) Adeudos de Ejercicios Fiscales Anteriores (ADEFAS)			0			0
III. Total de Egresos (III = I + II)	39,857,710	0	39,857,710	6,629,301	6,617,781	33,237,409

CDHEC

V.- Información Ley de Disciplina Financiera

- **Estado analítico del ejercicio del presupuesto de egresos detallado del 01 de enero al 31 de marzo de 2017, por clasificación administrativa.**

COMISION DE LOS DERECHOS HUMANOS DEL ESTADO DE COAHUILA DE ZARAGOZA
Estado Analítico del Ejercicio del Presupuesto de Egresos Detallado - LDF
Clasificación Administrativa
Del 1 de Enero al 31 de Marzo de 2017 (b)
(PESOS)

Concepto (c)	Egresos					Subejercicio (e)
	Aprobado (d)	Ampliaciones/ (Reducciones)	Modificado	Devengado	Pagado	
I. Gasto No Etiquetado (I=A+B+C+D+E+F+G+H)	**39,857,710**	**0**	**39,857,710**	**6,620,301**	**6,617,781**	**33,237,409**
PRESIDENCIA	10,129,429	-27,381	10,102,048	860,094	860,094	9,241,954
CONTRALORIA	476,985	-21	476,965	103,099	103,099	373,866
SECRETARIA TECNICA	584,751	-407	584,344	126,846	126,846	457,499
COORDINACION JURIDICA	257,496	8,953	266,448	54,192	54,192	212,257
DIRECCIÓN GENERAL	2,149,930	-115,768	2,034,162	161,731	161,731	1,872,431
DIRECCIÓN DE COMUNICACIÓN SOCIAL	975,263	-6,745	968,518	176,352	176,352	792,167
DIRECCIÓN ADMINISTRATIVA	7,369,436	120,308	7,489,744	1,576,013	1,576,013	5,913,731
VISITADURÍA GENERAL	1,853,550	-75,282	1,778,267	331,879	331,879	1,446,388
PRIMER VISITADURÍA REGIONAL	2,525,505	-43,723	2,481,782	403,228	403,228	2,078,554
SEGUNDA VISITADURÍA REGIONAL	2,450,046	54,627	2,504,672	568,354	565,834	1,936,318
TERCERA VISITADURÍA REGIONAL	1,180,500	78,702	1,259,203	334,416	334,416	924,786
CUARTA VISITADURÍA REGIONAL	1,280,040	41,084	1,321,124	321,325	321,325	999,800
SEXTA VISITADURÍA REGIONAL	829,491	46,834	876,326	222,428	222,428	653,897
QUINTA VISITADURÍA REGIONAL	803,389	42,297	845,686	224,824	224,824	620,863
SEPTIMA VISITADURÍA REGIONAL ESPECIALIZADA	556,774	-37,616	519,158	81,593	81,593	437,565
OCTAVA VISITADURIA REGIONAL	125,866	-11,250	114,616	0	0	114,616
NOVENA VISITADURIA REGIONAL	123,719	-11,350	112,369	0	0	112,369
SECRETARIA EJECUTIVA	940,709	-3,339	937,369	197,297	197,297	740,072
CAPACITACION Y DIFUSION	2,313,782	-4,086	2,309,696	405,778	405,778	1,903,918
DIRECCION DE INCLUSION	674,200	4,195	678,395	129,192	129,192	549,204
CENTRO DE INVESTIGACION	2,256,847	-60,032	2,196,815	341,661	341,661	1,855,153
II. Gasto Etiquetado (II=A+B+C+D+E+F+G+H)	**0**	**0**	**0**	**0**	**0**	**0**
						0
						0
						0
						0
						0
						0
						0
						0
III. Total de Egresos (III = I + II)	**39,857,710**	**0**	**39,857,710**	**6,620,301**	**6,617,781**	**33,237,409**

CDHEC

V.- Información Ley de Disciplina Financiera

- **Estado analítico del ejercicio del presupuesto de egresos detallado del 01 de enero al 31 de marzo de 2017, por clasificación funcional.**

COMISIÓN DE LOS DERECHOS HUMANOS DEL ESTADO DE COAHUILA DE ZARAGOZA
Estado Analítico del Ejercicio del Presupuesto de Egresos Detallado - LDF
Clasificación Funcional (Finalidad y Función)
Del 1 de Enero al 31 de Marzo de 2017 (b)
(PESOS)

Concepto (c)	Egresos					Subejercicio (e)
	Aprobado (d)	Ampliaciones/ (Reducciones)	Modificado	Devengado	Pagado	
I. Gasto No Etiquetado (I=A+B+C+D)	39,857,710	0	39,857,710	6,620,301	6,617,781	33,237,409
A. Gobierno (A=a1+a2+a3+a4+a5+a6+a7+a8)	0	0	0	0	0	0
a1) Legislación			0			0
a2) Justicia			0			0
a3) Coordinación de la Política de Gobierno			0			0
a4) Relaciones Exteriores			0			0
a5) Asuntos Financieros y Hacendarios			0			0
a6) Seguridad Nacional			0			0
a7) Asuntos de Orden Público y de Seguridad Interior			0			0
a8) Otros Servicios Generales			0			0
B. Desarrollo Social (B=b1+b2+b3+b4+b5+b6+b7)	39,857,710	0	39,857,710	6,620,301	6,617,781	33,237,409
b1) Protección Ambiental			0			0
b2) Vivienda y Servicios a la Comunidad			0			0
b3) Salud			0			0
b4) Recreación, Cultura y Otras Manifestaciones Sociales			0			0
b5) Educación			0			0
b6) Protección Social	39,857,710	0	39,857,710	6,620,301	6,617,781	33,237,409
b7) Otros Asuntos Sociales			0			0
C. Desarrollo Económico (C=c1+c2+c3+c4+c5+c6+c7+c8+c9)	0	0	0	0	0	0
c1) Asuntos Económicos, Comerciales y Laborales en General			0			0
c2) Agropecuaria, Silvicultura, Pesca y Caza			0			0
c3) Combustibles y Energía			0			0
c4) Minería, Manufacturas y Construcción			0			0
c5) Transporte			0			0
c6) Comunicaciones			0			0
c7) Turismo			0			0
c8) Ciencia, Tecnología e Innovación			0			0
c9) Otras Industrias y Otros Asuntos Económicos			0			0
D. Otras No Clasificadas en Funciones Anteriores (D=d1+d2+d3+d4)	0	0	0	0	0	0
d1) Transacciones de la Deuda Publica / Costo Financiero de la Deuda			0			0
d2) Transferencias, Participaciones y Aportaciones Entre Diferentes Niveles y Ordenes de Gobierno			0			0
d3) Saneamiento del Sistema Financiero			0			0
d4) Adeudos de Ejercicios Fiscales Anteriores			0			0
II. Gasto Etiquetado (II=A+B+C+D)	0	0	0	0	0	0
A. Gobierno (A=a1+a2+a3+a4+a5+a6+a7+a8)	0	0	0	0	0	0
a1) Legislación			0			0
a2) Justicia			0			0
a3) Coordinación de la Política de Gobierno			0			0
a4) Relaciones Exteriores			0			0
a5) Asuntos Financieros y Hacendarios			0			0
a6) Seguridad Nacional			0			0
a7) Asuntos de Orden Público y de Seguridad Interior			0			0
a8) Otros Servicios Generales			0			0
B. Desarrollo Social (B=b1+b2+b3+b4+b5+b6+b7)	0	0	0	0	0	0
b1) Protección Ambiental			0			0
b2) Vivienda y Servicios a la Comunidad			0			0
b3) Salud			0			0
b4) Recreación, Cultura y Otras Manifestaciones Sociales			0			0
b5) Educación			0			0
b6) Protección Social			0			0
b7) Otros Asuntos Sociales			0			0
C. Desarrollo Económico (C=c1+c2+c3+c4+c5+c6+c7+c8+c9)	0	0	0	0	0	0
c1) Asuntos Económicos, Comerciales y Laborales en General			0			0
c2) Agropecuaria, Silvicultura, Pesca y Caza			0			0
c3) Combustibles y Energía			0			0
c4) Minería, Manufacturas y Construcción			0			0
c5) Transporte			0			0
c6) Comunicaciones			0			0
c7) Turismo			0			0
c8) Ciencia, Tecnología e Innovación			0			0
c9) Otras Industrias y Otros Asuntos Económicos			0			0

COMISIÓN DE LOS DERECHOS HUMANOS DEL ESTADO DE COAHUILA DE ZARAGOZA
Estado Analítico del Ejercicio del Presupuesto de Egresos Detallado - LDF
Clasificación Funcional (Finalidad y Función)
Del 1 de Enero al 31 de Marzo de 2017 (b)
(PESOS)

Concepto (c)	Egresos					Subejercicio (e)
	Aprobado (d)	Ampliaciones/ (Reducciones)	Modificado	Devengado	Pagado	
D. Otras No Clasificadas en Funciones Anteriores (D=d1+d2+d3+d4)	0	0	0	0	0	0
d1) Transacciones de la Deuda Publica / Costo Financiero de la Deuda			0			0
d2) Transferencias, Participaciones y Aportaciones Entre Diferentes Niveles y Ordenes de Gobierno			0			0
d3) Saneamiento del Sistema Financiero			0			0
d4) Adeudos de Ejercicios Fiscales Anteriores			0			0
III. Total de Egresos (III = I + II)	39,857,710	0	39,857,710	6,620,301	6,617,781	33,237,409

CDHEC

V.- Información Ley de Disciplina Financiera

- **Estado analítico del ejercicio del presupuesto de egresos detallado del 01 de enero al 31 de marzo de 2017, por clasificación de servicios personales por categoría.**

COMISION DE LOS DERECHOS HUMANOS DEL ESTADO DE COAHUILA DE ZARAGOZA
Estado Analítico del Ejercicio del Presupuesto de Egresos Detallado - LDF
Clasificación de Servicios Personales por Categoría
Del 1 de Enero al 31 de Marzo de 2017 (b)
(PESOS)

Concepto (c)	Egresos					Subejercicio (h)
	Aprobado (d)	Ampliaciones/ (Reducciones)	Modificado	Devengado	Pagado	
I. Gasto No Etiquetado (I=A+B+C+D+E+F)	23,763,993	0	23,763,993	4,803,276	4,803,276	18,960,717
A. Personal Administrativo y de Servicio Público	23,763,993	0	23,763,993	4,803,276	4,803,276	18,960,717
B. Magisterio			0			0
C. Servicios de Salud (C=c1+c2)	0	0	0	0	0	0
c1) Personal Administrativo			0			0
c2) Personal Médico, Paramédico y afín			0			0
D. Seguridad Pública			0			0
E. Gastos asociados a la implementación de nuevas leyes federales o reformas a las mismas (E = e1 + e2)	0	0	0	0	0	0
e1) Nombre del Programa o Ley 1			0			0
e2) Nombre del Programa o Ley 2			0			0
F. Sentencias laborales definitivas			0			0
II. Gasto Etiquetado (II=A+B+C+D+E+F)	0	0	0	0	0	0
A. Personal Administrativo y de Servicio Público			0			0
B. Magisterio			0			0
C. Servicios de Salud (C=c1+c2)	0	0	0	0	0	0
c1) Personal Administrativo			0			0
c2) Personal Médico, Paramédico y afín			0			0
D. Seguridad Pública			0			0
E. Gastos asociados a la implementación de nuevas leyes federales o reformas a las mismas (E = e1 + e2)	0	0	0	0	0	0
e1) Nombre del Programa o Ley 1			0			0
e2) Nombre del Programa o Ley 2			0			0
F. Sentencias laborales definitivas			0			0
III. Total del Gasto en Servicios Personales (III = I + II)	23,763,993	0	23,763,993	4,803,276	4,803,276	18,960,717

CDHEC

V.- Información Ley de Disciplina Financiera

- El Poder Ejecutivo a través de la secretaria de finanzas, reportará en los términos del artículo 6 de la Ley de Disciplina Financiera de las Entidades Federativas y los Municipios, el avance de las acciones, hasta en tanto se recupere el presupuesto sostenible de recursos disponibles, y en su caso de que no le aplique deberá manifestarlo.
- Informar la fuente de los ingresos con la que se haya pagado el nuevo gasto (aumento o creación de gasto del Presupuesto de Egresos), distinguiendo el gasto etiquetado y no etiquetado.

Nota: Formatos libres, exclusivos para el Poder Ejecutivo del Estado a través de la Secretaria de Finanzas del Gobierno del Estado.